COMUNE DI VALSAMOGGIA

SERVIZIO SANITARIO REGIONALE
EMILIA-ROMAGNA
Azienda Unità Sanitaria Locale di Bologna
Dipartimento Tecnico Patrimoniale

Istituto delle Scienze Neurologiche
Istituto di Ricovero e Cura a Carattere Scientifico

N° PROGR.

CONSEGNA	VERIFICA/VALIDAZIONE/APPROVAZIONE
DATA E PROT.	DATA E PROT.

TIMBRI E FIRME DI ATTESTAZIONE DELLA VERIFICA/VALIDAZIONE

OSPEDALE DI BAZZANO

REALIZZAZIONE DI STRUTTURA PREFABBRICATA PER IL TRASFERIMENTO DI AMBULATORI A SEGUITO DELL'EMERGENZA COVID-19 (EX-ART.2, D.L. 34/20)

PROGETTO DI FATTIBILITA'

SPAZIO RISERVATO PER APPROVAZIONE TITOLO EDILIZIO

PROGETTO ARCHITETTONICO Ing. Franco Emiliani	PROGETTO STRUTTURALE	PROPRIETA' AZIENDA USL DI BOLOGNA DELEGATO CON DELIBERA N. 263 del 12/07/2019 IL DIRETTORE DEL DIPARTIMENTO TECNICO PATRIMONIALE (Ing. Francesco Rainaldi)
PROGETTO IMPIANTI ELETTRICI	PROGETTO IMPIANTI MECCANICI	DIRETTORE GENERALE Dott. Paolo Bordon
COORDINATORE SICUREZZA FASE PROGETTAZIONE	COORDINATORE SICUREZZA FASE ESECUZIONE	RESPONSABILE UO Servizi di Supporto alla Gestione Patrimoniale e alla Progettazione (SC) Ing. Franco Emiliani RESPONSABILE PROCEDIMENTO Ing. Franco Emiliani

PRESIDIO: OSPEDALE DI BAZZANO

EDIFICIO: OSPEDALE DI BAZZANO

CODICE EDIFICIO 001

COLLABORATORE/ESTENSORE
Geom. Erica Forlani

PIANO:

DIREZIONE LAVORI

ELABORATO: PROSPETTI DI PROGETTO

CODICE PROG.	ELAB. N.
PP	AR 10

SOSTITUISCE IL N.

SOSTITUITO DAL N.

ARCHIVIO USL N.:	DATA: OTTOBRE 2020	SCALA: 1:100	REFERENTE AMMINISTRATIVO:
	ARCHIVIO N.:	FILE:	MOD01 PsqB01 ADT Rev. 5.1 del 26/10/2016

AGGIORNAMENTI

1		3	
2		4	

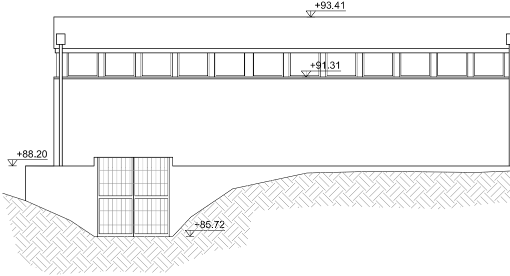
+93.41
+91.31
+88.20
+85.72

PROSPETTO NORD

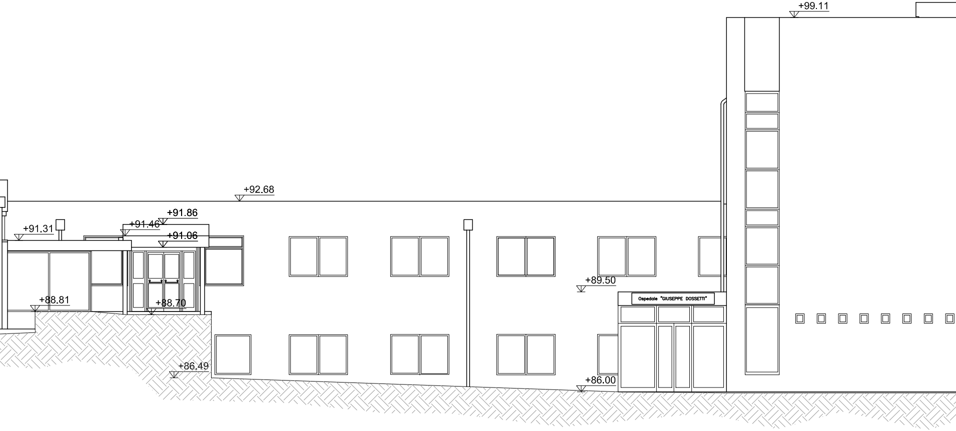
+99.11
+92.68
+91.86
+91.46
+91.31
+91.06
+89.50
+88.81
+88.70
+86.49
+86.00
Ospedale "GIUSEPPE DOSSETTI"

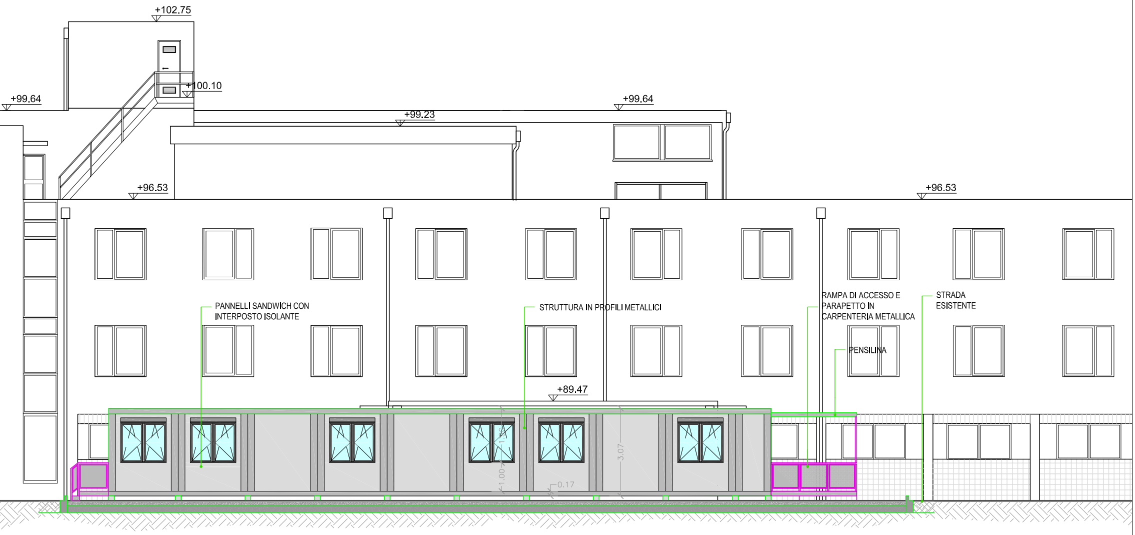
+102.75
+100.10
+99.64
+99.64
+99.23
+96.53
+96.53
+89.47
PANNELLI SANDWICH CON INTERPOSTO ISOLANTE
STRUTTURA IN PROFILI METALLICI
RAMPA DI ACCESSO E PARAPETTO IN CARPENTERIA METALLICA
PENSILINA
STRADA ESISTENTE
1.30
1.00
0.17
3.07

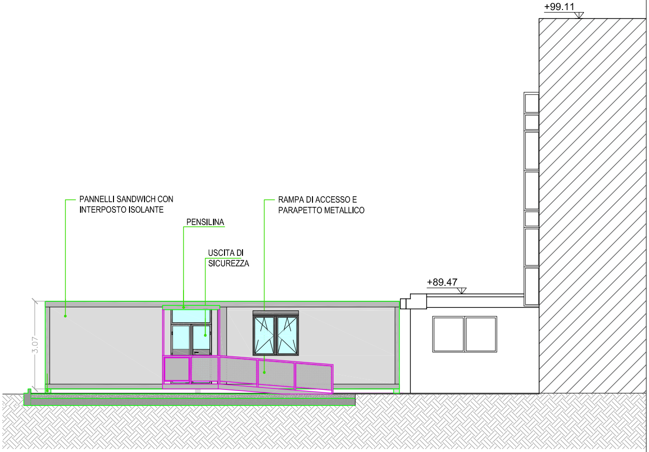
+99.11
PANNELLI SANDWICH CON INTERPOSTO ISOLANTE
RAMPA DI ACCESSO E PARAPETTO METALLICO
PENSILINA
USCITA DI SICUREZZA
+89.47
3.07

PROSPETTO EST

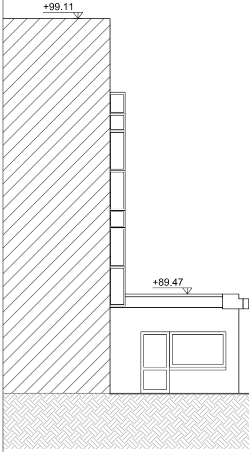

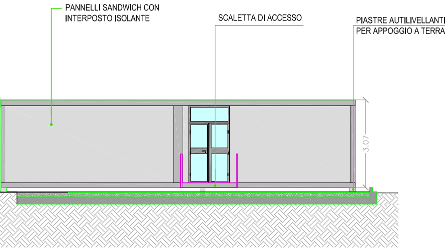
PANNELLI SANDWICH CON
INTERPOSTO ISOLANTE
SCALETTA DI ACCESSO
PIASTRE AUTILIVELLANTI
PER APPOGGIO A TERRA
3.07

PROSPETTO OVEST