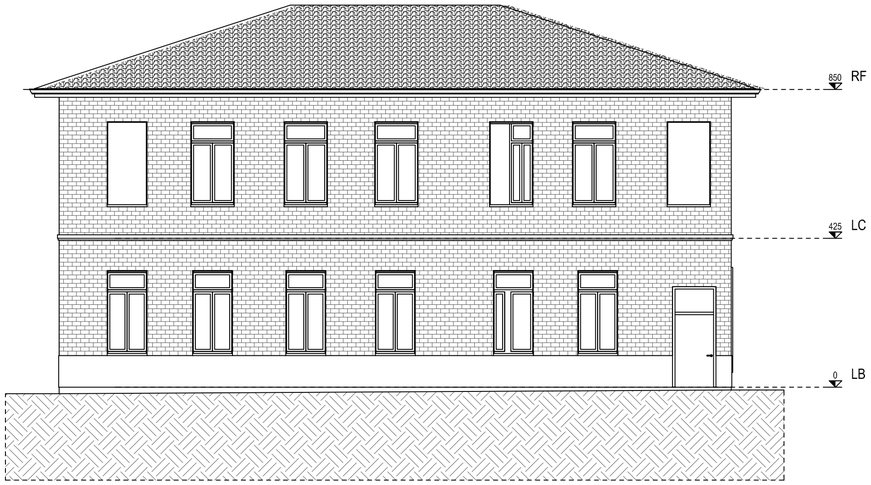


PROSPETTO 1

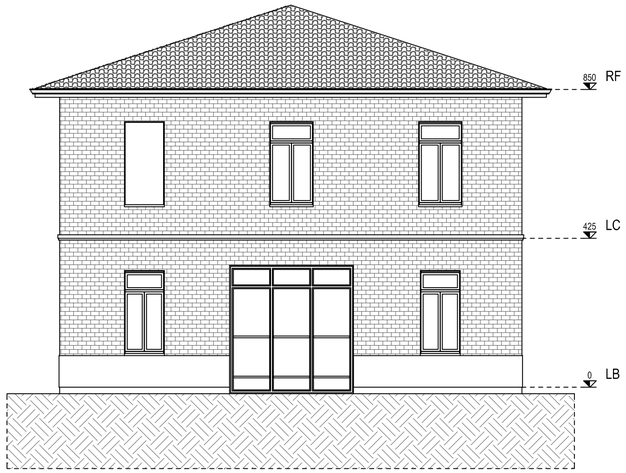


PROSPETTO 2

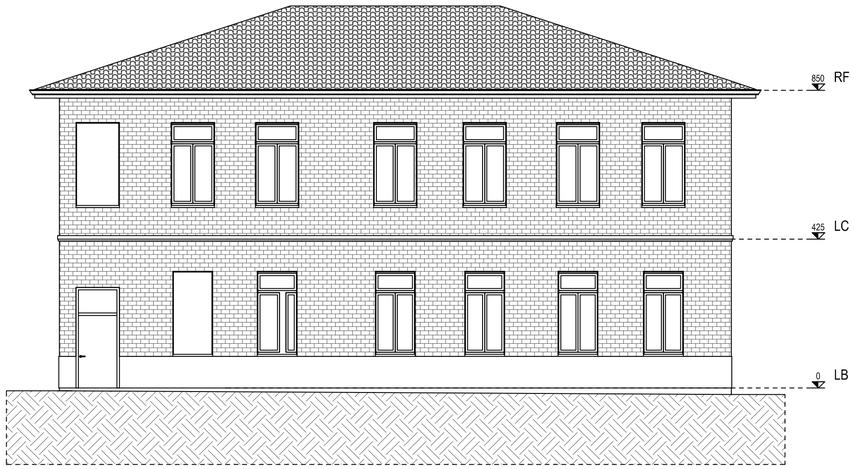


PROSPETTO 3

PROSPETTO 4

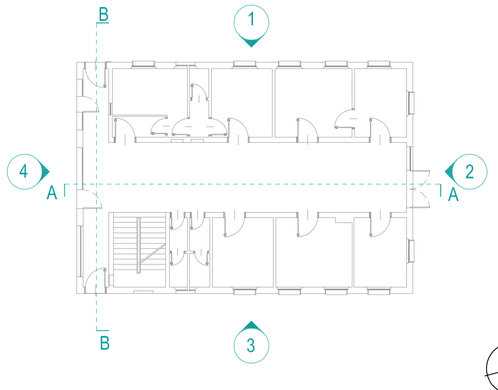


**NOTA:**
LA QUOTA DI PROGETTO ±0,00 EQUIVALE ALLA QUOTA +60,26 s.l.m.

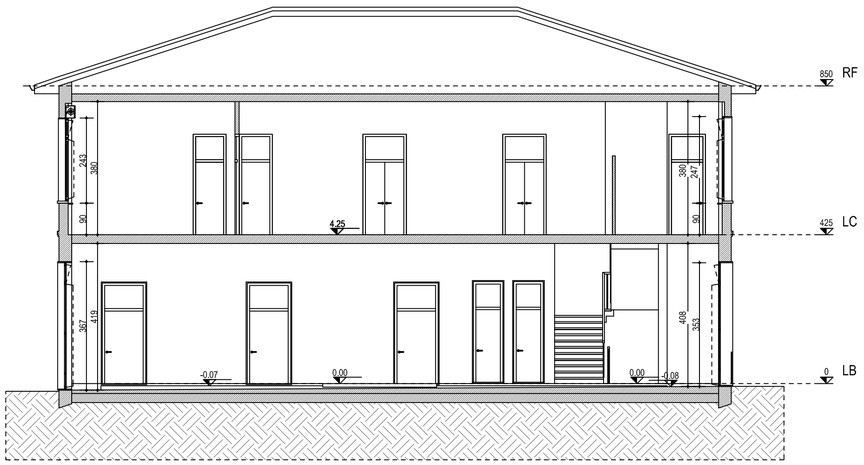


SEZIONE A-A

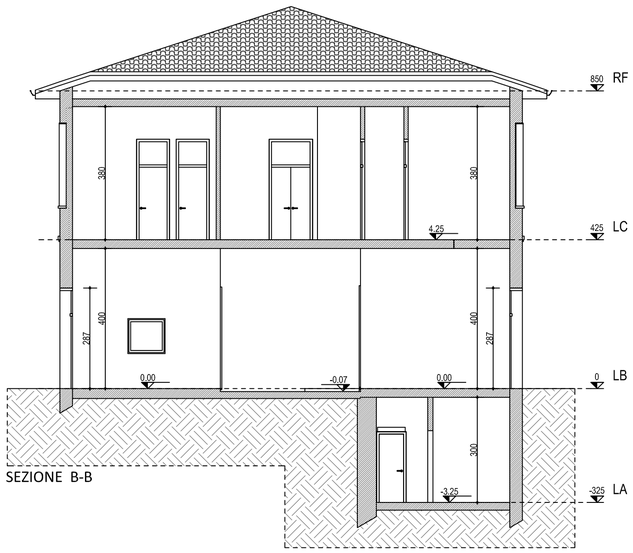


SEZIONE B-B

# COMUNE DI BOLOGNA

SERVIZIO SANITARIO REGIONALE
EMILIA-ROMAGNA
Azienda Unità Sanitaria Locale di Bologna
Dipartimento Tecnico Patrimoniale

Istituto delle Scienze Neurologiche
Istituto di Ricovero e Cura a Carattere Scientifico

N° PROGR.

| CONSEGNA | VERIFICA/VALIDAZIONE/APPROVAZIONE |
|---|---|
| DATA E PROT. | DATA E PROT. |

TIMBRI E FIRME DI ATTESTAZIONE DELLA VERIFICA/VALIDAZIONE

## REALIZZAZIONE DEL POLO PSICHIATRICO INTEGRATO
## PRESSO IL COMPLESSO RONCATI DI BOLOGNA
## - Seconda Fase -
## PROGETTO ESECUTIVO

SPAZIO RISERVATO PER APPROVAZIONE TITOLO EDILIZIO

PROGETTO ARCHITETTONICO
Ing. Fabio Penacchioni

PROGETTO STRUTTURALE
Ing. Friedrich Drollmann

PROGETTO IMPIANTI ELETTRICI
Ing. Fabio Penacchioni

PROGETTO IMPIANTI MECCANICI
Ing. Fabio Penacchioni

COORDINATORE SICUREZZA FASE PROGETTAZIONE
Arch. Valeria Mignani

COORDINATORE SICUREZZA FASE ESECUZIONE

PROPRIETA':
AZIENDA USL
DI BOLOGNA
DELEGATO CON DELIBERA
N. 275 del 26/10/2016

IL DIRETTORE DEL DIPARTIMENTO
TECNICO PATRIMONIALE
(Ing. Francesco Rainaldi)

DIRETTORE GENERALE
Dott. ssa Chiara Gibertoni

RESPONSABILE
UO Servizi Progettazione Edile
Ing. Franco Emiliani

RESPONSABILE PROCEDIMENTO
Ing. Lucio Vitobello

DIRETTORE DEI LAVORI
Ing. Lucio Vitobello

PRESIDIO: **COMPLESSO RONCATI DI BOLOGNA**

EDIFICIO: **PALAZZINA "Portineria"** CODICE EDIFICIO **56C**

PIANO:

DIREZIONE LAVORI

ELABORATO:
**OPERE EDILI**
**Stato di Fatto - Sezioni A-A, B-B,**
**Prospetti Nord, Est, Sud, Ovest**

CODICE PROG. **PE** ELAB. N. **ED.03**

SOSTITUISCE IL N.
SOSTITUITO DAL N.

| ARCHIVIO USL N.: | DATA: Ottobre 2017 | SCALA: 1:100 | REFERENTE AMMINISTRATIVO: | AGGIORNAMENTI | | | |
|---|---|---|---|---|---|---|---|
| | ARCHIVIO N.: | FILE: | MOD01 PsqB01 ADT Rev. 5.1 del 26/10/2016 | 1 | | 3 | |
| | | | | 2 | | 4 | |