COMUNE DI BENTIVOGLIO

SERVIZIO SANITARIO REGIONALE
EMILIA-ROMAGNA
Azienda USL Bologna
Dipartimento Tecnico Patrimoniale

Istituto delle Scienze Neurologiche
Istituto di Ricovero e Cura a Carattere Scientifico

N° PROGR.

CONSEGNA | VERIFICA/VALIDAZIONE/APPROVAZIONE

DATA E PROT. | DATA E PROT.

TIMBRO E FIRMA DI ATTESTAZIONE DELLA VERIFICA/VALIDAZIONE

# OSPEDALE DI BENTIVOGLIO
# NUOVO PRONTO SOCCORSO
## PROGETTO ESECUTIVO

SPAZIO RISERVATO PER APPROVAZIONE TITOLO EDILIZIO

PROGETTO ARCHITETTONICO
Ing. Fabio Peracchioni

PROGETTO STRUTTURALE
Ing. Daniele Bondi

PROPRIETA'
AZIENDA USL DI BOLOGNA
DELIBERA DEL DIRIGENTE SERIA N. 275 del 06/10/2016

IL DIRETTORE DEL DIPARTIMENTO TECNICO-PATRIMONIALE
Ing. Francesco Ranieri

PROGETTO IMPIANTI ELETTRICI
Studio AZ S.r.l
Per Ind. Loris Arnaldutti

PROGETTO IMPIANTI MECCANICI
P.I. Leonardo Bellomi

DIRETTORE GENERALE
Dott. ssa Chiara Gibertoni

COORDINATORE SICUREZZA FASE PROGETTAZIONE
Geom. Umberto Ugolini

COORDINATORE SICUREZZA FASE ESECUZIONE

RESPONSABILE
UO Servizi Progettazione Edile
Ing. Franco Emiliani
RESPONSABILE PROCEDIMENTO
Ing. Francesco Ranieri

INGEGNERIZZAZIONE BIM
Ing. Fabio Peracchioni
Geom. Daniele Dall'Olio

PRESIDIO: **OSPEDALE DI BENTIVOGLIO**

EDIFICIO: **NUOVO PRONTO SOCCORSO** | CODICE EDIFICIO: **14D**

PIANO: **PIANO RIALZATO**

DIREZIONE LAVORI

ELABORATO: **GAS MEDICALI PIANO RIALZATO**

CODICE PROG.: **PE** | ELAB. N.: **IM 16**

SOSTITUISCE IL N.
SOSTITUITO DAL N.

| ARCHIVIO USL N. | DATA: Marzo 2017 | SCALA: 1:50 | REFERENTE AMMINISTRATIVO | AGGIORNAMENTI | |
|---|---|---|---|---|---|
| | ARCHIVIO N.: | FILE: | MODEL: Pe2017 AZT Rev. 5.1 del 28/10/2016 | 1 — | 2 |
| | | | | 3 — | 4 |

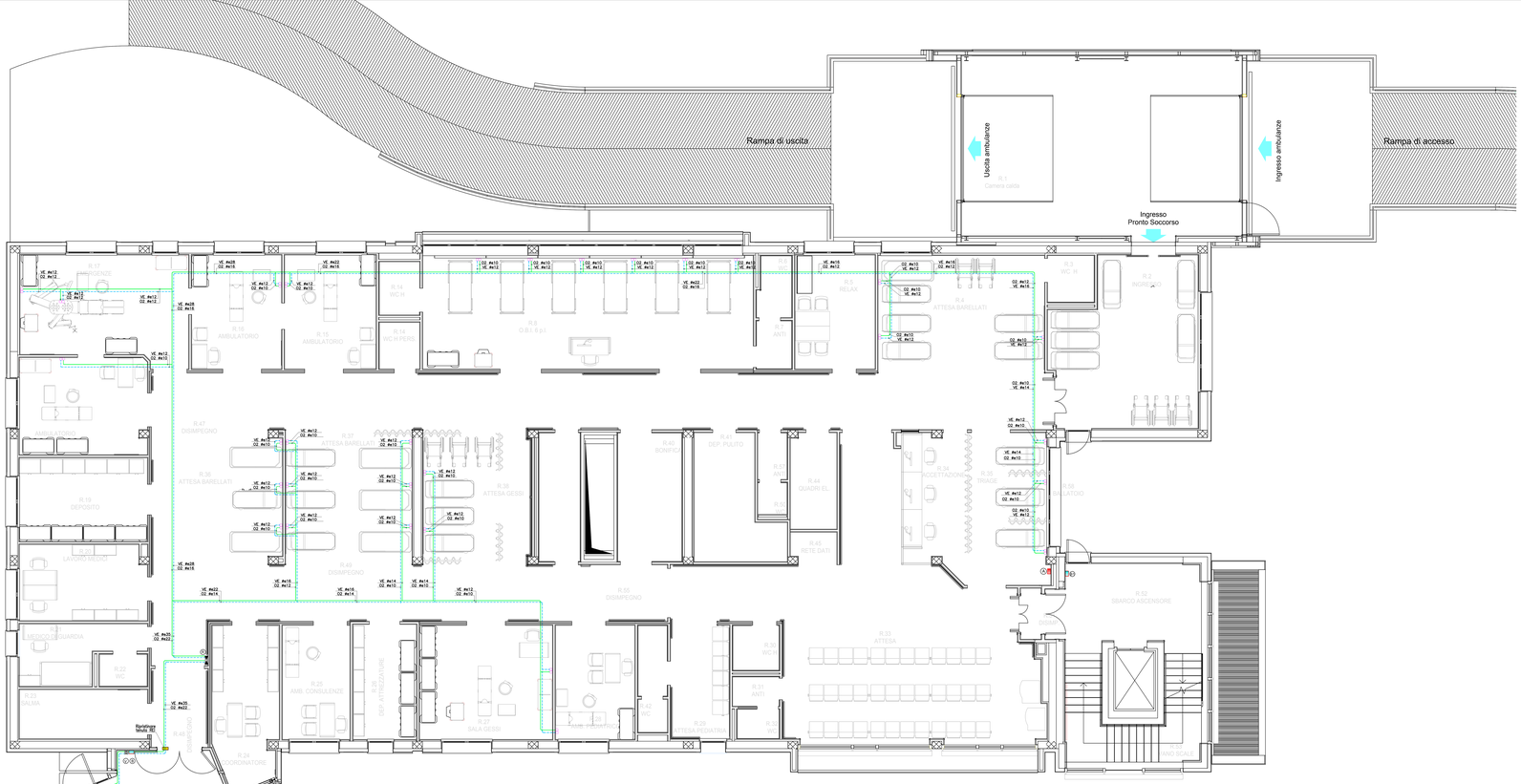


Allacciamento ad attacchi già predisposti alle dorsali principali, dotti di valvole di arresto e tappi.

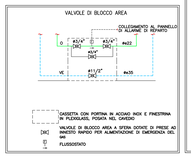


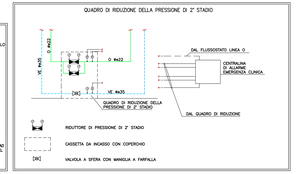


## LEGENDA

- Tubazione ossigeno
- Tubazione vuoto endocavitario
- Presa vuoto endocavitario
- Presa ossigeno
- (V) (VE) Quadro valvole d'intercettazione di area
- (R) Quadro riduttore di 2° stadio
- (A) Centralina di allarme pressione gas
- (B) Centralina di controllo chiusura valvole di area
- (B1) Centralina di ripetizione controllo chiusura valvole di area