COMUNE DI BENTIVOGLIO

SERVIZIO SANITARIO REGIONALE
EMILIA-ROMAGNA
Azienda Unità Sanitaria Locale di Bologna
Dipartimento Tecnico Patrimoniale

Istituto delle Scienze Neurologiche
Istituto di Ricovero e Cura a Carattere Scientifico

N° PROGR.

CONSEGNA	VERIFICA/VALIDAZIONE/APPROVAZIONE
DATA E PROT.	DATA E PROT.

TIMBRI E FIRME DI ATTESTAZIONE DELLA VERIFICA/VALIDAZIONE

OSPEDALE DI BENTIVOGLIO
NUOVO PRONTO SOCCORSO
PROGETTO ESECUTIVO

SPAZIO RISERVATO PER APPROVAZIONE TITOLO EDILIZIO

PROGETTO ARCHITETTONICO Ing. Fabio Penacchioni	PROGETTO STRUTTURALE Ing. Daniele Biondi
PROGETTO IMPIANTI ELETTRICI Studio AZ S.r.l. Per. Ind. Loris Amaduzzi	PROGETTO IMPIANTI MECCANICI P.I. Leonardo Belloni
COORDINATORE SICUREZZA FASE PROGETTAZIONE Geom. Umberta Ugolini	COORDINATORE SICUREZZA FASE ESECUZIONE

PROPRIETA':
AZIENDA USL
DI BOLOGNA
DELEGATO CON DELIBERA
N. 275 del 26/10/2016

IL DIRETTORE DEL DIPARTIMENTO
TECNICO PATRIMONIALE
(Ing. Francesco Rainaldi)

DIRETTORE GENERALE
Dott. ssa Chiara Gibertoni

RESPONSABILE
UO Servizi Progettazione Edile
Ing. Franco Emiliani

RESPONSABILE PROCEDIMENTO
Ing. Francesco Rainaldi

COLLABORATORE/ESTENSORE

PRESIDIO: **OSPEDALE DI BENTIVOGLIO**

EDIFICIO: **NUOVO PRONTO SOCCORSO** — CODICE EDIFICIO **140**

PIANO:

DIREZIONE LAVORI

ELABORATO: **IMPIANTO IDRICO ANTINCENDIO: PLANIMETRIA**

CODICE PROG. **PE** — ELAB. N. **IM-02**

SOSTITUISCE IL N.

SOSTITUITO DAL N.

ARCHIVIO USL N.:	DATA: Marzo 2017	SCALA:	REFERENTE AMMINISTRATIVO:
	ARCHIVIO N.:	FILE:	MOD01 PsqB01 ADT Rev. 5.1 del 26/10/2016

AGGIORNAMENTI
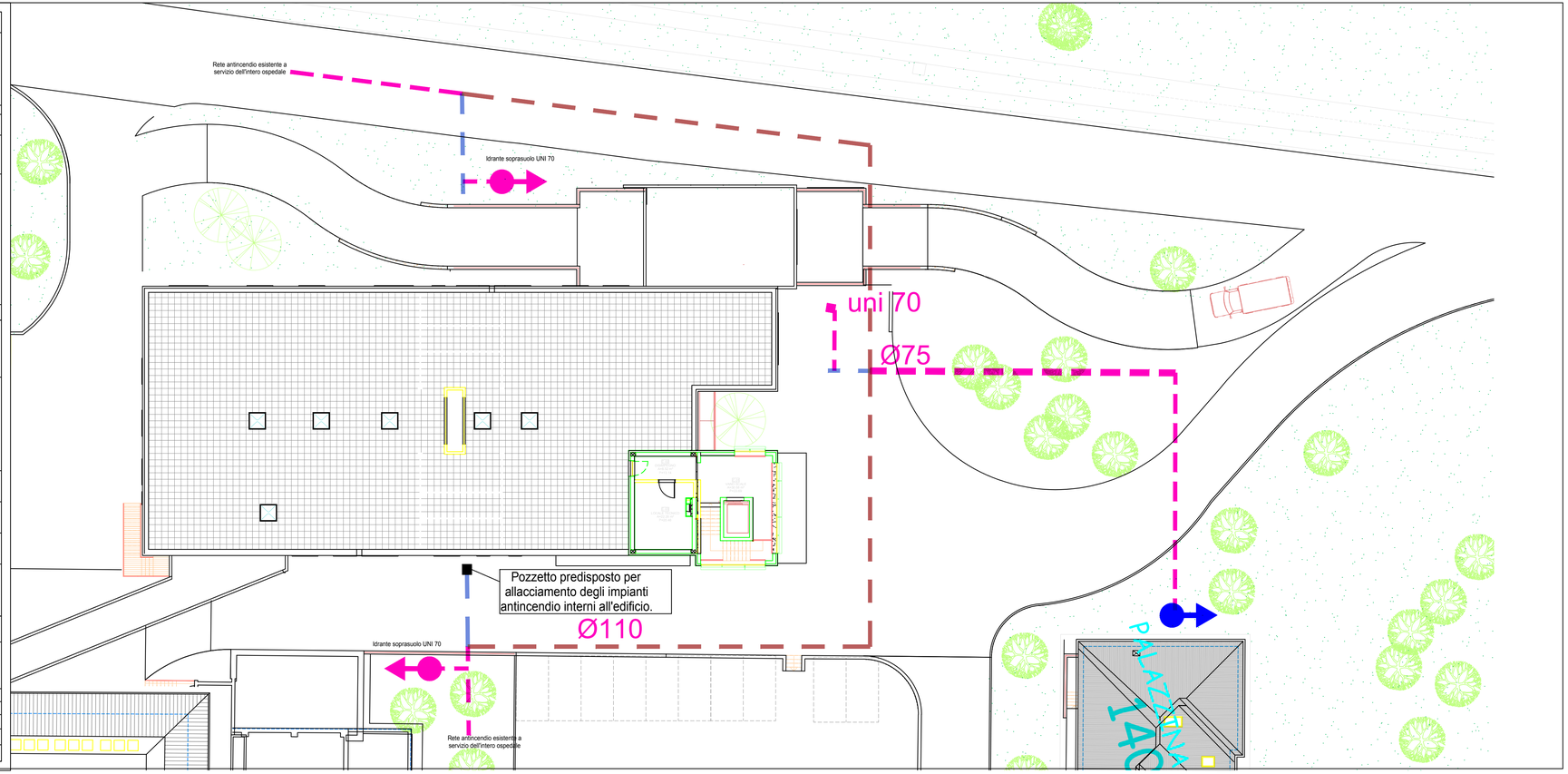
1		3	
2		4