COMUNE DI BENTIVOGLIO

SERVIZIO SANITARIO REGIONALE
ESTAV ROMAGNA
Azienda Unità Sanitaria Locale di Bologna
Dipartimento Tecnico Patrimoniale

Istituto Delle Scienze Neurologiche
Istituto di Ricovero e Cura a Carattere Scientifico

N° PROGR.

CONSEGNA | VERIFICA/VALIDAZIONE/APPROVAZIONE

DATA E PROT. | DATA E PROT.

TIMBRO E FIRME DI ATTESTAZIONE DELLA VERIFICA/VALIDAZIONE

OSPEDALE DI BENTIVOGLIO
NUOVO PRONTO SOCCORSO
PROGETTO ESECUTIVO

SPAZIO RISERVATO PER APPROVAZIONE TITOLO EDILIZIO

PROGETTO ARCHITETTONICO
Ing. Fabio Pierpaoloni

PROGETTO STRUTTURALE
Ing. Daniele Biondi

PROGETTO IMPIANTI ELETTRICI
Studio A2 S.r.l.
Per Ind. Luca Arbaldusci

PROGETTO IMPIANTI MECCANICO
P.I. Leonardo Bellomi

COORDINATORE SICUREZZA FASE PROGETTAZIONE
Geom. Umberto Ugolini

COORDINATORE SICUREZZA FASE ESECUZIONE

PROPRIETA'
AZIENDA USL
DI BOLOGNA
DELEGATO CON DELIBERA
N. 279 del 29/10/2018
IL DIRETTORE DEL DIPARTIMENTO
TECNICO PATRIMONIALE
(Ing. Francesco Ranieri)

DIRETTORE GENERALE
Dott. Ivan Ortesia Gibertoni

DIRETTORE
DEL DIPARTIMENTO TECNICO PATRIMONIALE Edile
Ing. Franco Emilani

RESPONSABILE PROCEDIMENTO
Ing. Francesco Ranieri

PREMESSO **OSPEDALE DI BENTIVOGLIO**

INGEGNERIZZAZIONE BIM
Ing. Fabio Pierpaoloni
Geom. Daniele Dall'Olio

EDIFICIO **NUOVO PRONTO SOCCORSO** | CODICE EDIFICIO **140**

PIANO ---------- | DIREZIONE LAVORI

ELABORATO
SCHEMA FUNZIONALE

CODICE PROG. **PE** | ELAB. N. **IM.01**

SOSTITUISCE IL N.
SOSTITUITO DAL N.

ARCHIVIO USL N.	DATA: 02/03/2021	SCALA:	REFERENTE AMMINISTRATIVO:	ADDORNAMENTI	
	ARCHIVIO N.	FILE:	ARCEO Project .ACT Rev. 9.1 del 26/10/2018	1	3
				2	4

SCHEMA FUNZIONALE

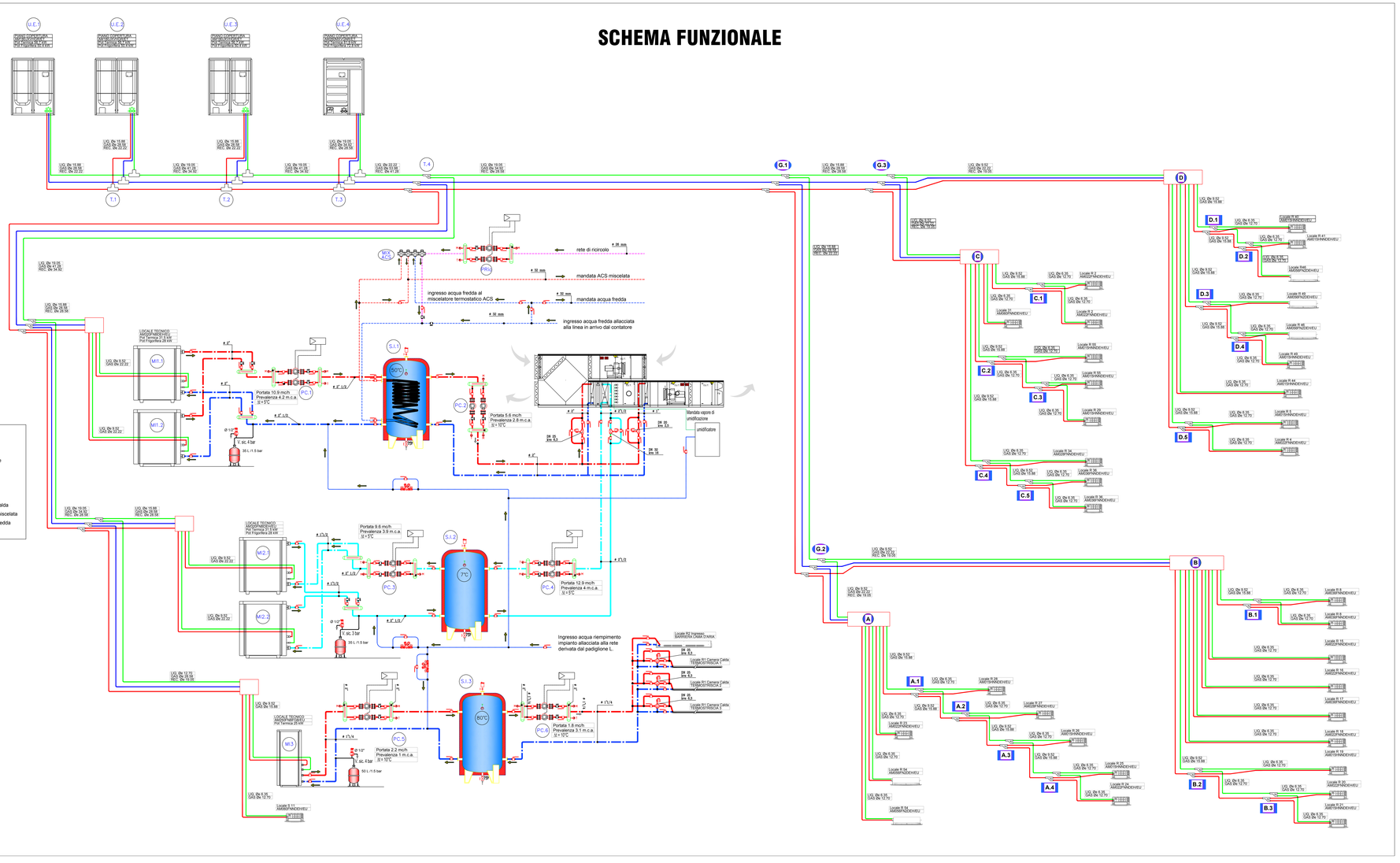

LEGENDA TUBAZIONI

- tubazioni in rame circuito frigorifero fase gas
- tubazioni in rame circuito frigorifero fase liquido
- tubazioni in rame circuito frigorifero fase recupero calore
- tubazioni in acciaio circuito caldo mandata
- tubazioni in acciaio circuito caldo ritorno
- tubazioni in acciaio circuito freddo mandata
- tubazioni in acciaio circuito freddo ritorno
- tubazioni in multistrato impianto idrico sanitario acqua calda
- tubazioni in multistrato impianto idrico sanitario acqua miscelata
- tubazioni in multistrato impianto idrico sanitario acqua fredda

NOTE

1. il presente elaborato rappresenta lo schema funzionale dei collegamenti sia frigoriferi sia idronici. La posizione dei vari componenti ed il percorso delle tubazioni dovrà essere rilevata dagli schemi rappresentati nelle piante
2. gli accessori indicati nell'elaborato intendono evidenziare le esigenze funzionali. Pertanto si intende che in fase costruttiva si dovranno inserire valvole di arresto, valvole di ritegno, punti di sfiato, punti di scarico con tappo e catenella, ecc al fine di rendere manutenibile l'impianto con chiusure parziali potendo al contempo mantenere attive alcuni circuiti o porzioni di impianto.
3. tutti i componenti dell'impianto previsti nei locali al piano seminterrato dovranno essere collocati su apposite selle e strutture di sostegno tali da mantenere una quota di almeno 0,6 m rispetto al pavimento.
4. tutte le pompe di circolazione sono da intendere una di scorta affatta con caratteristiche adatte al funzionamento singolo.