

LEGENDA

Tipol.	Simbolo	Descrizione
RIVESTIMENTI	[R.17]	Rivestimento murale in puro cotone per ambienti sanitari Rif. E.P.U. 1.B.G3.8 altezza fino a controsoffitto
	[R.18]	Rivestimento in gres fine porcellanato finitura naturale formato 15x60 Rif. E.P.U. 1.B.G3.1 altezza 240 cm sopra al rivestimento Tinteggiatura con idropittura lavabile Rif. E.P.U. 1.B.G6.13 fino a controsoffitto
	[R.19]	Rivestimento in pannelli di laminati in corrispondenza dei lavelli nei locali "Ambulatori" Rif. E.P.U. 1.B.G3.14 dimensioni 100 x 180 altezza - sala gessi 240 x 180 altezza
	[R.20]	Copripianto a parete Rif. E.P.U. 1.B.B5.2

LEGENDA

Tipol.	Simbolo	Descrizione
TINTEGGIATURE	[C.01]	Tinteggiatura a tempera Rif. E.P.U. 1.B.G6.9 altezza fino a soffitto
	[C.02]	NOTA BENE: Nelle autorimesse dovrà essere tinteggiato anche il soffitto
	[C.03]	Tinteggiatura con idropittura lavabile Rif. E.P.U. 1.B.G6.13 altezza fino a controsoffitto
	[C.04]	Tinteggiatura a smalto Rif. E.P.U. 1.B.G6.14 altezza fino a controsoffitto
		NOTA BENE: La mano di fondo (onere compreso nelle voci di capitolato principali - vedi Rif. sopra) nei localizone tinteggiate con idropittura o smalto, dovrà essere estesa anche alla fascia all'interno del controsoffitto. Lo stesso vale nei locali con rivestimento in puro cotone o ceramico.

Piano Rialzato
1 : 100



NOTA BENE:
Le zone non controsoffitate o in vista dovranno essere tinteggiate con idropittura lavabile.

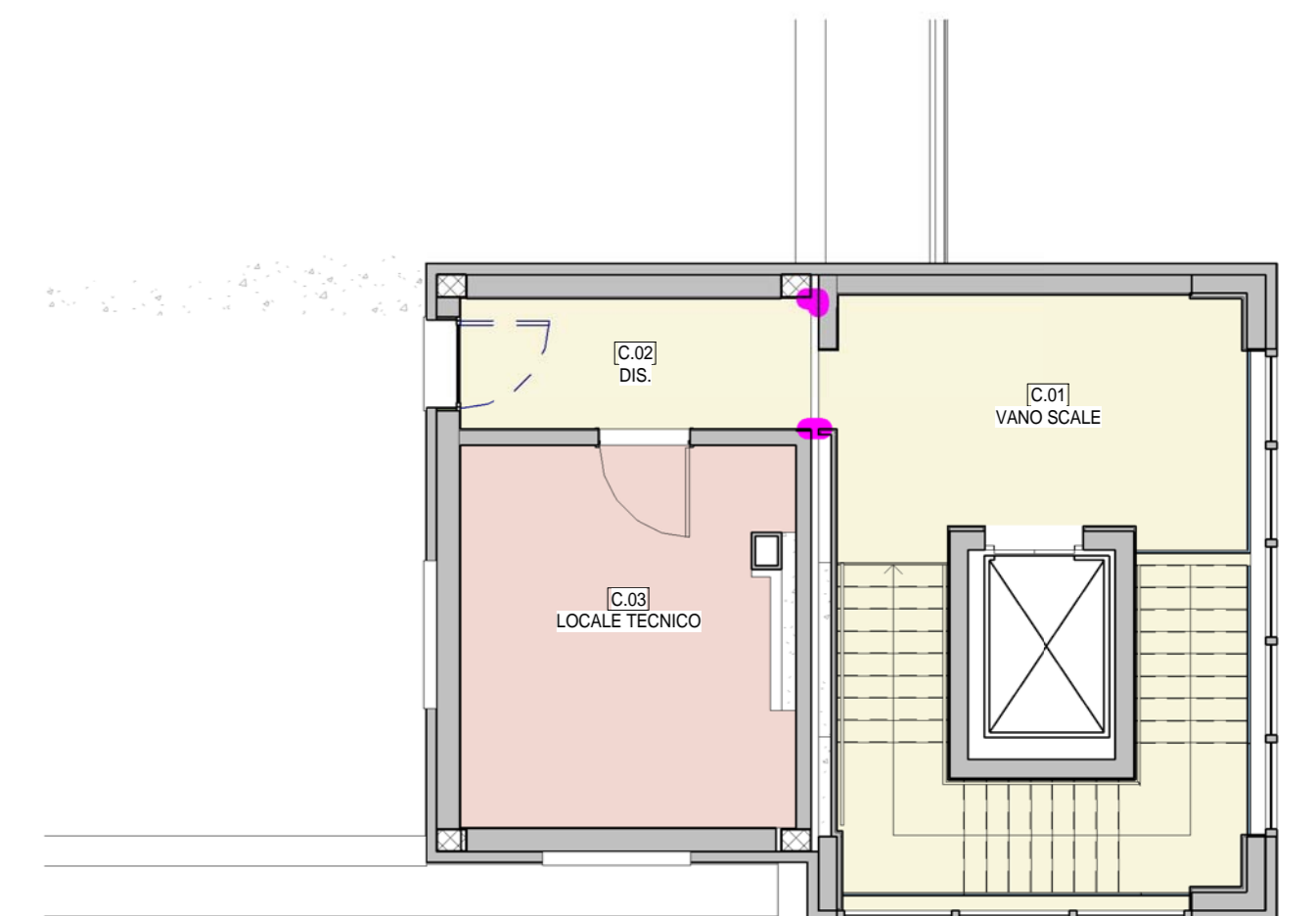

Stralcio Piano Primo
1 : 100

Piano Seminterrato
1 : 100

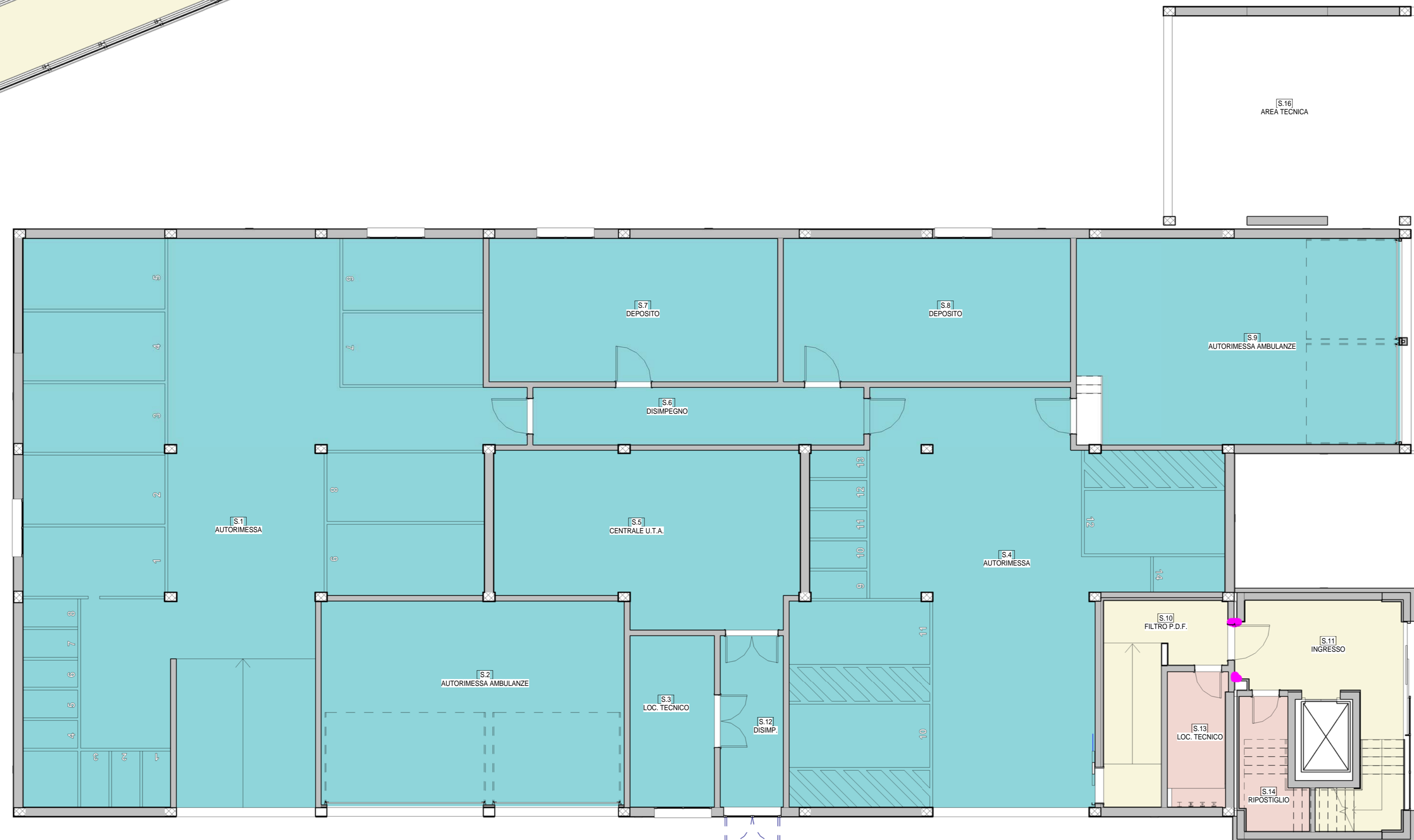

Piano Seminterrato
1 : 100

COMUNE DI BENTIVOGLIO		N° Progr.
<p>SERVIZIO SANITARIO REGIONALE EMILIA-ROMAGNA Azienda Unità Sanitaria Locale di Bologna Dipartimento Tecnico Patrimoniale</p> <p>Instituto delle Scienze Neurologiche Istituto di Ricovero e Cura a Carattere Scientifico</p>		
DATA E PROT.	CONSEGNA	VERIFICA/VALIDAZIONE/APPROVAZIONE
TIMBRI E FIRME DI ATTESTAZIONE DELLA VERIFICA/VALIDAZIONE		
<p>OSPEDALE DI BENTIVOGLIO NUOVO PRONTO SOCCORSO PROGETTO ESECUTIVO</p>		
SPAZIO RISERVATO PER APPROVAZIONE TITOLO EDILIZIO		
PROGETTO ARCHITETTONICO Ing. Fabio Penacchioni	PROGETTO STRUTTURALE Ing. Daniele Biondi	PROPRIETA': AZIENDA USL DI BOLOGNA DELEGATO CON DELIBERA N. 275 del 26/10/2016
PROGETTO IMPIANTI ELETTRICI Studio AZ S.r.l. Per. Ind. Loris Amaduzzi	PROGETTO IMPIANTI MECCANICI P.I. Leonardo Belloni	IL DIRETTORE DEL DIPARTIMENTO TECNICO PATRIMONIALE (Ing. Francesco Rainaldi)
COORDINATORE SICUREZZA FASE PROGETTAZIONE Geom. Umberta Ugolini	COORDINATORE SICUREZZA FASE ESECUZIONE	DIRETTORE GENERALE Dott. ssa Chiara Gibertoni
PRESDIO: OSPEDALE DI BENTIVOGLIO	EDIFICIO: NUOVO PRONTO SOCCORSO	INGEGNERIZZAZIONE BIM Ing. Fabio Penacchioni Geom. Daniele Dall'Olio
PIANO:	CODICE EDIFICIO 140	DIREZIONE LAVORI
ELABORATO: ELABORATI OPERE EDILI Cap.9 ABACO FINITURE Rivestimenti e Tinte	LABORATO:	CODICE PROG. ELAB. N. PE ED9.05
ARCHIVIO USL N.:	DATA: Marzo 2017	SCALA: 1 : 100
ARCHIVIO N.:	FILE:	REFERENTE AMMINISTRATIVO: MOD001 PsaB01 ADT Rev. 5.1 del 26/10/2016
		AGGIORNAMENTI
		1 3
		2 4