

Piano Rialzato
1 : 100

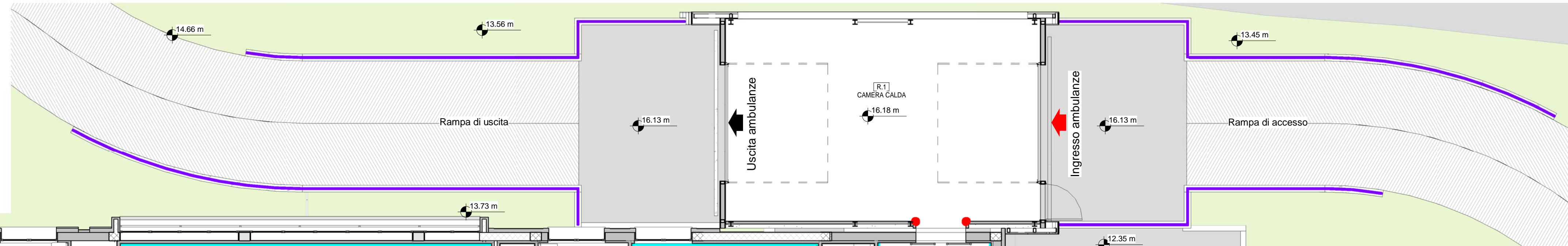

Pianta Piano Seminterrato C.Calda
1 : 100

PARAPETTO VANO SCALA IN VETRO TEMPERATO
E PARTICOLARE FISSAGGIO IN ACCIAIO

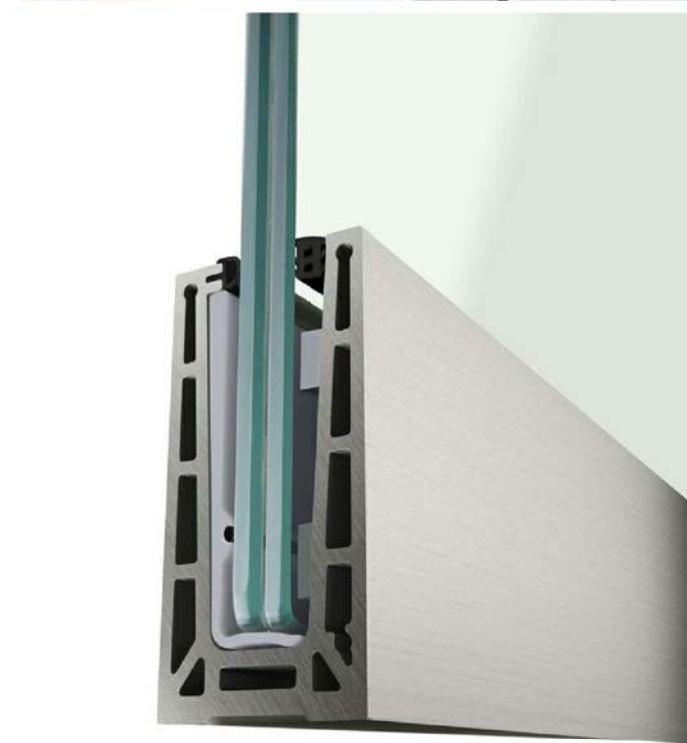

NOTA BENE:
E' a carico dell'impresa la redazione di una relazione di calcolo a firma di tecnico abilitato per il dimensionamento ed il numero degli ancoraggi del parapetto.

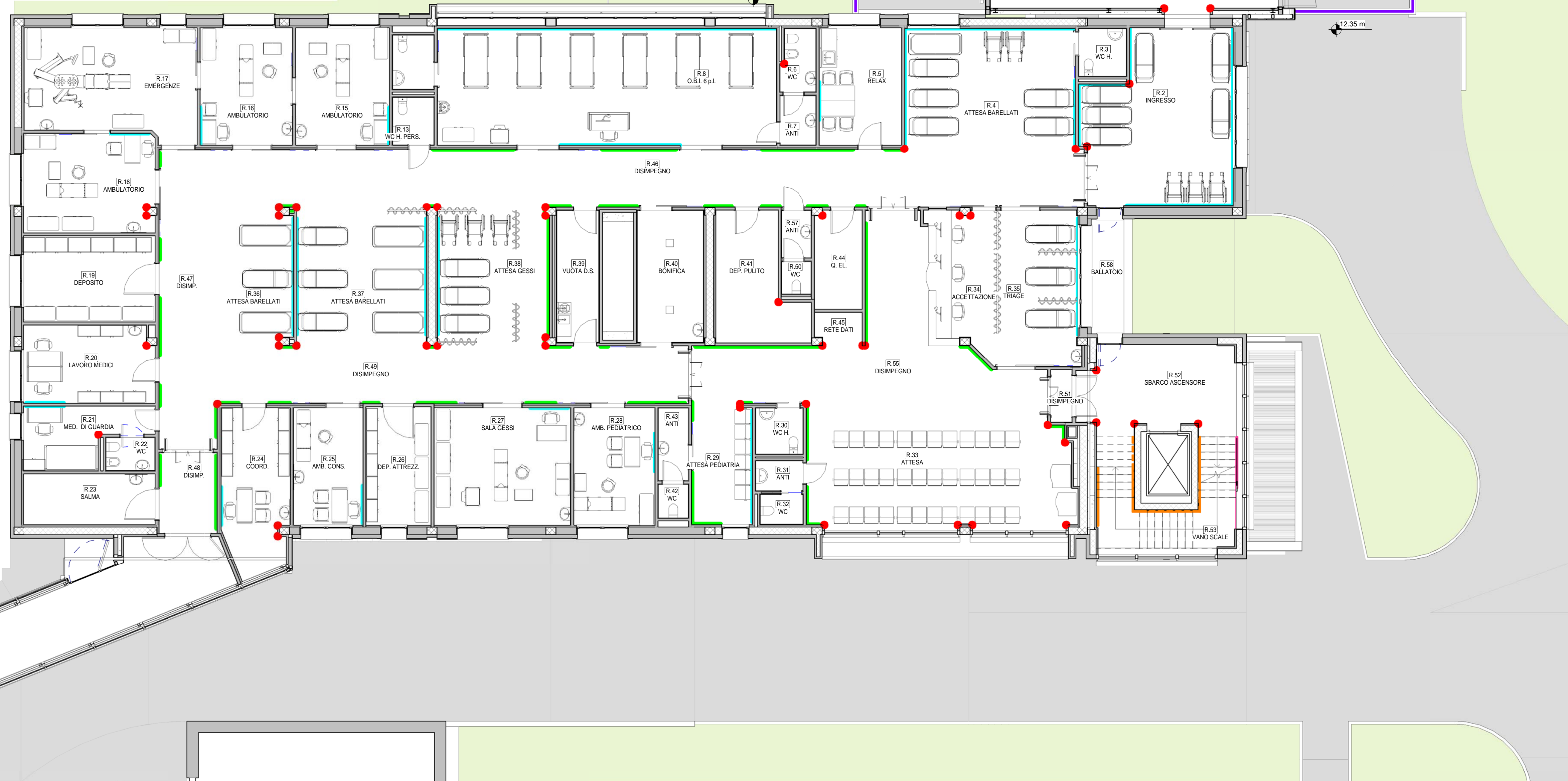

LEGGENDA

| Tipol. | Simbolo | Descrizione |
|------------|---------|--|
| PROTEZIONI | | Elemento corrimano e sottostante fascia paracolpi Rif. E.P.U. 1.B.15.35 - 1.B.15.12 |
| | | Fascia paracolpi spessore 3mm e altezza 20 cm Rif. E.P.U. 1.B.15.36 |
| | | Elemento parasigolo di altezza 2.00 m Rif. E.P.U. 1.B.15.24 |
| | | Corrimano scala a sezione circolare diam. 40mm Rif. E.P.U. 1.B.15.27 |
| | | Parapetto vano scala in lastre di vetro stratificato fissate su profilo in acciaio nella soletta della rampa e nel solaio Rif. E.P.U. 1.B.H4.10 |
| | | Ringhiera in ferro zincato Rif. E.P.U. 1.B.11.3.C - 1.B.11.5.D |

COMUNE DI BENTIVOGLIO

| | | | |
|----------|-----------------------------------|---|-----------|
| | | AZIENDA USL DI BOLOGNA Dipartimento Tecnico Patrimoniale | N° PROGR. |
| CONSEGNA | VERIFICA/VALIDAZIONE/APPROVAZIONE | | |

**OSPEDALE DI BENTIVOGLIO
NUOVO PRONTO SOCCORSO
PROGETTO ESECUTIVO**

| | | | | | | |
|--|--|--|---|---|---|---|
| SPAZIO RISERVATO PER APPROVAZIONE TITOLO EDILIZIO | | | | | | |
| PROGETTO ARCHITETTONICO Ing. Fabio Penacchioni | PROGETTO STRUTTURALE Ing. Daniele Biondi | PROPRIETA': AZIENDA USL DI BOLOGNA DELEGATO CON DELIBERA N. 275 del 26/10/2016 | | | | |
| PROGETTO IMPIANTI ELETTRICI Studio AZ S.r.l. Per. Ind. Loris Amaduzzi | PROGETTO IMPIANTI MECCANICI P.L. Leonardo Belloni | IL DIRETTORE DEL DIPARTIMENTO TECNICO PATRIMONIALE (Ing. Francesco Rainaldi) | | | | |
| COORDINATORE SICUREZZA FASE PROGETTAZIONE Geom. Umberta Ugolini | COORDINATORE SICUREZZA FASE ESECUZIONE Ing. Franco Emiliani | DIRETTORE GENERALE Dott. ssa Chiara Gibertoni | | | | |
| PRESIDIO: OSPEDALE DI BENTIVOGLIO EDIFICIO: NUOVO PRONTO SOCCORSO | | INGEGNERIZZAZIONE BIM Ing. Fabio Penacchioni Geom. Daniele Dall'Olio | | | | |
| PIANO: | | CODICE PROG. ELAB. N. PE ED9.04 | | | | |
| ELABORATI OPERE EDILI Cap.9 ABACO FINITURE Protezioni | | | | | | |
| ARCHIVIO USL N.: | DATA: Marzo 2017 ARCHIVIO N.: | SCALA: 1 : 100 FILE: | | | | |
| REFERENTE AMMINISTRATIVO: MOD01 PkgB01 ADT Rev. 5.1 del 26/10/2016 | | AGGIORNAMENTI <table border="1"> <tr> <td>1</td> <td>3</td> </tr> <tr> <td>2</td> <td>4</td> </tr> </table> | 1 | 3 | 2 | 4 |
| 1 | 3 | | | | | |
| 2 | 4 | | | | | |

Stralcio Piano Primo
1 : 100

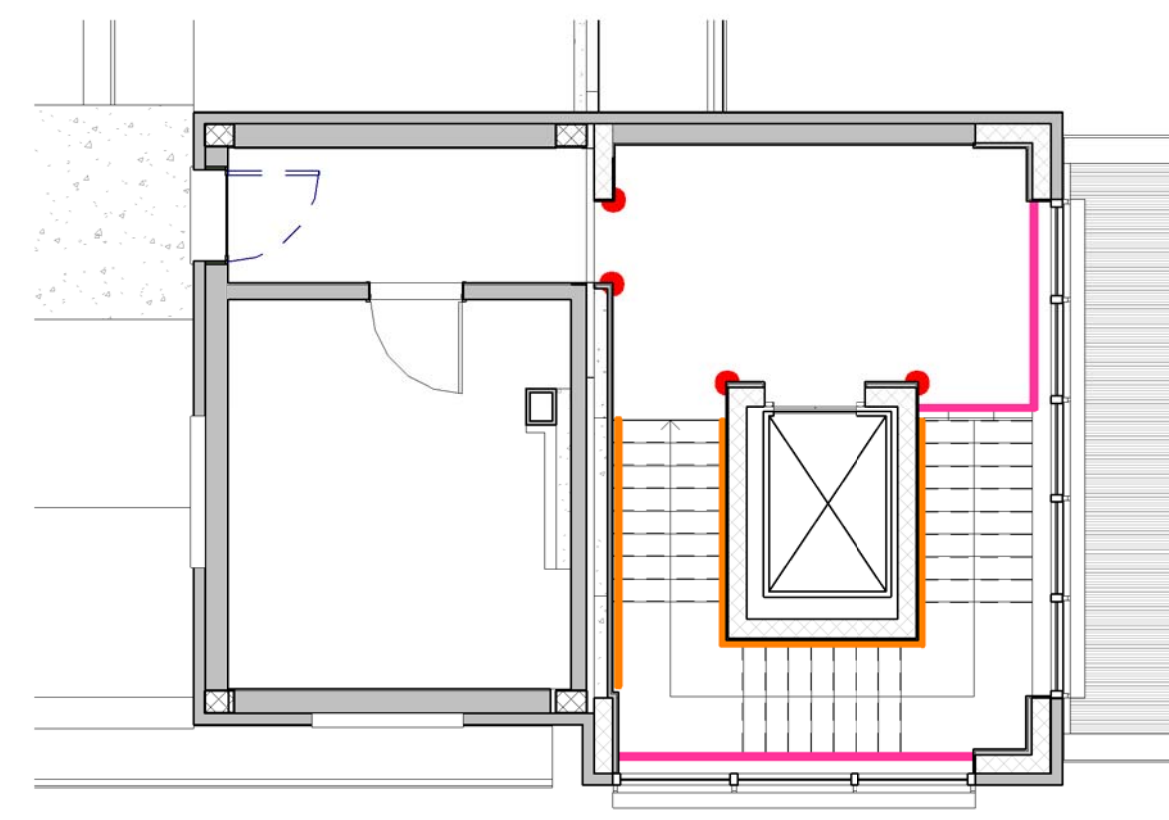

Stralcio Piano Seminterrato
1 : 100

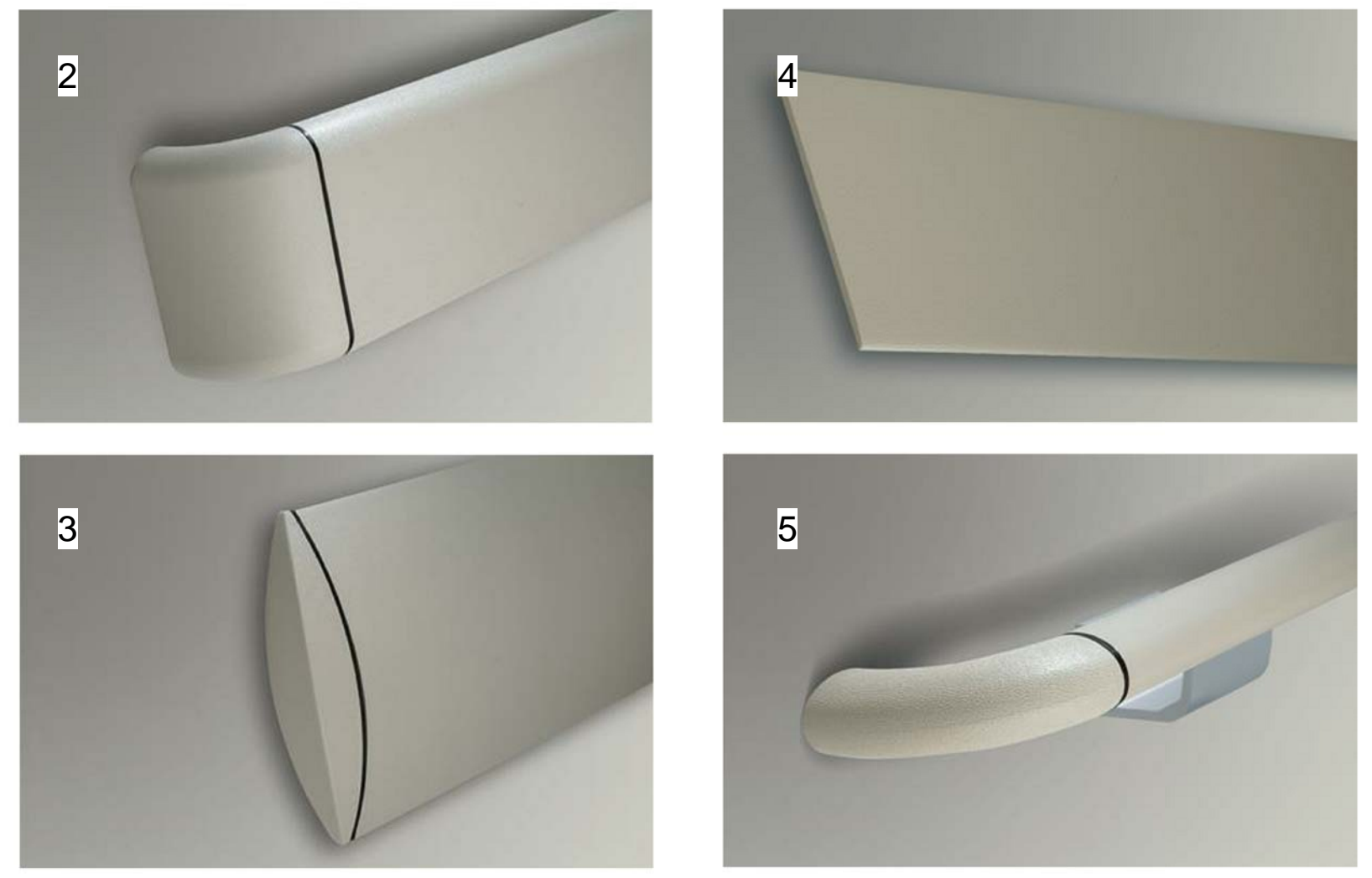
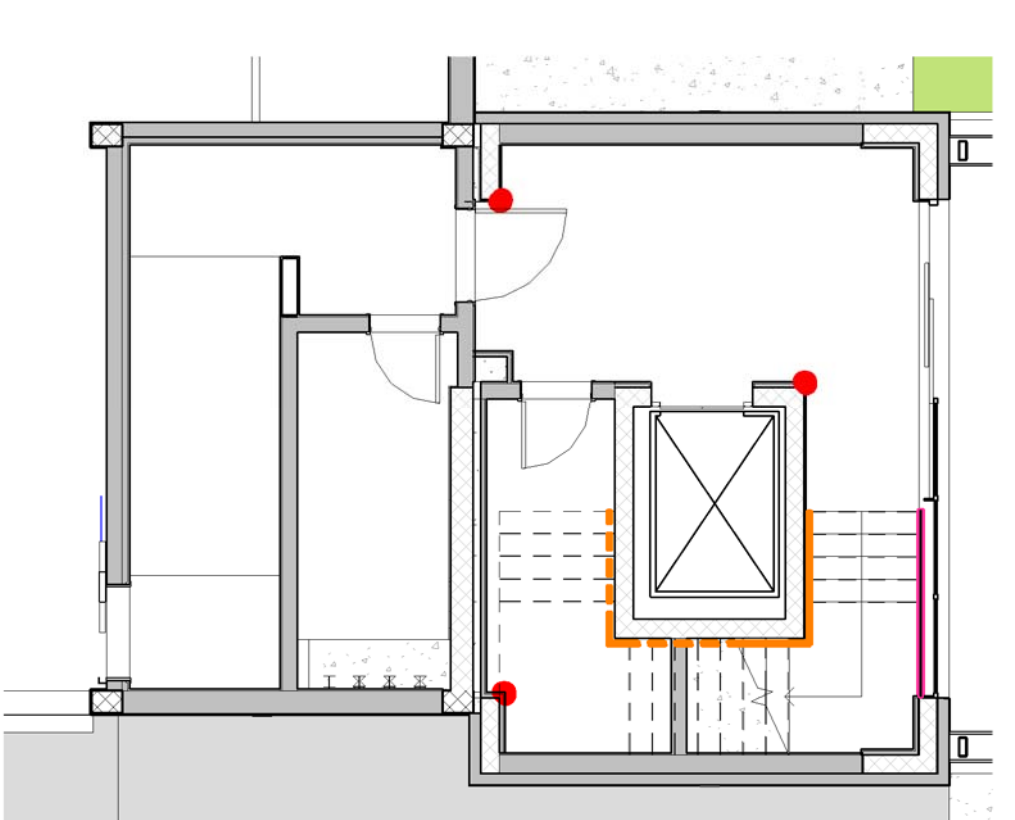

- 1 ELEMENTO PARASIGOLO
- 2-3 ELEMENTO CORRIMANO E SOTTOSTANTE FASCIA PARACOLPI
- 4 FASCIA PARACOLPI
- 5 CORRIMANO SCALE



1

3

5