

Piano Rialzato
1 : 200

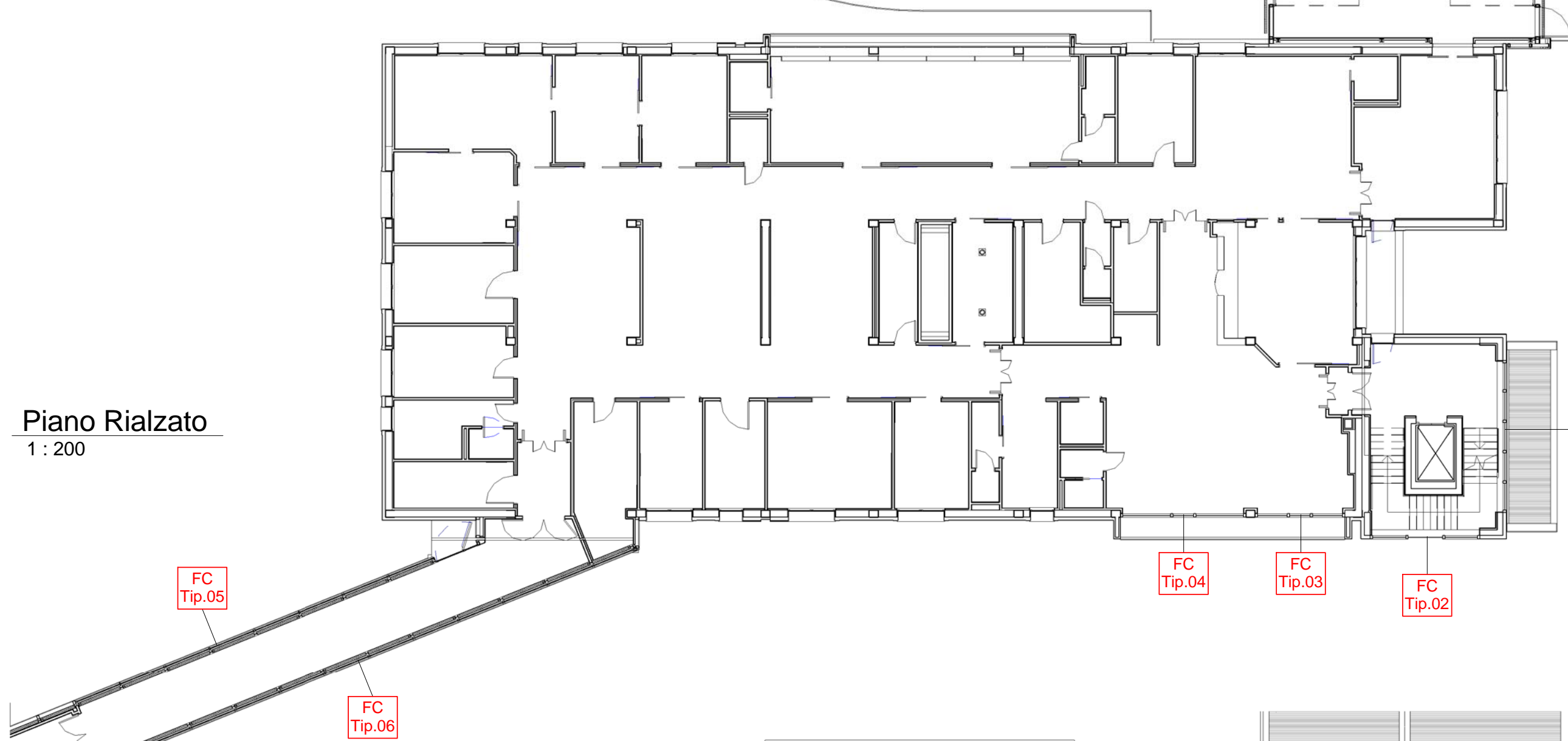

Piano Primo-Copertura
1 : 200

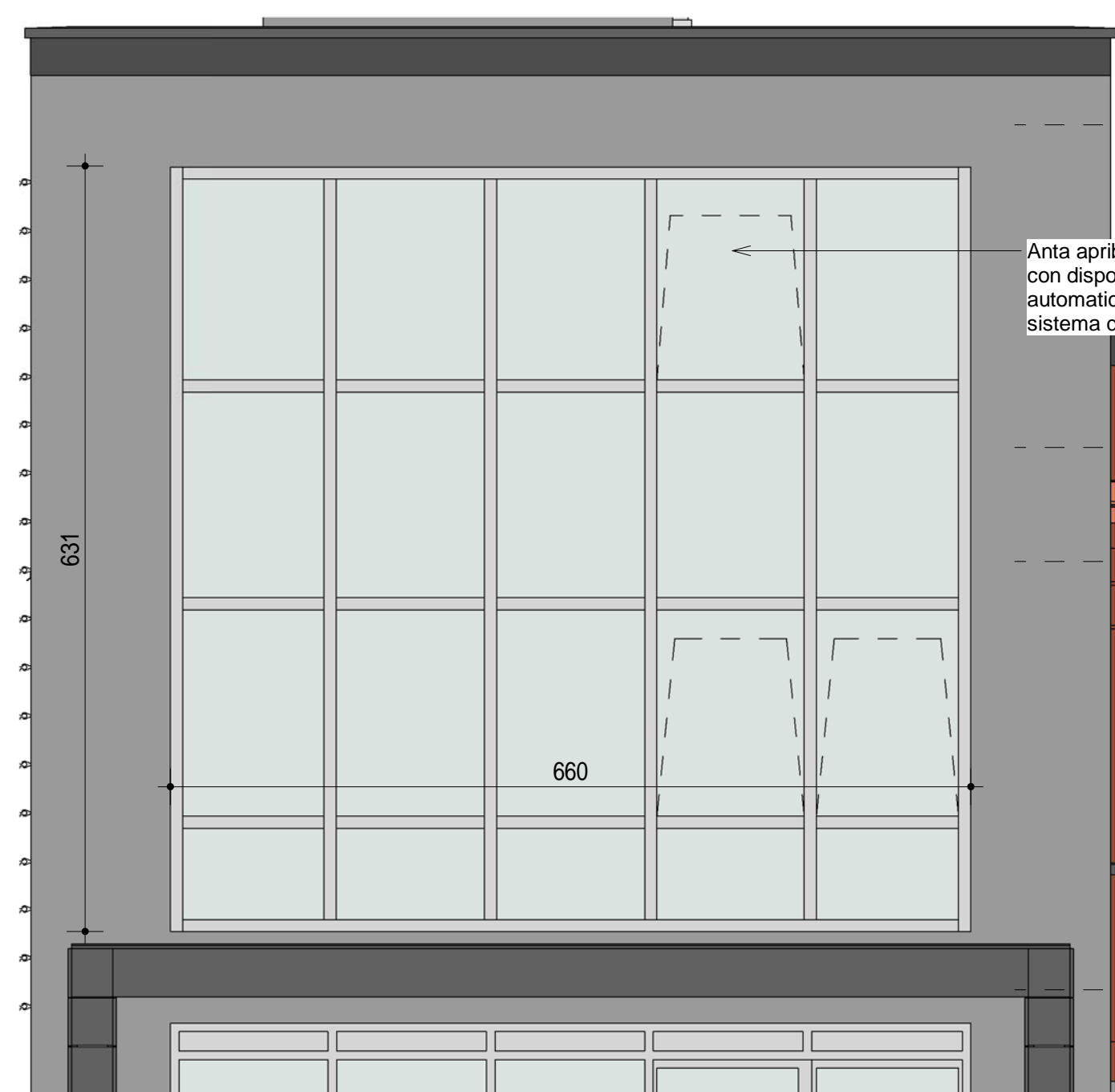
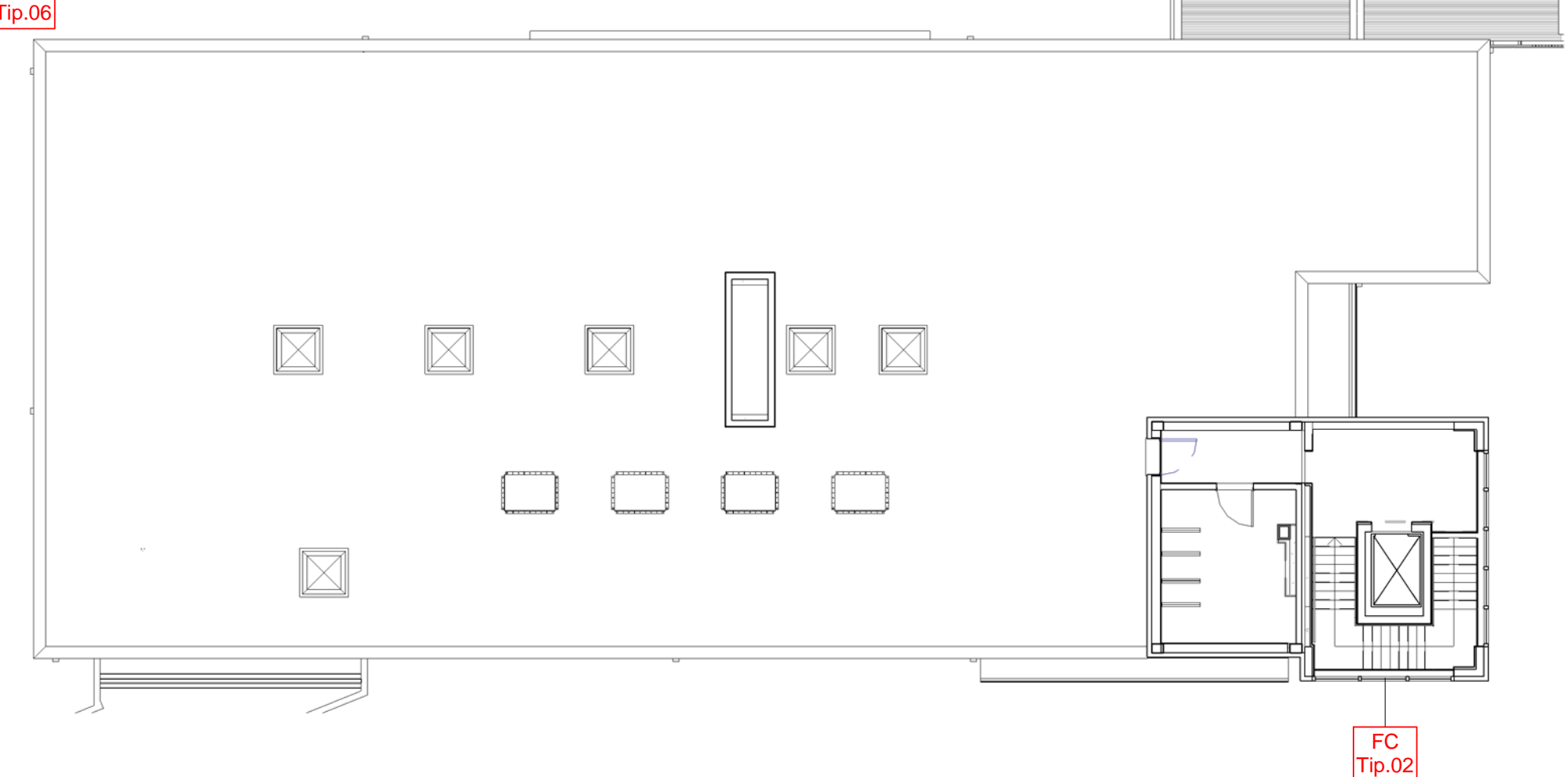

Vista esterna
1 : 50

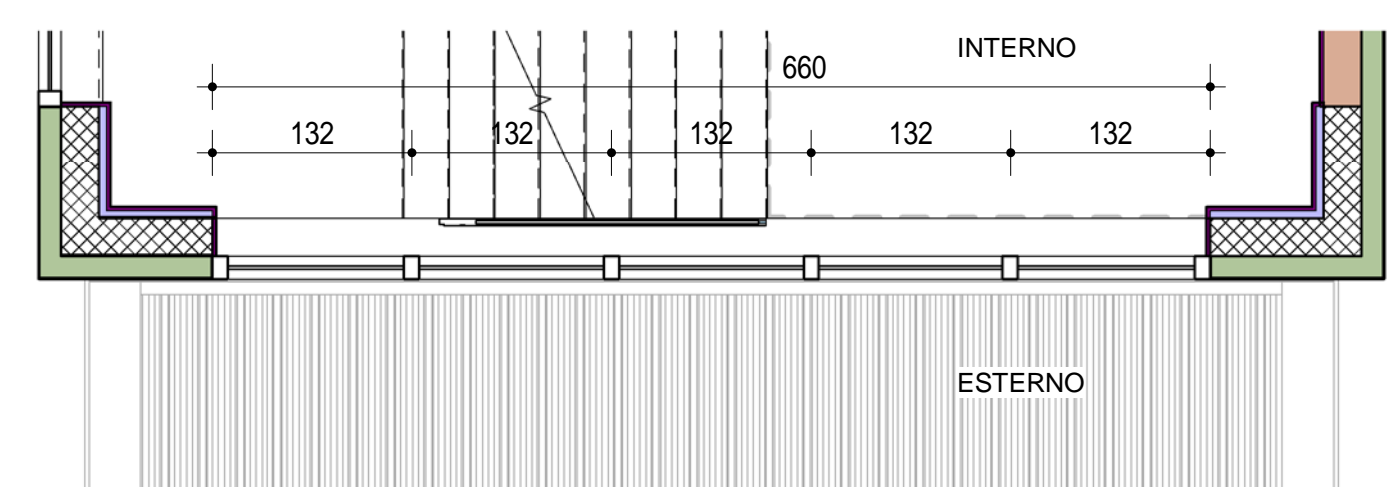

Sezione orizzontale
1 : 50

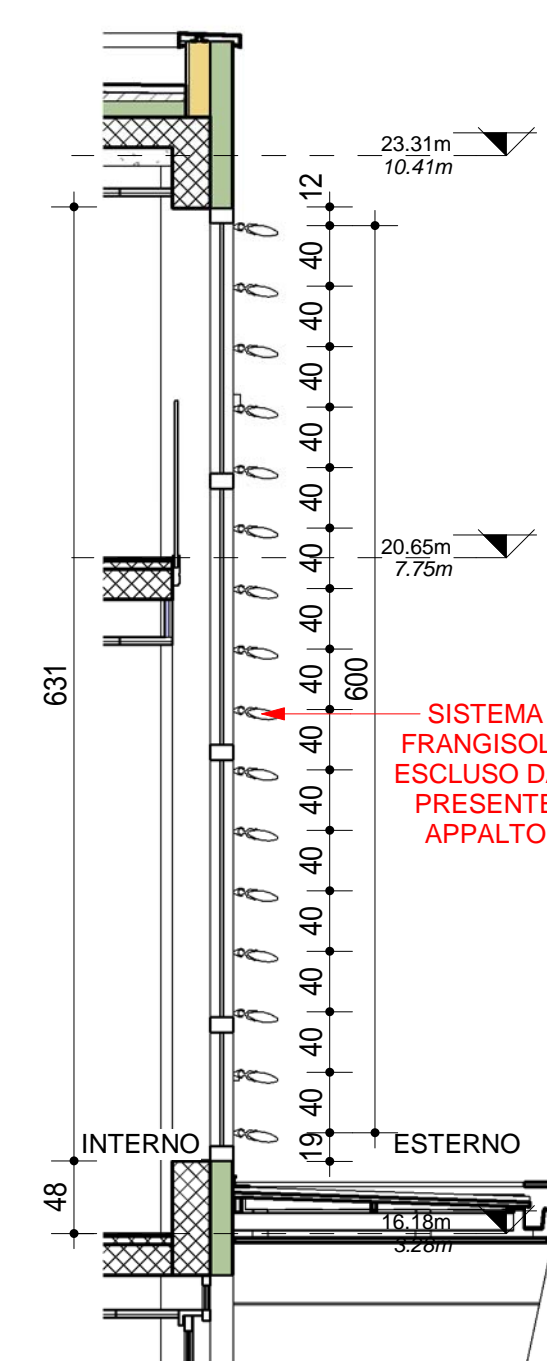

Sezione verticale
1 : 50

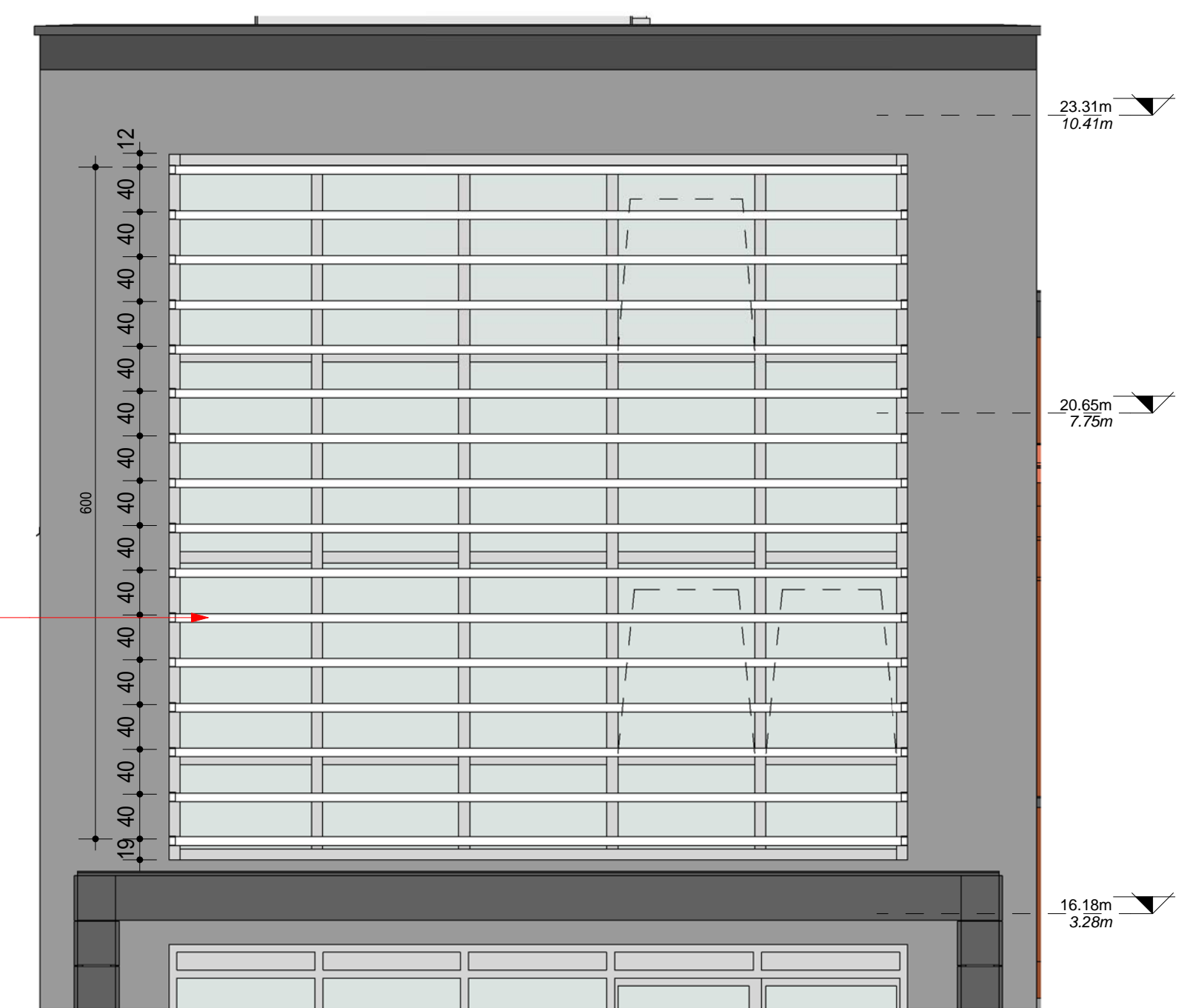

Vista esterna dett. frangisole
1 : 50

TIPOLOGIA 01

TIPOLOGIA 02

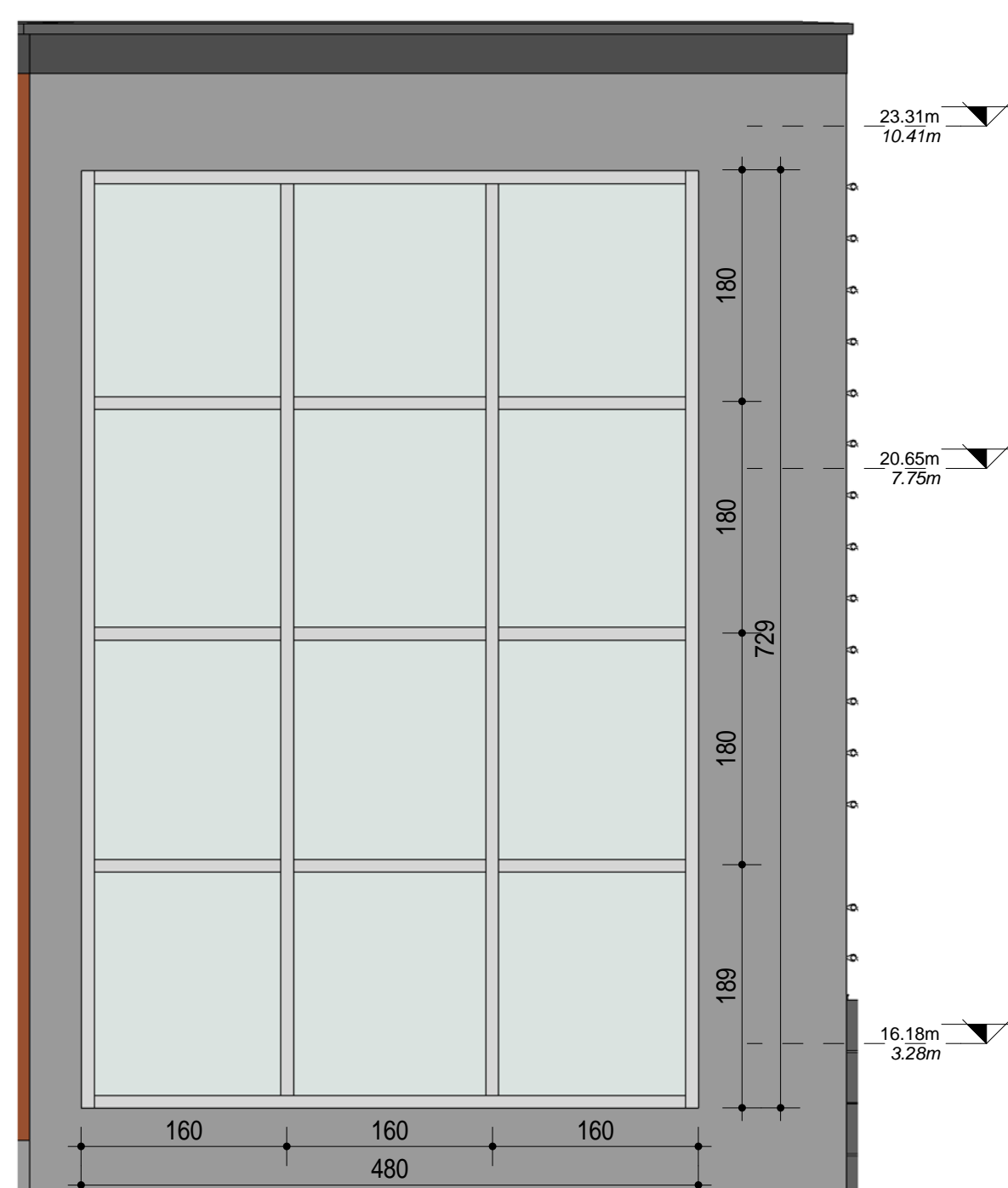

Vista esterna
1 : 50

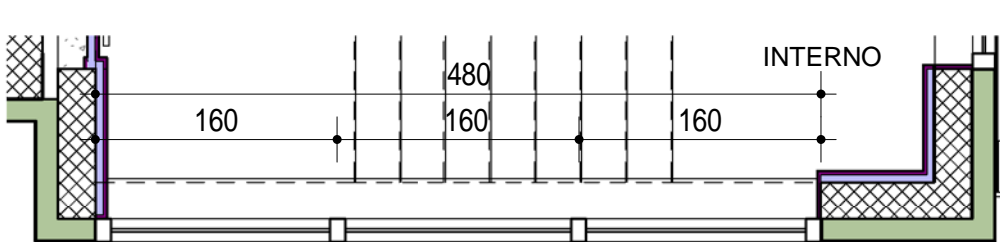

Sezione orizzontale
1 : 50

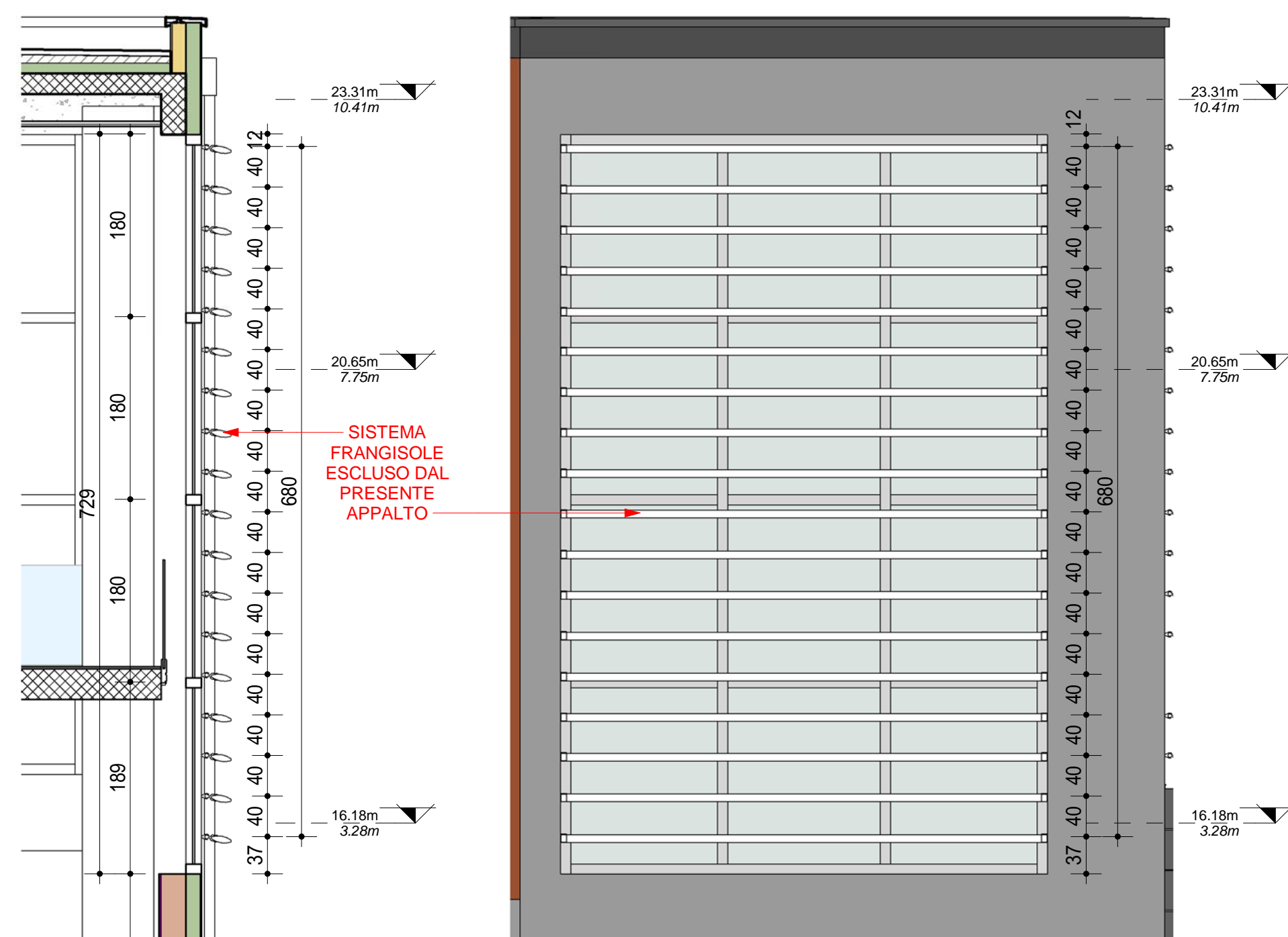

Sezione verticale
1 : 50

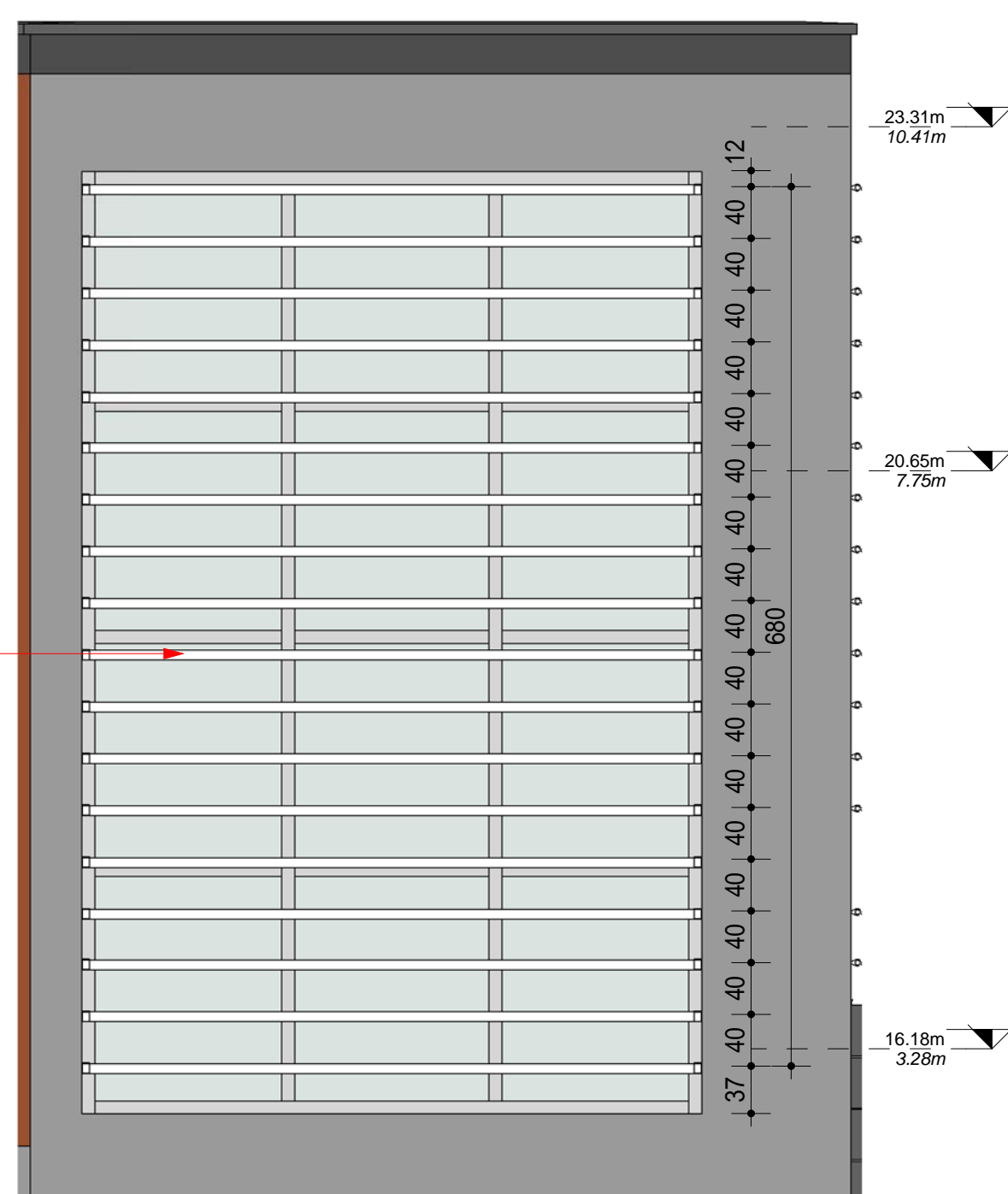

Vista esterna dett. frangisole
1 : 50

TIPOLOGIA 04

TIPOLOGIA 03

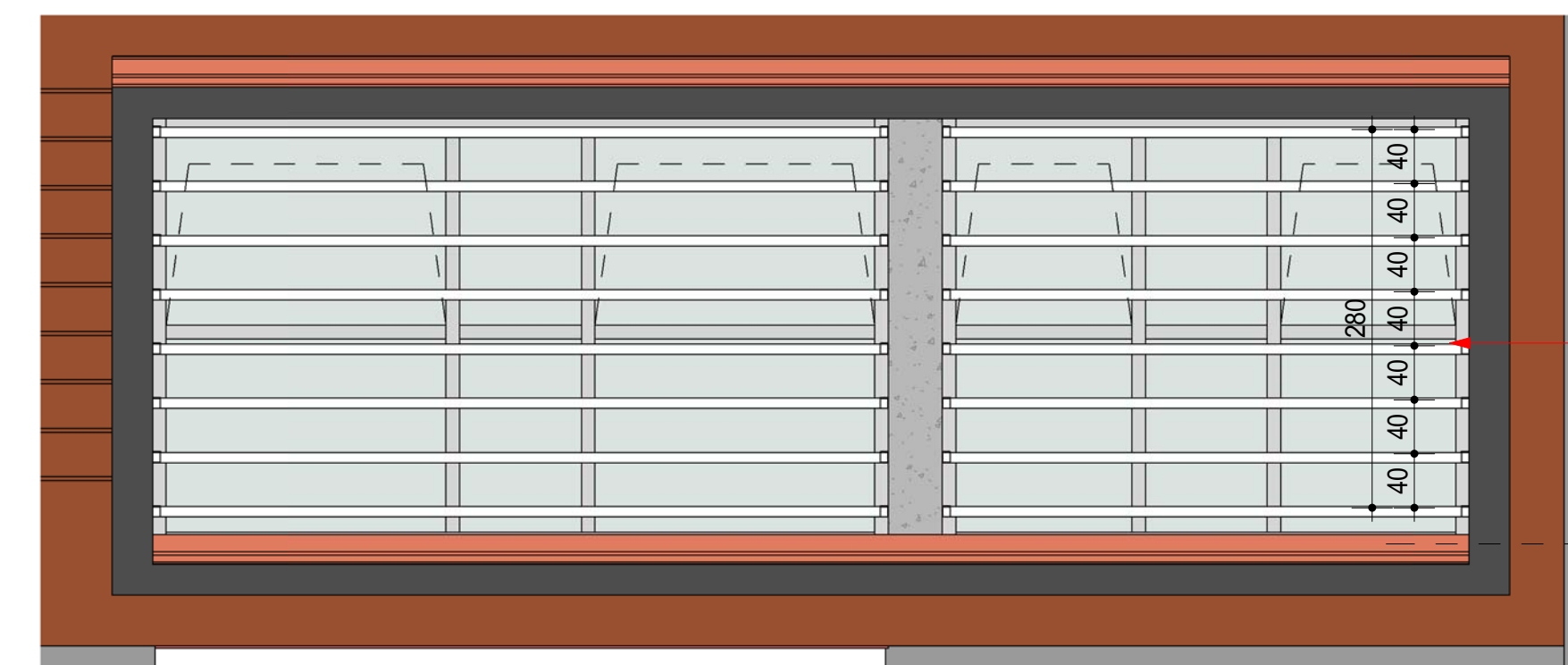

Vista esterna dett. frangisole
1 : 50

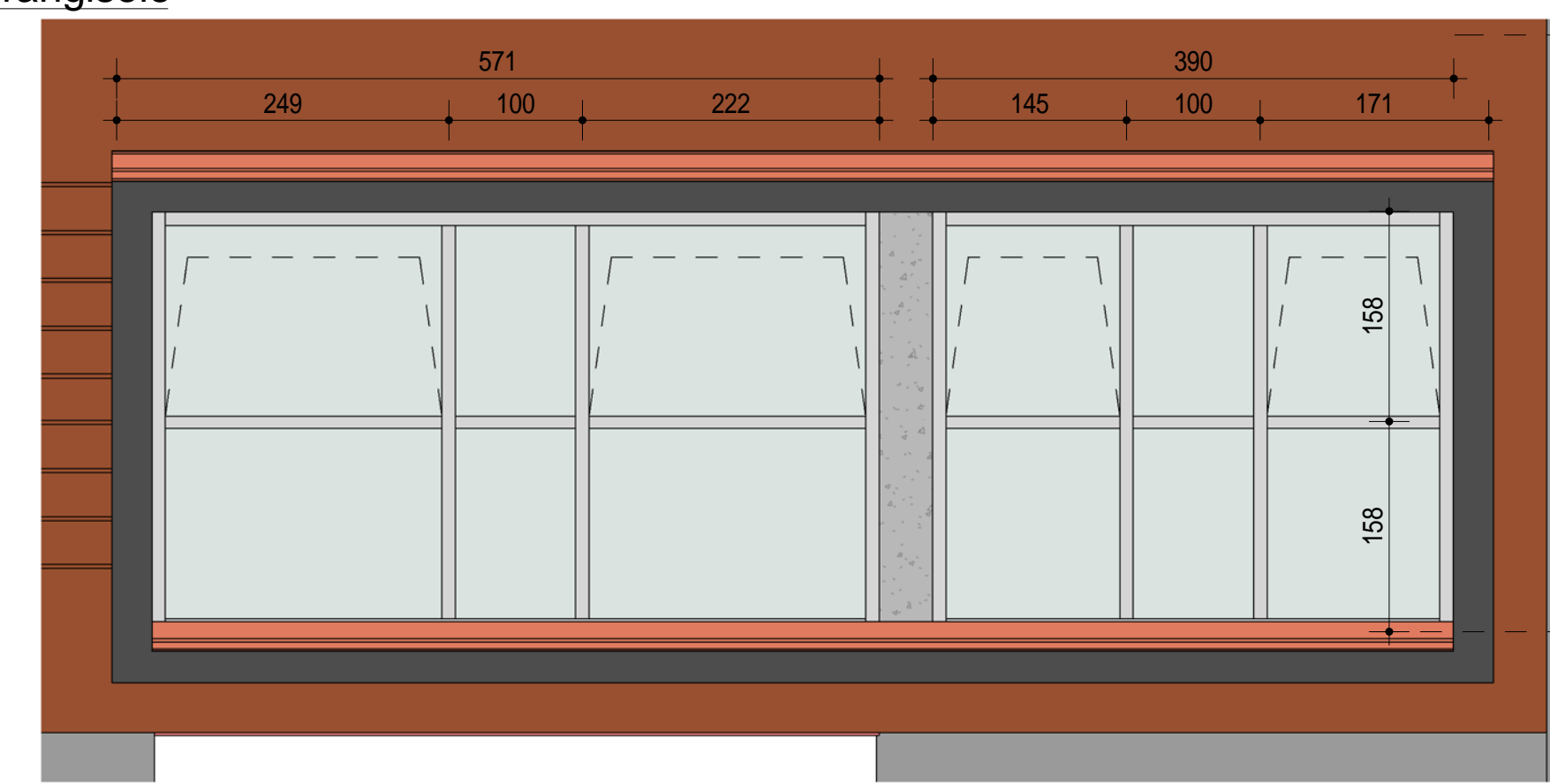

Vista esterna
1 : 50

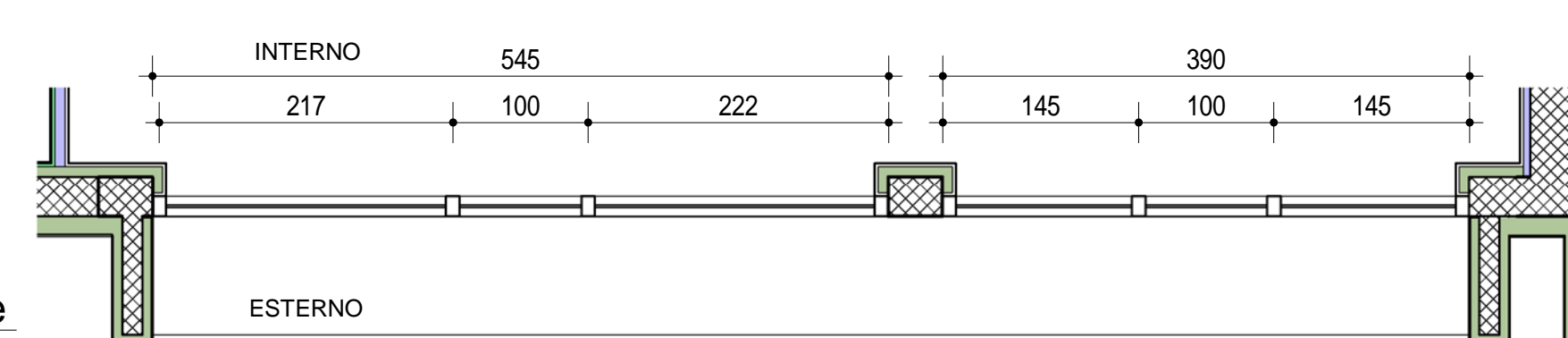

Sezione orizzontale
1 : 50

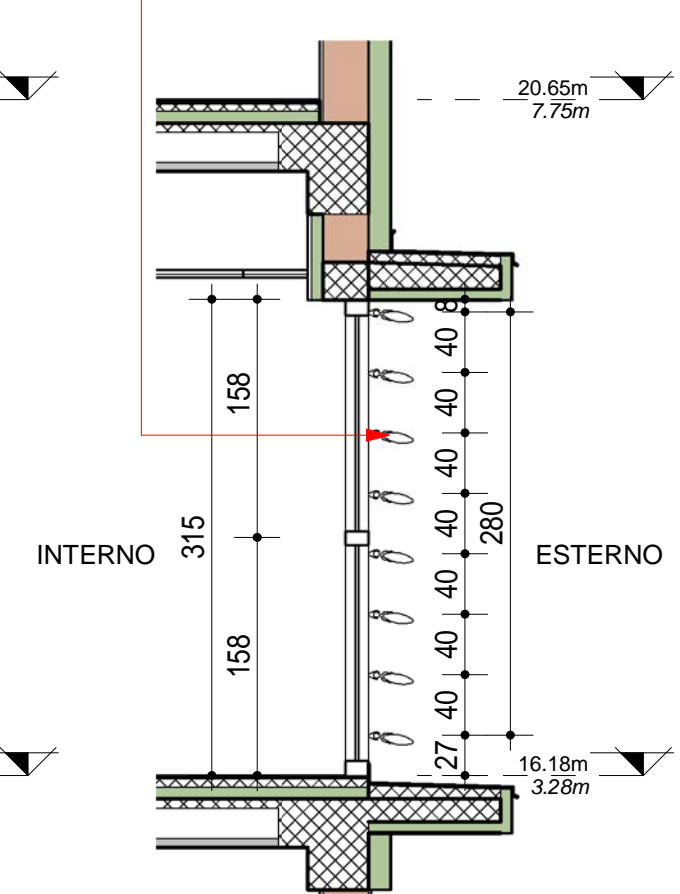

Sezione verticale
1 : 50

TIPOLOGIA 06

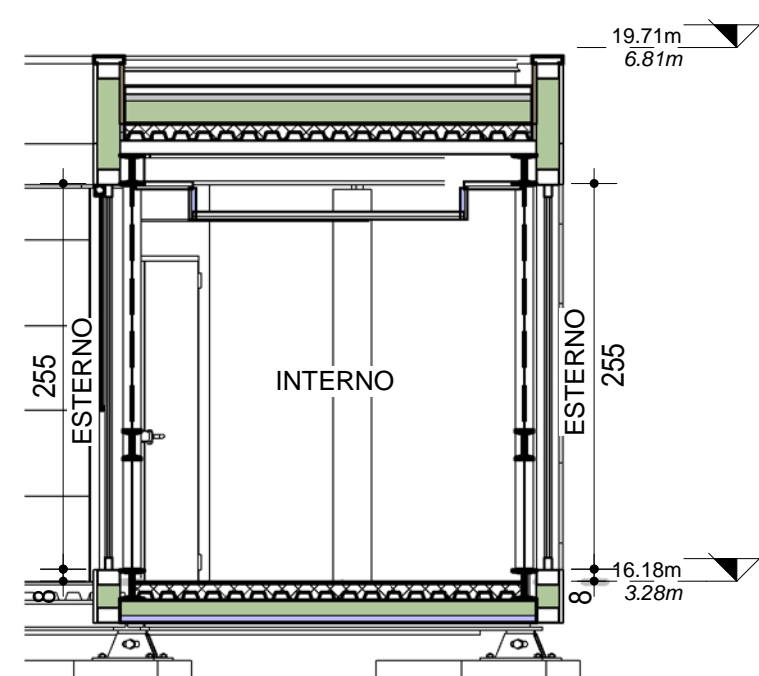

Sezione verticale
1 : 50

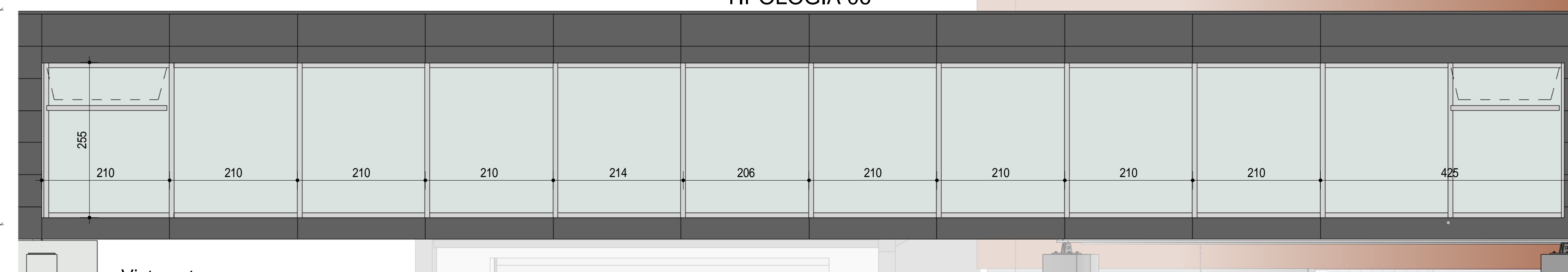

Vista esterna
1 : 50

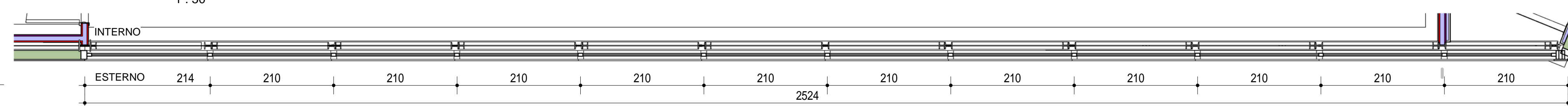

Sezione orizzontale
1 : 50

TIPOLOGIA 05

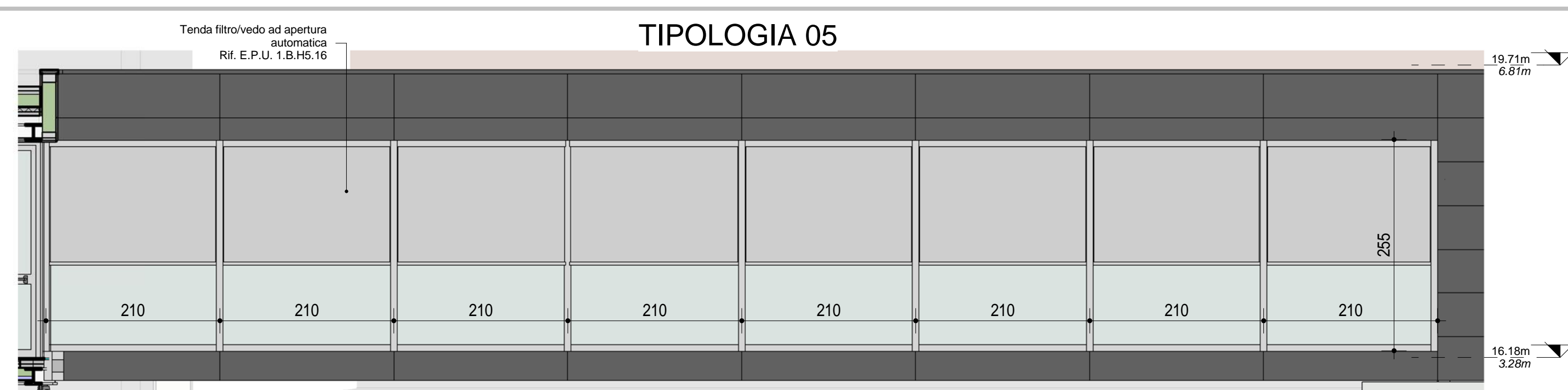

Vista esterna
1 : 50

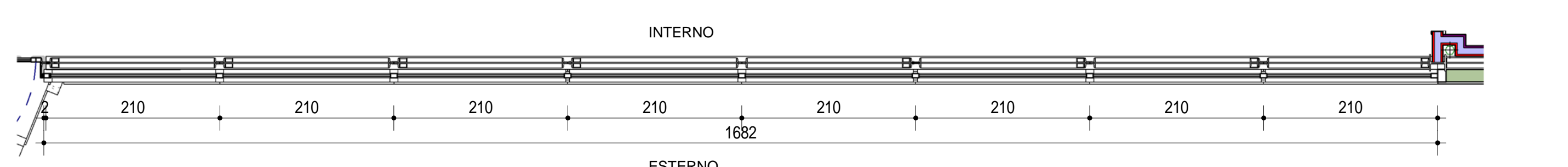

Sezione orizzontale
1 : 50

COMUNE DI BENTIVOGLIO

SERVIZIO SANITARIO REGIONALE EMILIA-ROMAGNA
Azienda Unità Sanitaria Locale di Bologna
Dipartimento Tecnico Patrimoniale

CONSEGNA VERIFICA/VALIDAZIONE/APPROVAZIONE

DATA E PROT. DATA E PROT.

TIMBRI E FIRME DI ATTESTAZIONE DELLA VERIFICA/VALIDAZIONE

OSPEDALE DI BENTIVOGLIO
NUOVO PRONTO SOCCORSO
PROGETTO ESECUTIVO

SPAZIO RISERVATO PER APPROVAZIONE TITOLO EDILIZIO

PROGETTO ARCHITETTONICO Ing. Fabio Penacchioni	PROGETTO STRUTTURALE Ing. Daniele Biondi	PROPRIETA' AZIENDA USL DI BOLOGNA DELEGATO CON DELIBERA N. 275 del 26/10/2016
PROGETTO IMPIANTI ELETTRICI Studio AZ S.r.l. Per. Ing. Luca Annuzzi	PROGETTO IMPIANTI MECCANICI P.I. Leonardo Belloni	IL DIRETTORE DEL DIPARTIMENTO TECNICO PATRIMONIALE (Ing. Francesco Ramaldi)
COORDINATORE SICUREZZA FASE PROGETTAZIONE Geom. Umberta Ugolini	COORDINATORE SICUREZZA FASE ESECUZIONE	DIRETTORE GENERALE Dott. ssa Chiara Gibertoni
PRESIDIO: OSPEDALE DI BENTIVOGLIO		RESPONSABILE UO Servizio Progettazione Edile Ing. Franco Emiliani
EDIFICIO: NUOVO PRONTO SOCCORSO		RESPONSABILE PROCEDIMENTO Ing. Francesco Ramaldi
PIANO: 140		INGEGNERIZZAZIONE BIM Ing. Fabio Penacchioni Geom. Daniele Dall'Olio
ELABORATI OPERE EDILI Cap.8 ABACO INFISSI Facciate Continue		DIREZIONE LAVORI
ARCHIVIO USL N. DATA: Marzo 2017		CODICE PROG. ELAB. N. PE ED8.03
SCALA: Come indicato		SOSTITUISCE IL N.
REFERENTE AMMINISTRATIVO: MOD01 PseB01 ADT		AGGIORNAMENTI
FILE: Rev. 5.1 del 26/10/2016		1 3
		2 4