

Vista 3D - Ovest

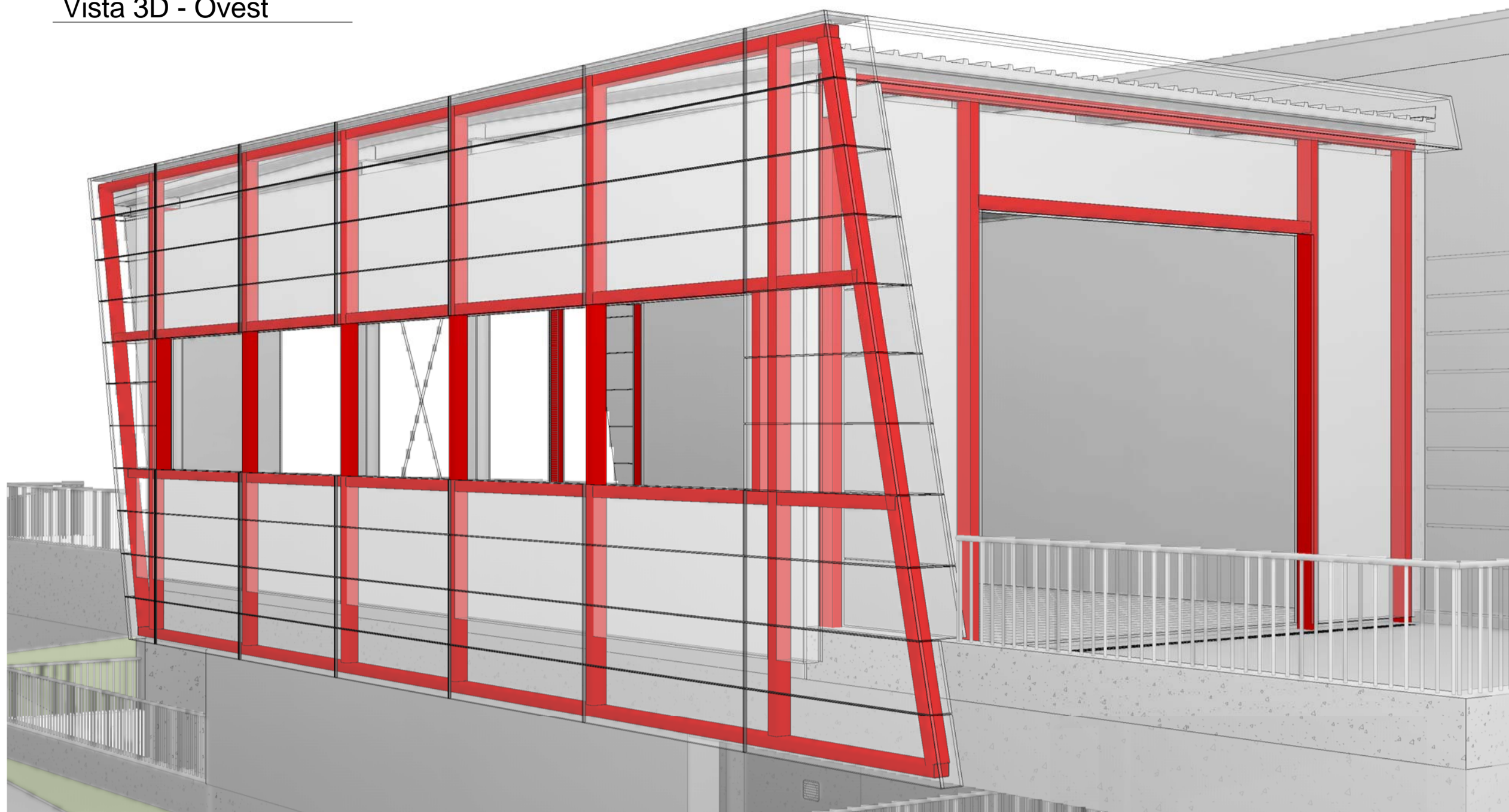

Vista 3D - Est

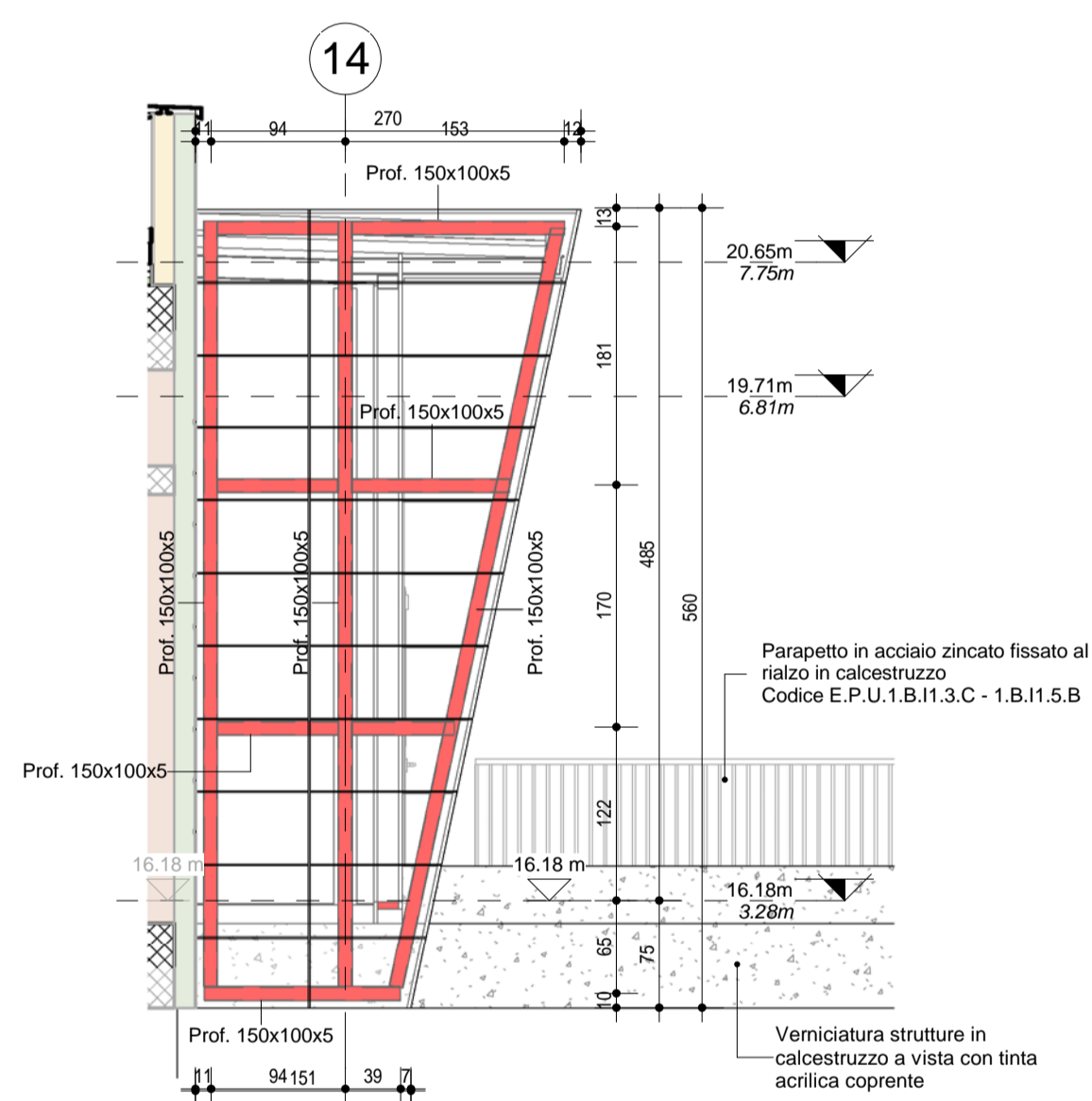
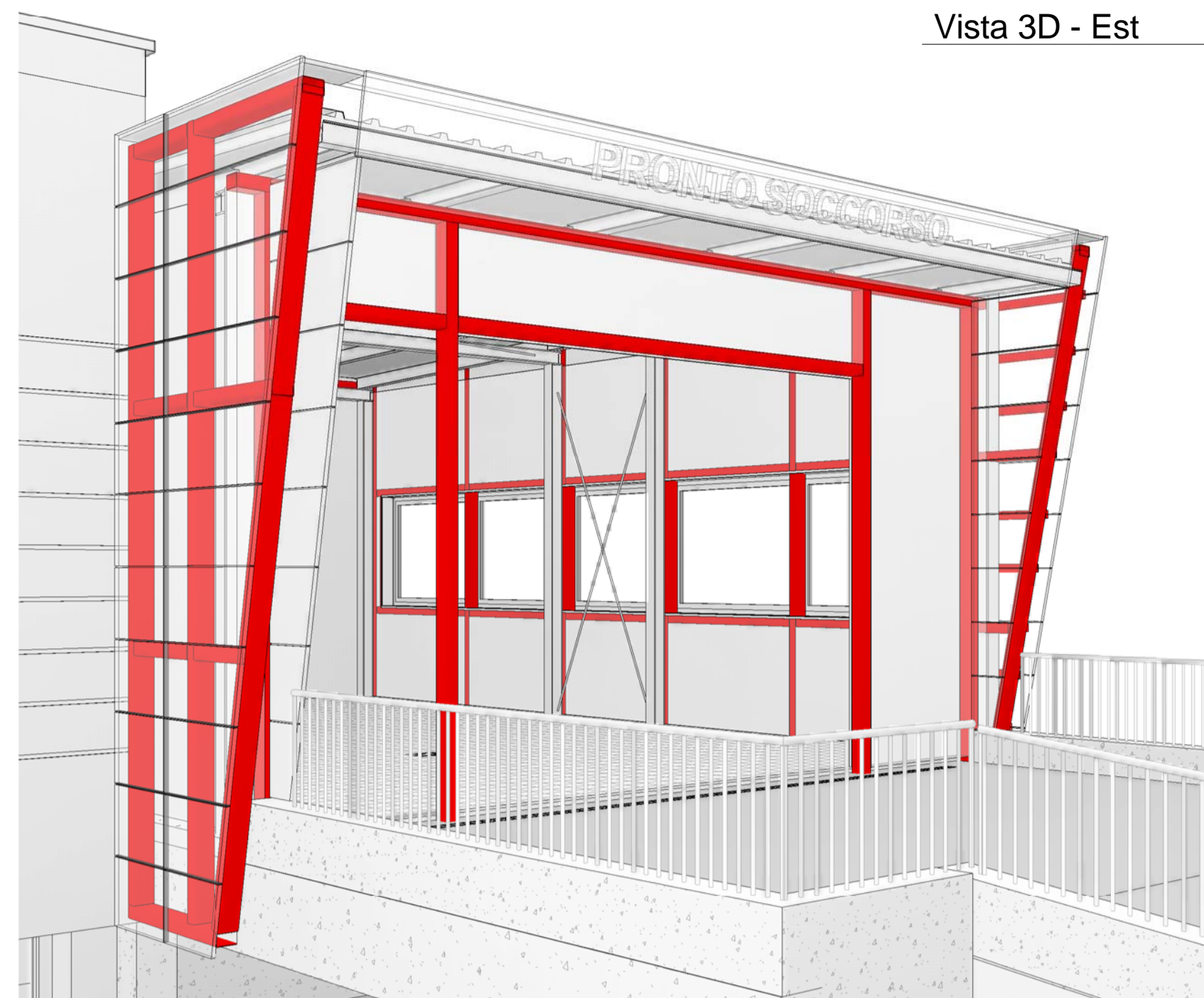

Prospetto Sud-Est
1 : 50

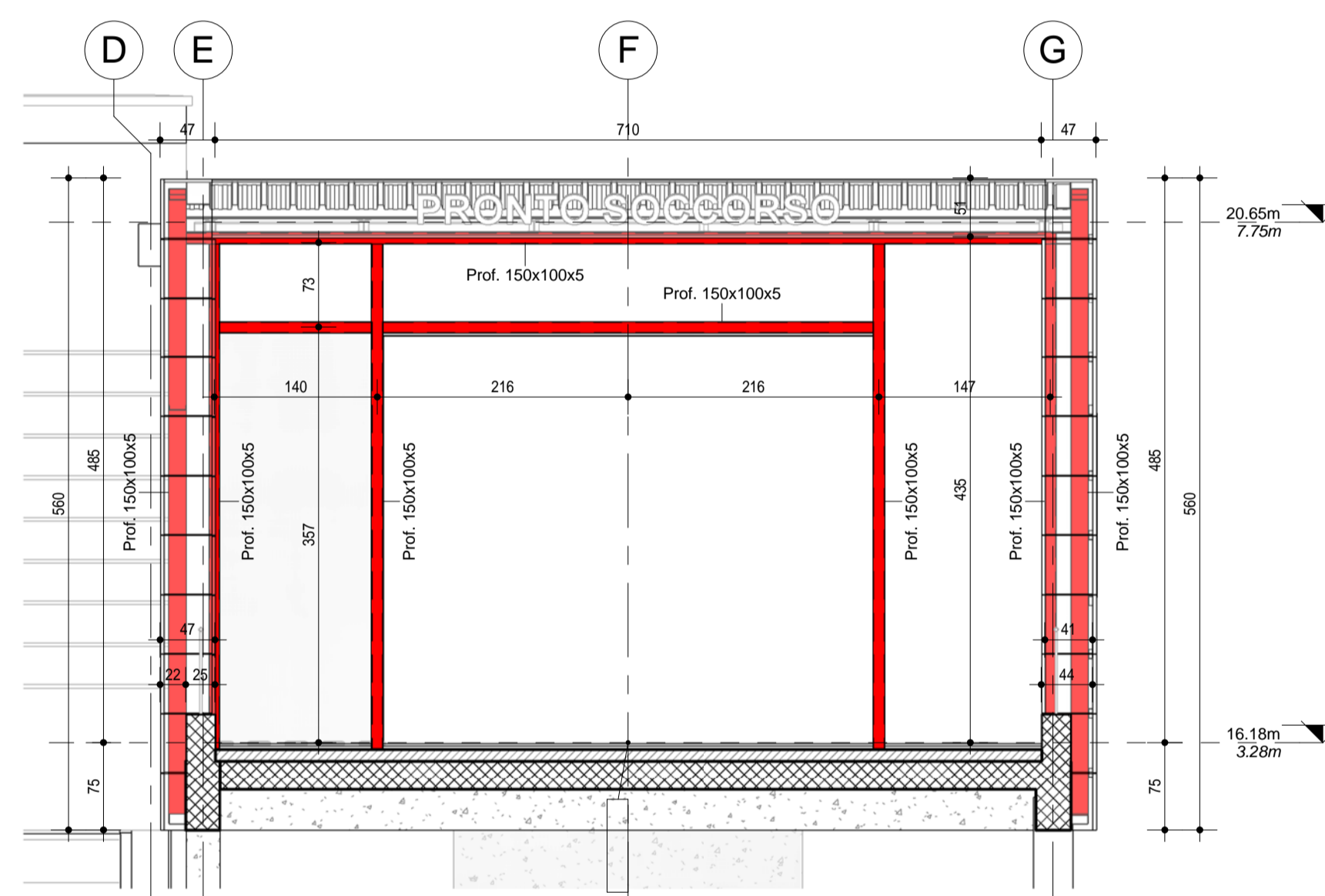

Struttura facciata Nord-Est
1 : 50

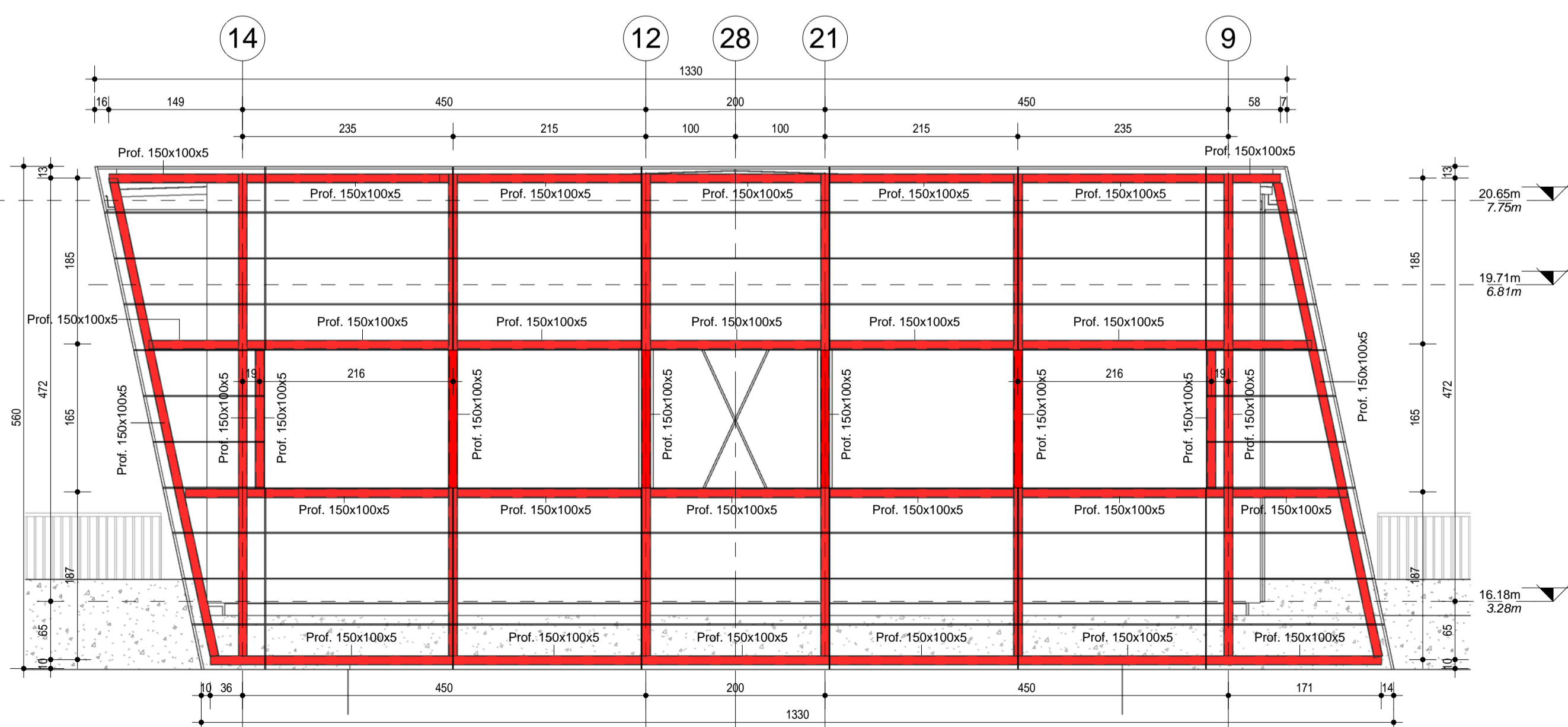

Struttura facciata Nord-Ovest
1 : 50

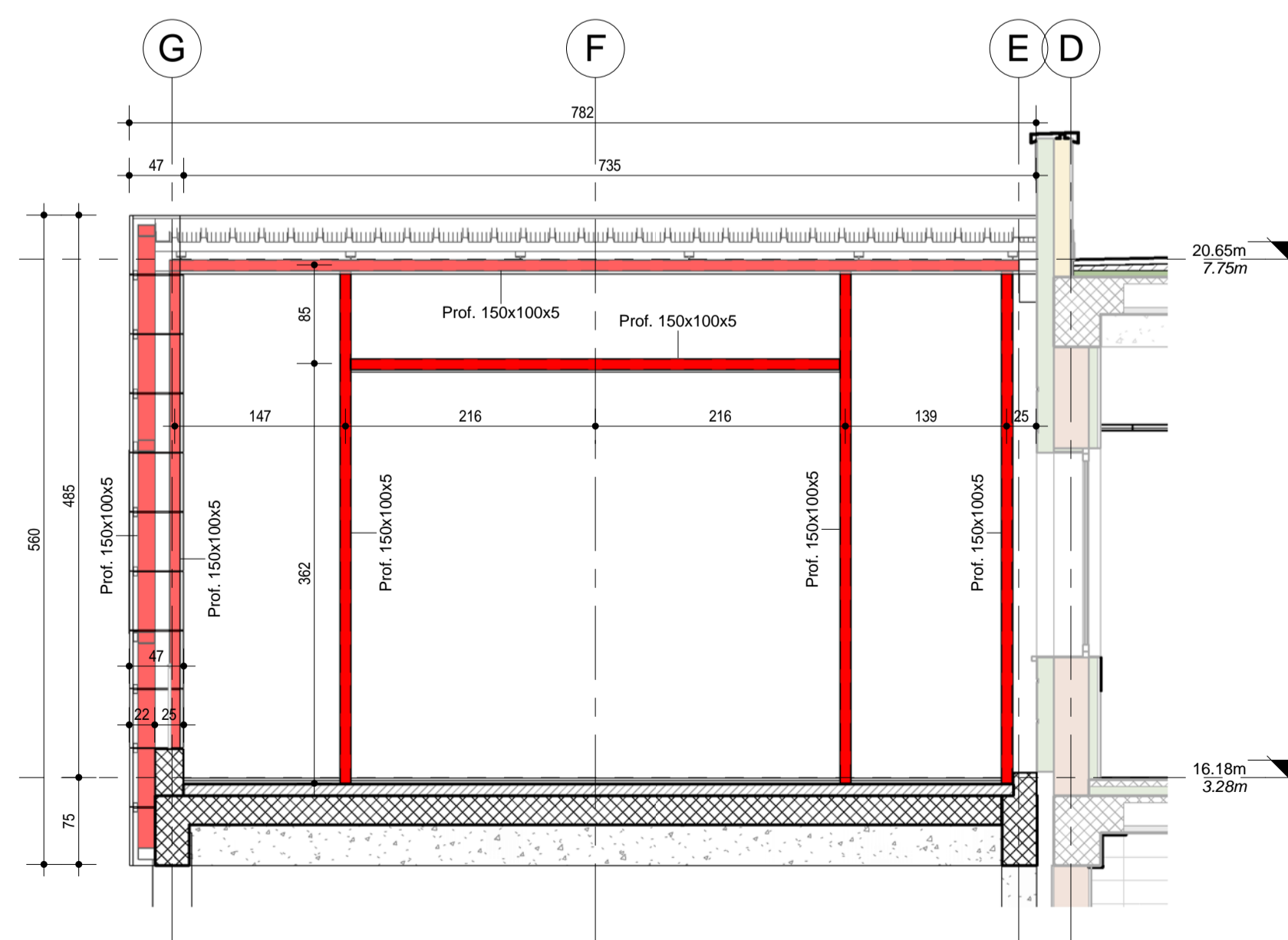

Struttura facciata Sud-Ovest
1 : 50

COMUNE DI BENTIVOGLIO		N° PROGR.
SERVIZIO SANITARIO REGIONALE EMILIA-ROMAGNA Azienda Unità Sanitaria Locale di Bologna Dipartimento Tecnico Patrimoniale		Istituto delle Scienze Neurologiche Istituto di Ricovero e Cura a Carattere Scientifico
DATA E PROT.	CONSEGNA	VERIFICA/VALIDAZIONE/APPROVAZIONE
TIMBRI E FIRME DI ATTESTAZIONE DELLA VERIFICA/VALIDAZIONE		
OSPEDALE DI BENTIVOGLIO NUOVO PRONTO SOCCORSO PROGETTO ESECUTIVO		
SPAZIO RISERVATO PER APPROVAZIONE TITOLO EDILIZIO		
PROGETTO ARCHITETTONICO Ing. Fabio Penacchioni	PROGETTO STRUTTURALE Ing. Daniele Biondi	PROPRIETA': AZIENDA USL DI BOLOGNA DELEGATO CON DELIBERA N. 275 del 26/10/2016
PROGETTO IMPIANTI ELETTRICI Studio AZ S.r.l. Per. Ind. Loris Amaduzzi	PROGETTO IMPIANTI MECCANICI P.I. Leonardo Belloni	IL DIRETTORE DEL DIPARTIMENTO TECNICO PATRIMONIALE (Ing. Francesco Rainaldi)
COORDINATORE SICUREZZA FASE PROGETTAZIONE Geom. Umberta Ugolini	COORDINATORE SICUREZZA FASE ESECUZIONE	DIRETTORE GENERALE Dott. ssa Chiara Gibertoni
PRESIDIO: OSPEDALE DI BENTIVOGLIO		INGEGNERIZZAZIONE BIM Ing. Fabio Penacchioni Geom. Daniele Dall'olio
EDIFICIO: NUOVO PRONTO SOCCORSO		CODICE EDIFICIO 140
PIANO:		DIREZIONE LAVORI
ELABORATO: ELABORATI OPERE EDILI Cap.5 CAMERA CALDA Prospetti strutturali di facciata		CODICE PROG. ELAB. N. PE ED5.03
ARCHIVIO USL N.:	DATA: Marzo 2017	SCALA: 1 : 50
ARCHIVIO N.:	FILE:	REFERENTE AMMINISTRATIVO: MOD01 PsgB01 ADT Rev. 5.1 del 26/10/2016
		AGGIORNAMENTI
		1 3
		2 4