

Prospetto Nord-Ovest
1 : 50

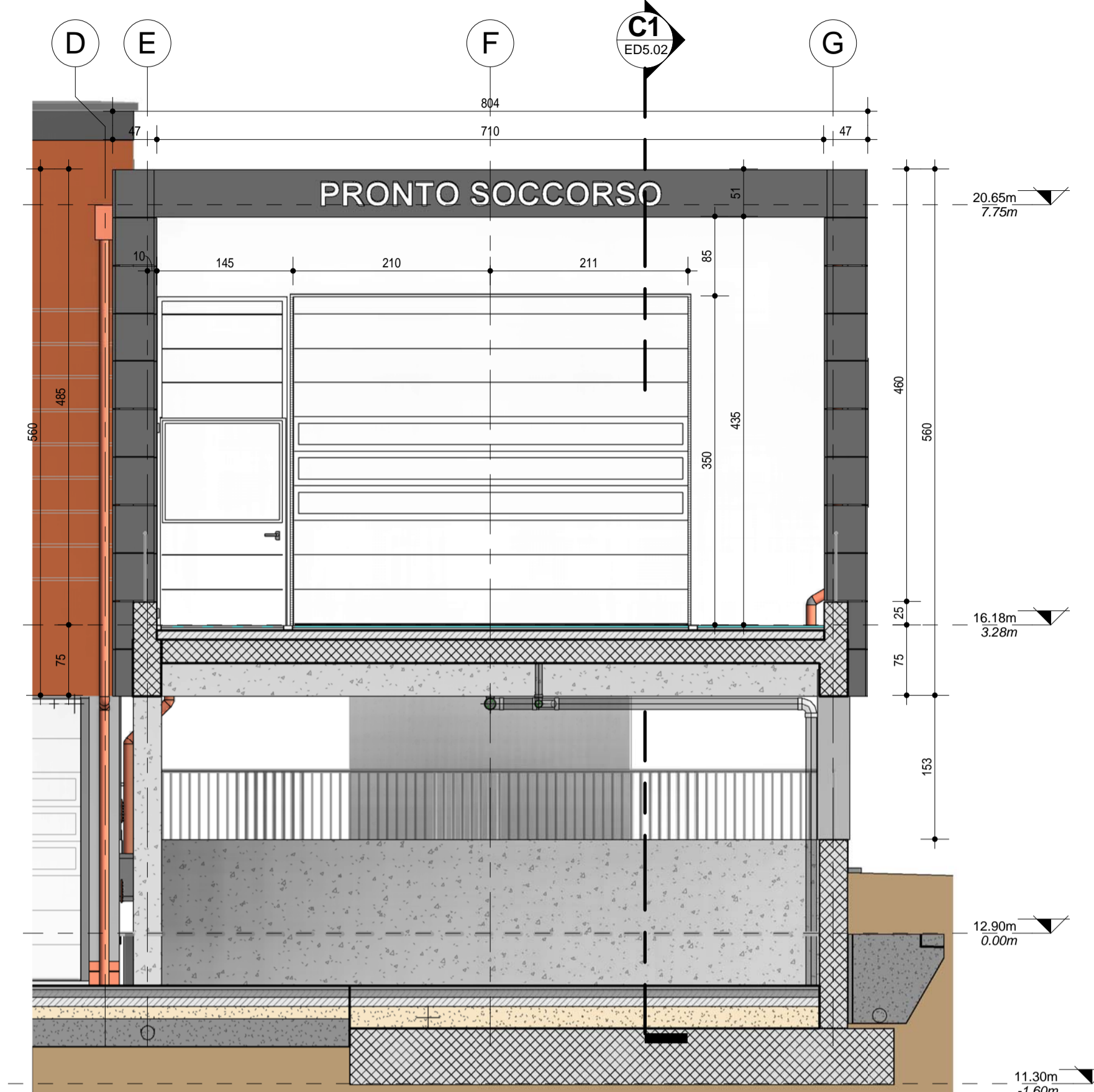

Prospetto Nord-Est
1 : 50

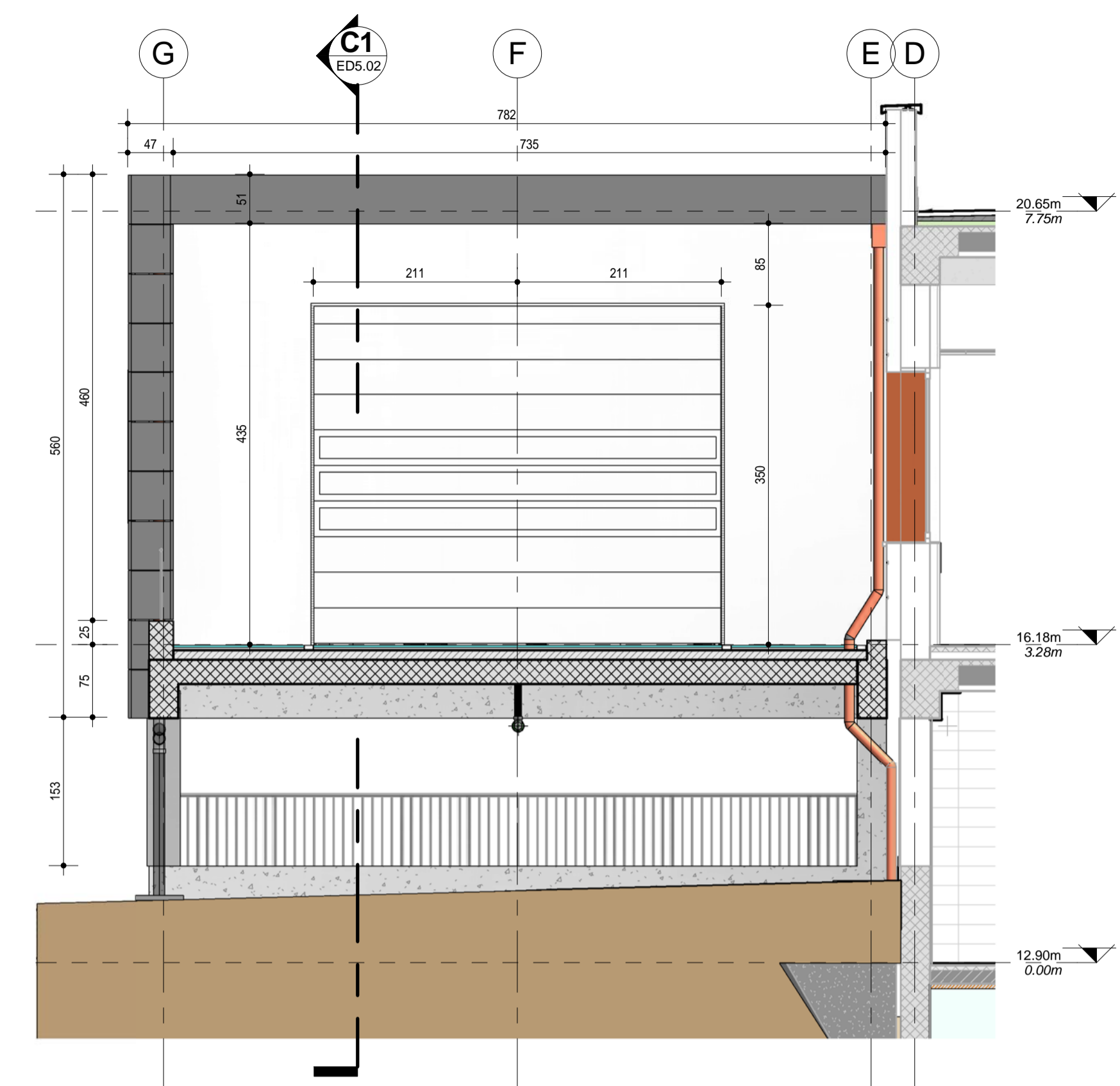

Prospetto Sud-Ovest
1 : 50

LEGENDA

| Tipol. | Simbolo | Descrizione |
|------------------------------|---------|--|
| TRACCIABILI MISTELABORATI | | SEZIONE GENERALE DEL FABBRICATO Il simbolo rappresenta la direzione di vista della sezione: - "Vista" identifica la vista (sezione) all'interno della tavola - "Tav." indica il numero della tavola in cui è riportata |
| | | VISTA DI DETTAGLIO Il simbolo evidenzia l'area di sviluppo di un dettaglio: - "Vista" identifica la vista (dettaglio) all'interno della tavola - "Tav." indica il numero della tavola in cui è riportata |

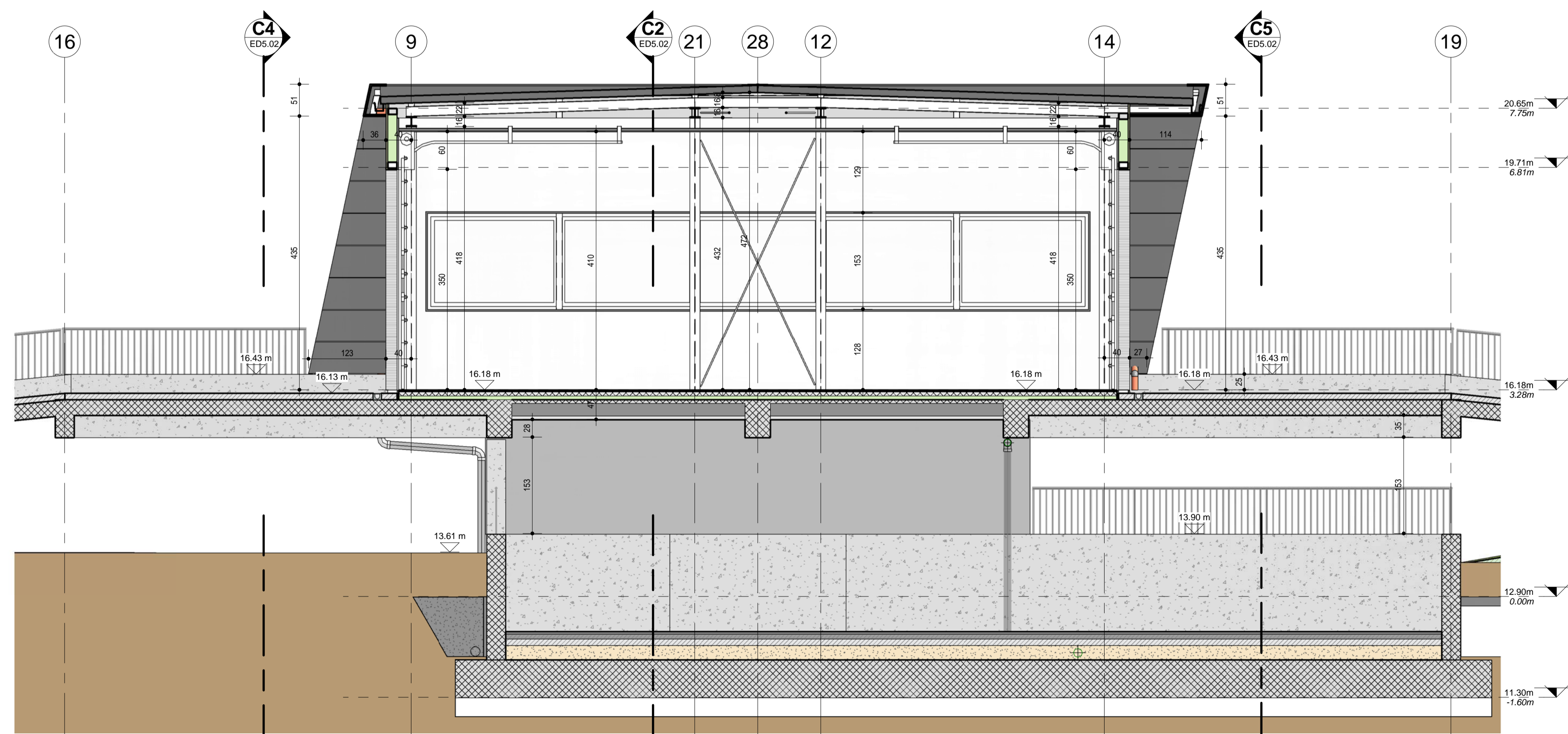

Sezione C1-C1
1 : 50

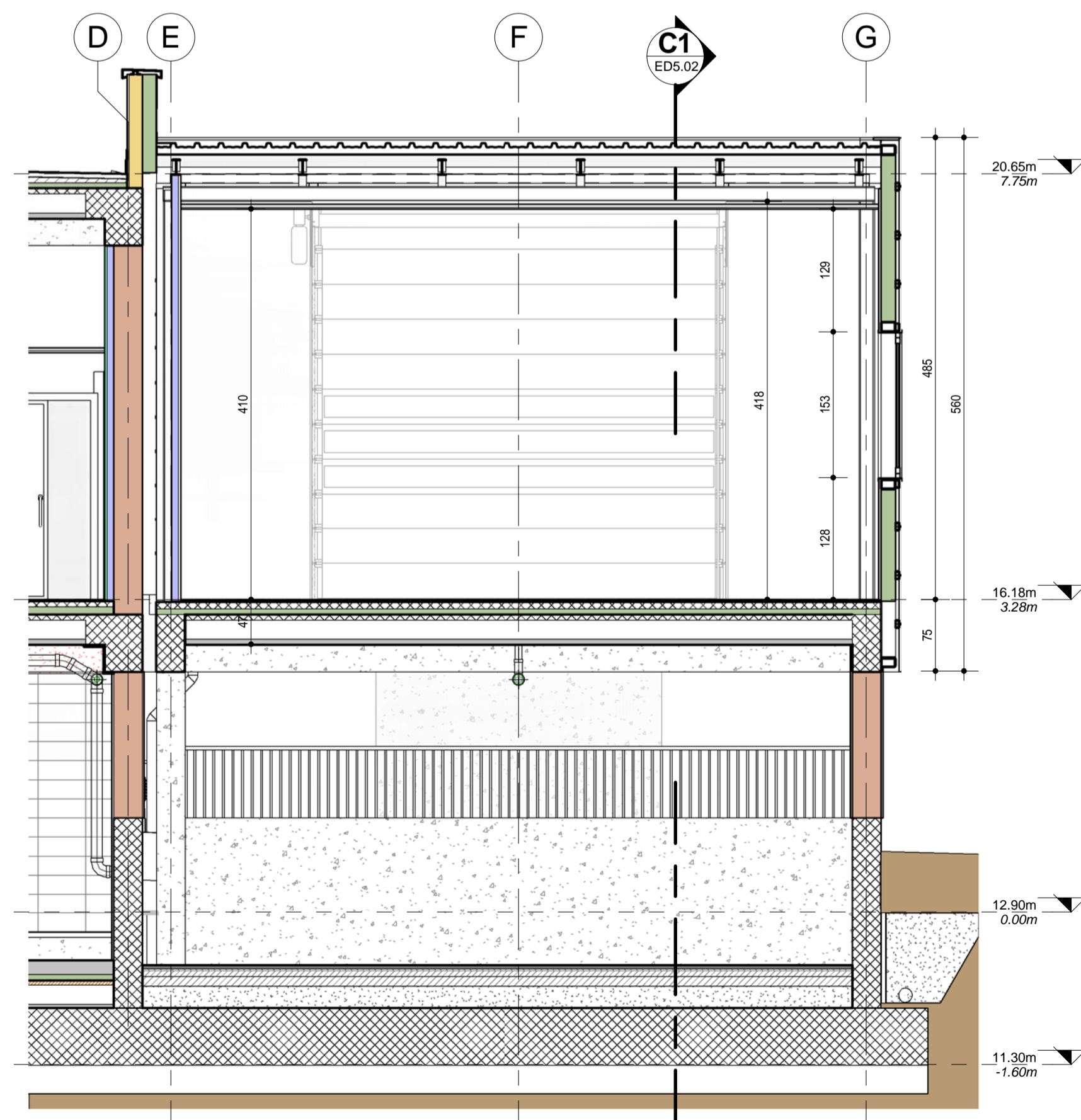

Sezione C2-C2
1 : 50

| COMUNE DI BENTIVOGLIO | | N° PROGR. |
|--|--|--|
| SERVIZIO SANITARIO REGIONALE EMILIA-ROMAGNA Azienda Unità Sanitaria Locale di Bologna Dipartimento Tecnico Patrimoniale | | Istituto delle Scienze Neurologiche Istituto di Ricovero e Cura a Carattere Scientifico |
| CONSEGNA | VERIFICA/VALIDAZIONE/APPROVAZIONE | |
| DATA E PROT. | DATA E PROT. | |
| OSPEDALE DI BENTIVOGLIO NUOVO PRONTO SOCCORSO PROGETTO ESECUTIVO | | |
| SPAZIO RISERVATO PER APPROVAZIONE TITOLO EDILIZIO | | |
| PROGETTO ARCHITETTONICO Ing. Fabio Penacchioni | PROGETTO STRUTTURALE Ing. Daniele Biondi | PROPRIETA': AZIENDA USL DI BOLOGNA DELEGATO CON DELIBERA N. 275 del 26/10/2016 |
| PROGETTO IMPIANTI ELETTRICI Studio AZ S.r.l. Per. Ind. Loris Amaduzzi | PROGETTO IMPIANTI MECCANICI P.I. Leonardo Belloni | IL DIRETTORE DEL DIPARTIMENTO TECNICO PATRIMONIALE (Ing. Francesco Rainaldi) |
| COORDINATORE SICUREZZA FASE PROGETTAZIONE Geom. Umberta Ugolini | COORDINATORE SICUREZZA FASE ESECUZIONE | DIRETTORE GENERALE Dott. ssa Chiara Gibertoni |
| PRESIDIO: OSPEDALE DI BENTIVOGLIO EDIFICIO: NUOVO PRONTO SOCCORSO | | INGEGNERIZZAZIONE BIM Ing. Fabio Penacchioni Geom. Daniele Dall'Olio |
| PIANO: ELABORATO: ELABORATI OPERE EDILI Cap.5 CAMERA CALDA Prospetti e Sezioni | | CODICE EDIFICIO 140 |
| ARCHIVIO USL N.: DATA: Marzo 2017 ARCHIVIO N.: | SCALA: 1 : 50 FILE: | REFERENTE AMMINISTRATIVO: MOD01 Psp01 ADT Rev. 5.1 del 26/10/2016 |
| DIREZIONE LAVORI: CODICE PROG. PE ELAB. N. ED5.02 | | AGGIORNAMENTI |
| SOSTITUISCE IL N. SOSTITUITO DAL N. | | 1 3 2 4 |