

vista lato nord-ovest

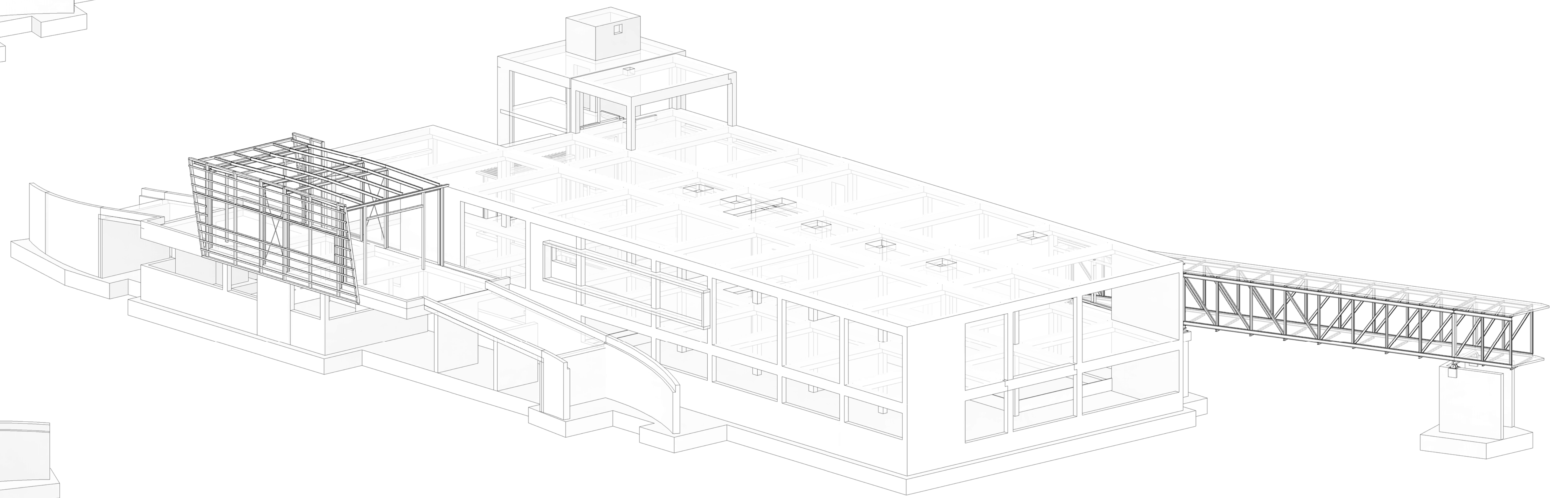

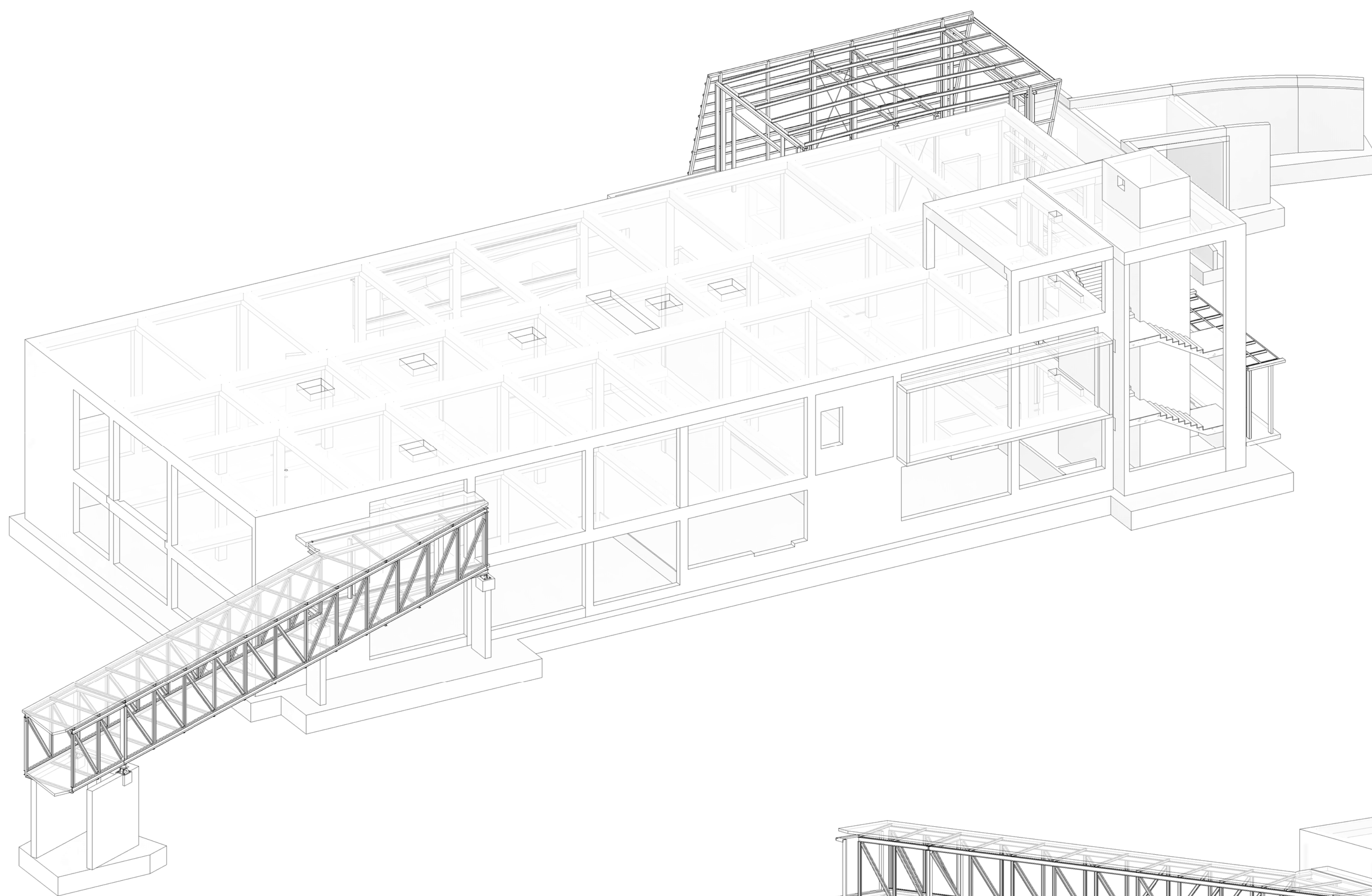

Vista lato Sud-Ovest

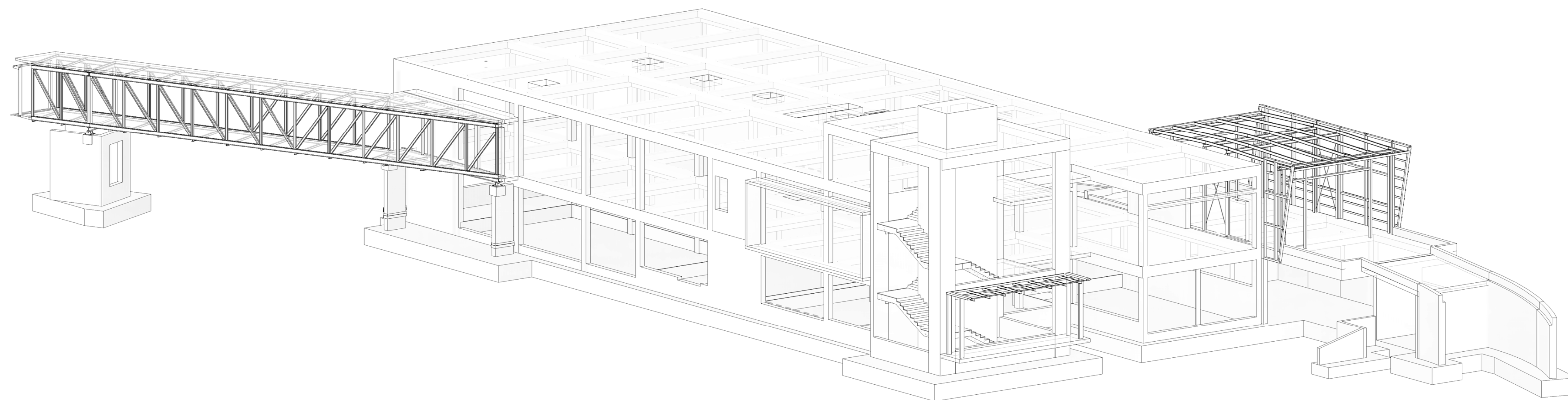

Vista lato Sud-Est



Vista lato Nord-Est

| COMUNE DI BENTIVOGLIO | | N° PROG. |
|--|--|---|
|  SERVIZIO SANITARIO REGIONALE EMILIA-ROMAGNA Azienda Unita Sanitaria Locale di Bologna Dipartimento Tecnico Patrimoniale | |  Istituto di Ricerca e Cura a Carattere Scientifico |
| DATA E PROJ. | CONSEGNA | VERIFICA/VALIDAZIONE/APPROVAZIONE |
| NOME E FIRME DI ATTESTAZIONE DELLA VERIFICA/VALIDAZIONE | | |
| OSPEDALE DI BENTIVOGLIO NUOVO PRONTO SOCCORSO PROGETTO ESECUTIVO | | |
| SPAZIO RISERVATO PER APPROVAZIONE TITOLO EDILIZIO | | |
| PROGETTO ARCHITETTONICO Ing. Fabio Penacchioni | PROGETTO STRUTTURALE Ing. Daniele Biondi | PROPRIETA' AZIENDA USL DI BOLOGNA DELEGATO CON DELIBERA N. 275 del 26/10/2016 |
| PROGETTO IMPIANTI ELETTRICI Studio AZ s.r.l. Per. Ing. Loris Amaducci | PROGETTO IMPIANTI MECCANICI P.L. Leonardo Botteri | IL DIRETTORE DEL DIPARTIMENTO TECNICO PATRIMONIALE (Ing. Francesco Rainaldi) |
| COORDINATORE SICUREZZA FASE PROGETTAZIONE Geom. Umberta Ugolini | COORDINATORE SICUREZZA FASE ESECUZIONE | DIRETTORE GENERALE Dot. ssa Chiara Oberdorfer |
| | | RESPONSABILE UG Servizi Progettazione Edile Ing. Franco Emiliani |
| | | RESPONSABILE PROCEDIMENTO Ing. Francesco Rainaldi |
| PRESIDIO: OSPEDALE DI BENTIVOGLIO | | INGEGNERIZZAZIONE BIM Ing. Fabio Penacchioni |
| EDIFICIO: NUOVO PRONTO SOCCORSO | | Geom. Daniele Dall'Olio |
| CODICE EDIFICIO 140 | | DIREZIONE LAVORI |
| PIANO: | | |
| ELABORATO: ELABORATI OPERE EDILI Cap.3 VISTE COMPLESSIVE Viste Tridimensionali delle strutture | | CODICE PROG. ELAB. N. PE ED3.05 |
| SOTTITUITO DAL N. | | SOTTITUISCE IL N. |
| ARCHIVIO USL N.: | DATA: Marzo 2017 | REFERENTE AMMINISTRATIVO: AGGIORNAMENTI |
| ARCHIVIO N.: | FILE: | MOD01 PspBOT ADT Rev. 5.1 del 26/10/2016 |
| | | 1 3 |
| | | 2 4 |