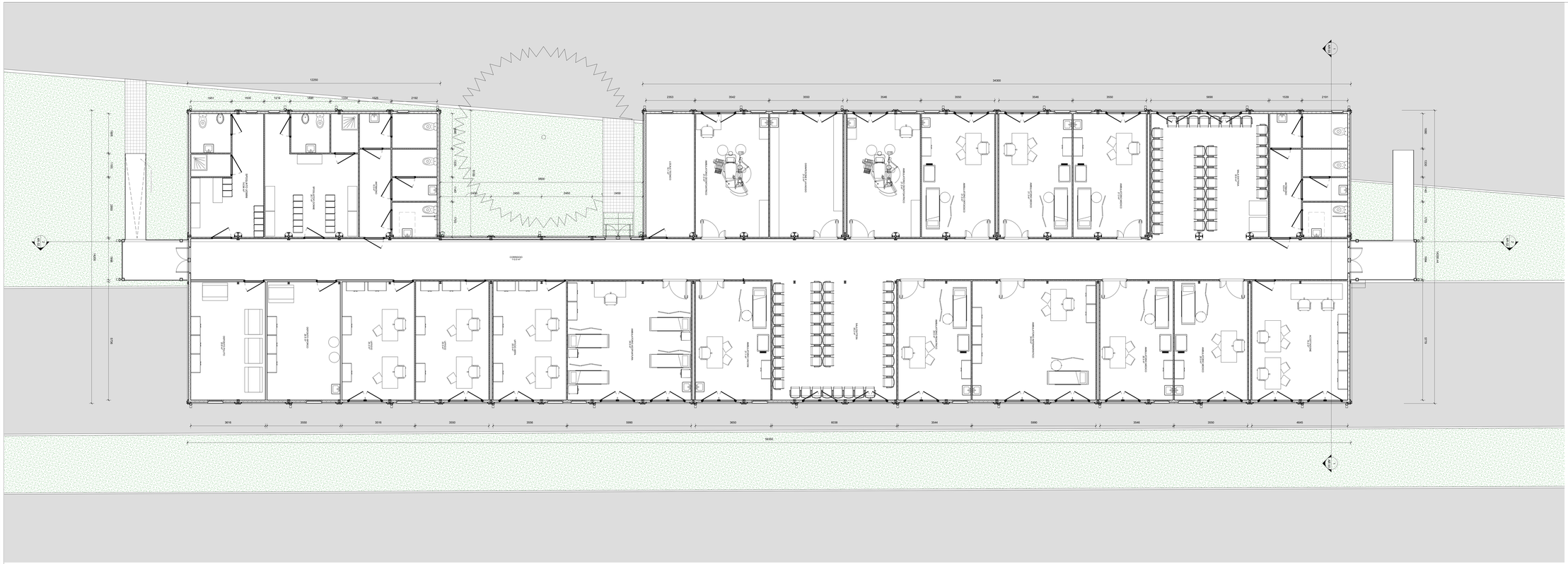

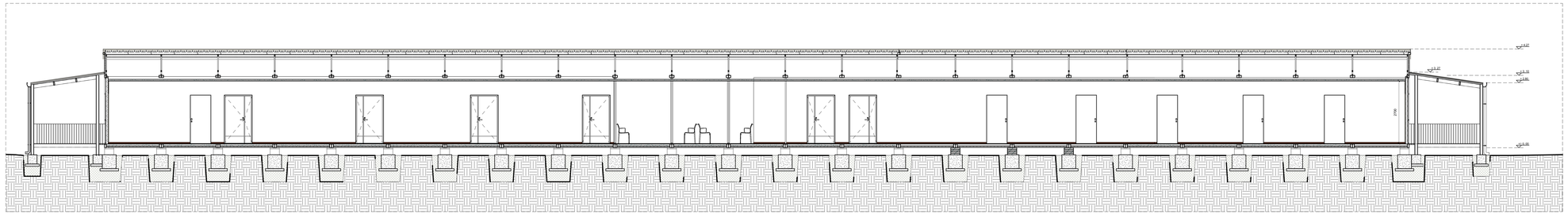

2 Sez trasversale A-A
1 : 50

COMUNE DI SAN GIOVANNI IN PERSICETO (BO)

SERVIZIO SANITARIO REGIONALE
EMILIA-ROMAGNA
Azienda Unità Sanitaria Locale di Bologna

Istituto delle Scienze Neurologiche
Istituto di Ricovero e Cura a Carattere Scientifico

OGGETTO: Ristrutturazione e adeguamento normativo del poliambulatorio di San Giovanni in Persiceto sito in Via Dante

PROGETTO ESECUTIVO

PIANTA PT E SEZIONE

CODICE: AR 2
AS-BUILT

DATA:19/09/2019 REV.: AS-BUILT SCALA: 1:50

IMPRESA ESECUTRICE: TOMASINO METALZINCO SRL
TOMASINO METALZINCO SRL
LAVORI IN QUOTA
LAVORI IN FUNE

IL PROGETTISTA: ING. MAGGIO SALVATORE ANDREA
TOMASINO METALZINCO SRL
LAVORI IN QUOTA
LAVORI IN FUNE

TOMASINO METALZINCO S.r.l.
LAVORI IN QUOTA
SERVIZI INDUSTRIALI DEL MARE
Via Dante, 2 - 40016 - S. Giorgio (BO)
Tel. +39 051 6810111
Fax. +39 051 6810110
E-mail: info@metalzinco.it
Web: www.metalzinco.it

RINA
SOCIETÀ CERTIFICATA
UNI EN ISO 9001 : 2008

Attestato rilasciato conformemente al Decreto Legislativo 9 aprile 2008, n. 81 (ex D.P.R. 547/55 e D.P.R. 164/56) Art. 6 lett. a) del D.Lgs. 9 n.81 (ex D.P.R. 547/55 e D.P.R. 164/56)

Attestato di Discesa dell'ancora in conformità alla circolare del M.L.P.S. prot. 103/12 del 16/04/2012