COMUNE DI BOLOGNA

DATA E PROT CONSEGNA

VERIFICA/VALIDAZIONE/APPROVAZIONE

DATA E PROT

N° FOGLIO

SERVIZIO SANITARIO REGIONALE
EMILIA-ROMAGNA
Azienda Unità Sanitaria Locale di Bologna
DIPARTIMENTO TECNICO PATRIMONIALE
U.O. TECNICA

AUTORIZZAZIONE SANITARIA

AMPLIAMENTO FARMACIA CENTRALIZZATA OM - OB

OSPEDALE MAGGIORE

SPAZIO RISERVATO ALL'UFFICIO TECNICO

N. Protocollo Ufficio Tecnico

PROGETTO ARCHITETTONICO

PROGETTO STRUTTURALE

TITOLO PROPRIETA' AZIENDA USL DI BOLOGNA DELEGATO CON DELIBERA n. 340 del 20/07/2004 Ing. Francesco Rainaldi

PROGETTO IMPIANTI MECCANICI

PROGETTO IMPIANTI ELETTRICI

DIRETTORE GENERALE
Dott. Francesco Ripa di Meana

COORDINATORE SICUREZZA FASE PROGETTAZIONE

COORDINATORE SICUREZZA FASE ESECUZIONE

N. RESPONSABILE
DELLA PROTEZIONE CIVILE
Dott.Ing. Claudio Reggiani

RESPONSABILE PROCEDIMENTO

PRESIDIO: OSPEDALE MAGGIORE

DIREZIONE LAVORI

EDIFICIO: EDIFICIO G - MONOBLOCCO

CODICE EDIFICIO

COLLABORATORE/DISEGNATORE
Geom. Luciana Fasanetto

PIANO: TERRA E PRIMO

OGGETTO:
PIANTA LAY - OUT ARREDI E CLASSIFICAZIONE LOCALI AD USO MEDICO

CODICE PROGETTO

FAX N. UNICA

SOSTITUISCE IL N.

SOSTITUITO DAL N.

ARCHIVIO AUSL N.

DATA: AGOSTO 08

FILE

SCALA: 1:100

ARCHIVIO N.

AGGIORNAMENTI :

1		3	
2		4	

IMPIANTI ELETTRICI	
Classificazione dei locali medici secondo CEI 64-8/7 Sez.710	
0	Gruppo 0
1	Gruppo 1
2	Gruppo 2

AREA OGGETTO DI AUTORIZZAZIONE

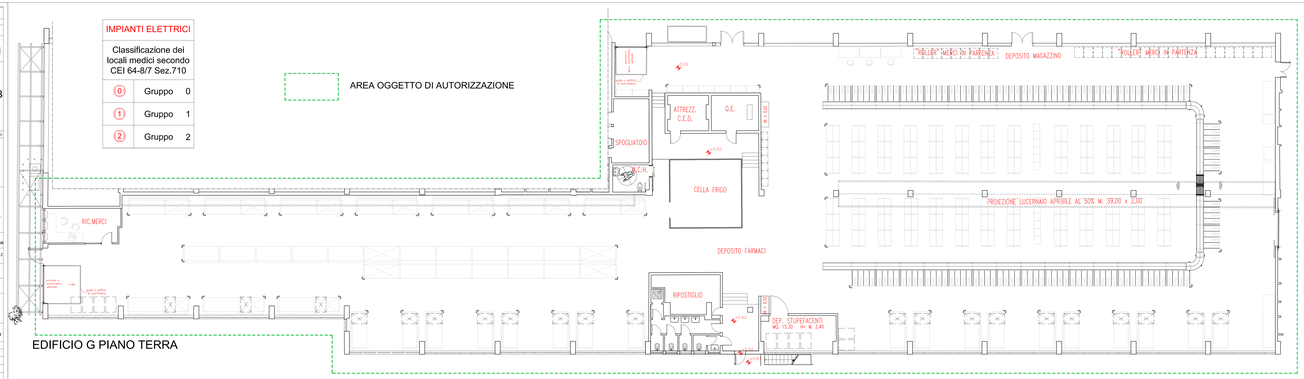

EDIFICIO G PIANO TERRA

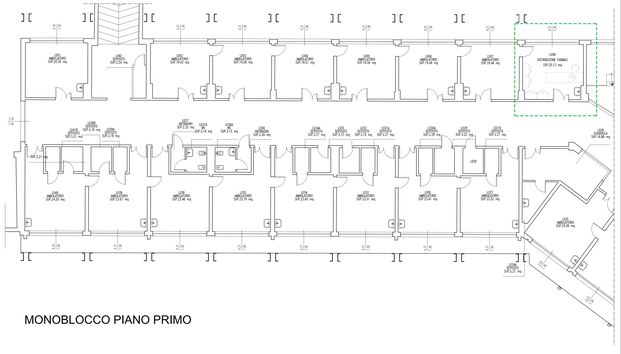

MONOBLOCCO PIANO PRIMO