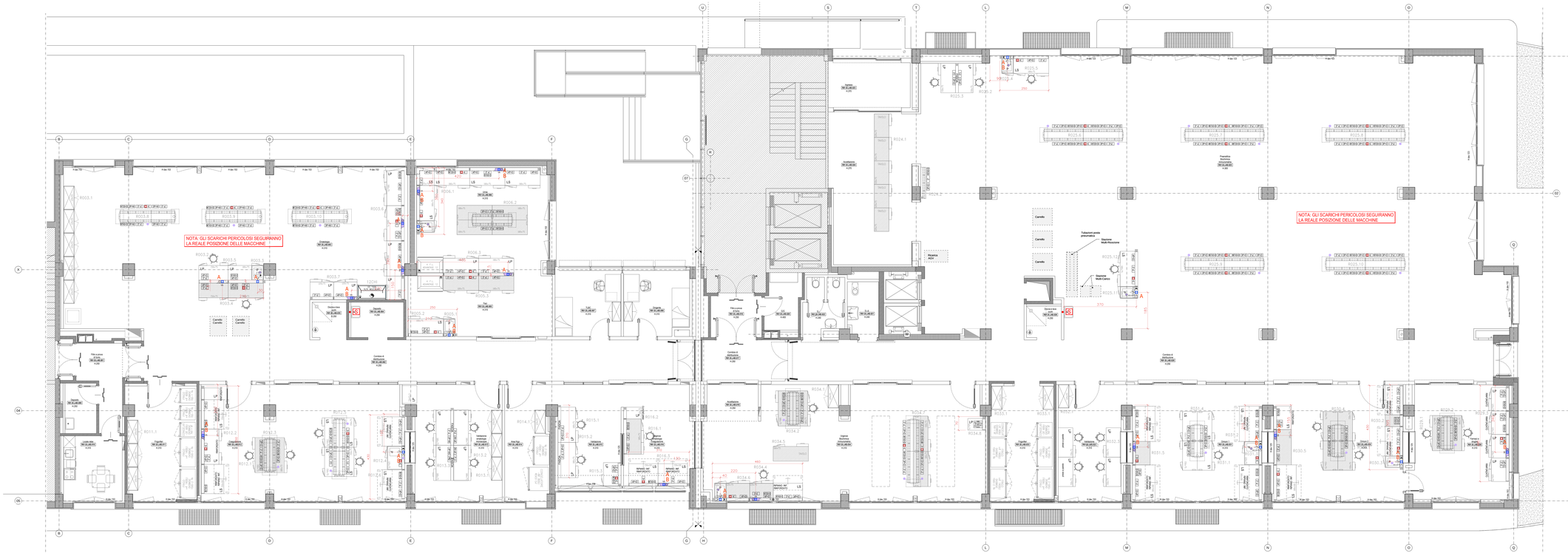

LEGENDA ARREDO TECNICO

	BANCO di LAVORO (sera MECC) con ALZATA PORTASERVIZI (sfrenabile in altezza con manovella ed i pernidi)
	BANCO di LAVORO (sera MECC) con ALZATA PORTASERVIZI e LAVELLO (sfrenabile in altezza con manovella ed i pernidi)
	BANCO di LAVORO (MECC) FISSO di ATTANO (NON sfrenabile in altezzione)
	BANCO di LAVORO CARRELLATO
	BANCO CARRELLATO KOMPATTO
	TAVOLO DA LABORATORIO
	TRAVE TECNOLOGIA PORTESERVIZI AVARO (fissata a SOFFITTO)
	CAPPA CHIMICA "EVOLUTIS"
	CAPPA FLUSSO LAMINARE
	ARMADIO da LABORATORIO H 203 cm (sera a battente)
	MENSOLA PORTAREAGENTI
	PENSILE FISSATO su BARRA (vari scorrevoli)
	MOBILETTO SOTTOBANCO da cm 120, 2 ANTE BATTENTI
	MOBILETTO SOTTOBANCO da cm 60, 1 ANTA BATTENTE
	CASSETTIERA SOTTOBANCO da cm 60
	PANNELLO VISICHETTA
	POLTRONCINA con braccioli
	SGABELLO (vario progressivi)

Simbologia

Numero Locale
Area funzionale
Settore
Codice Edificio
Servamento resistente al fuoco R30
Area esclusa dall'intervento

NOTE IMPIANTO DI SCARICO ATTREZZATURE

TUTTI I LAVORI QUI RAPPRESENTATI, SCARICHERANNO NELLA RETE DI SCARICO NORMALE, OVE NON DIVERSAMENTE SPECIFICATO.

POSIZIONE ATTREZZATURE COLLEGATE ALLA RETE DI SCARICO SPECIALE

I COLLEGAMENTI ALLA RETE DEGLI SCARICHI PERICOLOSI, SARANNO DEFINITI A SEGUITO DELL'INSTALLAZIONE DELLE MACCHINE, AUTOMATICHE (ES A SEGUITO DELLA DECOPAZIONE DEI LOCALI

REV. N°	DATA	DESCRIZIONE	REDATTO DA	APPROVATO DA
03	30-04-14	Aggiornamento generale	COSTA	BIFFI D.
02	23-04-14	Aggiornamento generale	COSTA	BIFFI D.
01	27-02-14	Aggiornamento generale	COSTA	BIFFI R.
00	05-12-13	PRIMA EMISSIONE	Pecis	BIFI

PROGETTO	2013/088	N. DISEGNO	68013-1/PR
SCALA	1:50		
CODICE		COMMESSA	SCRIBLEUM CPE
MATERIALE	DIMENSIONI INDICATE ESPRESSE IN cm	POSIZIONE	
COLORE		QUANTITÀ	
DESCRIZIONE	DISPOSIZIONE ARREDI: Ospedale Maggiore di Bologna PROGETTO PRELIMINARE	ACQUISTI	
		FORNITURE	
		CLIENTE	X

AHSI

COMUNE DI BOLOGNA

SERVIZIO SANITARIO REGIONALE
EMILIA-ROMAGNA
Azienda Ospedaliero Universitaria Locale di Bologna
Dipartimento Tecnico Patrimoniale
Area Dipartimentale Tecnica

Istituto delle Scienze Neurologiche
Istituto di Ricovero e Cura a Carattere Scientifico

N° PROGR.

CONSEGNA | VERIFICA/VALIDAZIONE/APPROVAZIONE

DATA E PROT. | DATA E PROT.

TIMBRO E FIRME DI ATTESTAZIONE DELLA VERIFICA/VALIDAZIONE

PROCEDURA RISTRETTA N.18 /2012 CONCESSIONE PER LA PROGETTAZIONE DEFINITIVA, ESECUTIVA E GESTIONE DEL NUOVO LABORATORIO ANALISI OSPEDALE MAGGIORE DI BOLOGNA

DIREZIONE LAVORI

Società concessionaria: GEMMO S.p.a. Zona Industriale Vallenuova, 2 — Il Legale Rappresentante Ing. Massimo Nathan Nossan

SPAZIO RISERVATO PER APPROVAZIONE TITOLO EDILIZIO

PROGETTO ARCHITETTONICO E COORDINAMENTO: L+FANTASTICI S.r.l. — Dott. Arch. Roberto Lupi, 20146 Milano, Via Alberto Mario, 28

CONSULENTE PROGETTO STRUTTURALE: Studio Ing. Filippo Minarosi, Via Marconi 8 Bologna, Pioggia 5

PROPRIETA': AZIENDA USL DI BOLOGNA DELEGATO CON DELIBERA N. 237 del 24/07/2012 IL DIRETTORE DEL DIPARTIMENTO TECNICO PATRIMONIALE (Ing. Francesco Ramaldi)

CONSULENTE PROGETTO IMPIANTI ELETTRICI: STEP S.r.l. Dott. Ing. Paolo Tripella, Via Fontanelle, 8

CONSULENTE PROGETTO IMPIANTI MECCANICI: STEP S.r.l. Dott. Ing. Paolo Tripella, Via Fontanelle, 8

DIRETTORE GENERALE: Dott. Francesco Rizzo di Messina

COORDINATORE SICUREZZA FASE PROGETTAZIONE: L+FANTASTICI S.r.l. Dott. Arch. Roberto Lupi, 20146 Milano, Via Alberto Mario, 28

COORDINATORE SICUREZZA FASE ESECUZIONE

RESPONSABILE LAN Server (Progettazione Sitte e Antincendio): Ing. Franco Emiliani

RESPONSABILE PROCEDIMENTO:

PRESSIO: COMUNE DI BOLOGNA

DIREZIONE LAVORI:

EDIFICIO: PALAZZINA AMBULATORI | CODICE EDIFICIO: **R01** | CODICE PROG.: D1-1346

PIANO: **RIALZATO: Ingressi, Ambulatori**

TITOLO ELABORATO:
STATO DI PROGETTO: Arredi e Attrezzature di supporto POSIZIONAMENTO SCARICHI NORMALI, SPECIALI E PERICOLOSI

SOSTITUISCE IL N.:

SOSTITUITO DAL N.:

N° ELABORATO / NOME FILE: D1-1346_DL_AALP_R01_LYA_L80_302_A

AGGIORNAMENTO

ARCHIVIO USL N.	DATA: 06/05/2014	SCALA: 1:50	REFERENTE AMMINISTRATIVO	Rev.	Data	Redatto
	ARCHIVIO N.:			1	30/04/2014	# 1
			MODELLI PAGINE: ACC Rev. 5 del 01/03/2013	2	28/05/2014	# 5
				3		#

Vista	LA	Data	
Vista	PE	Data	
Vista	AC	Data	
Vista		Data	

DETTAGLI ARREDO TECNICO

	Linea acqua calda
	Linea acqua fredda
	Scarico liquidi
	Linea Elettrica 220V
	Linea elettrica
	Utenza fluida
	Tipologia piano di lavoro
	Tipologia lavello

TIPOLOGIA PIANI DI LAVORO

Posizione indicata in planimetria	
LP	Piano in LAMINATO POSTFORMATO
LS	Piano in LAMINATO STRATIFICATO
P	Piano in POLIPROPILENE
AI	Piano in ACCIAIO INOX
	Piani con lavelo permanente ridotto (circa 5 mm)

UTENZE SU ALZATA ARREDO

Posizione indicata in planimetria	
ELETTRICHE	
	Scatola di derivazione linea elettrica MONOFASE
2P+T/S3	Quadro elettrico (PR3) - 4 linee BIVALENTI + Magnetotermico - linea MONOFASE
P	Quadro con PRESDISPOSIZIONE presa dati
3P+Q/S4	Quadro elettrico (PR3) - 1 linea CEE 1" interbloccata MONOFASE + Differenziale 16A 2p
3P+Q/S5	Quadro elettrico (PR3) - 1 linea CEE 1" interbloccata TRIFASE + Differenziale 16A 4p
SU	Quadro elettrico - comando aspirattore con INVERTER
GAS	
A	Riduttore di pressione per ARIA COMPRESSA
FLUIDI	
A	Linea acqua fredda
	Linea acqua calda
	Linea acqua demineralizzata
SCARICHI	
	Scarico acque in rete
	Scarico fumi