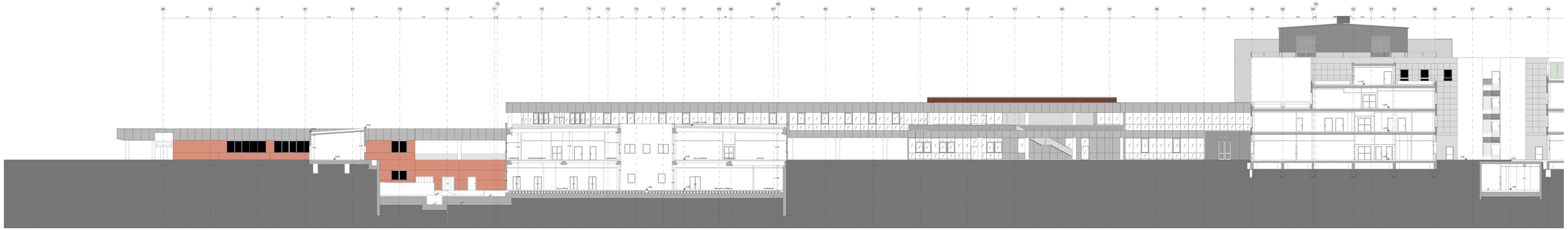

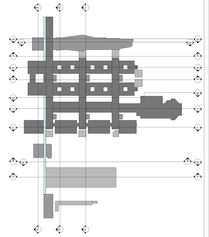

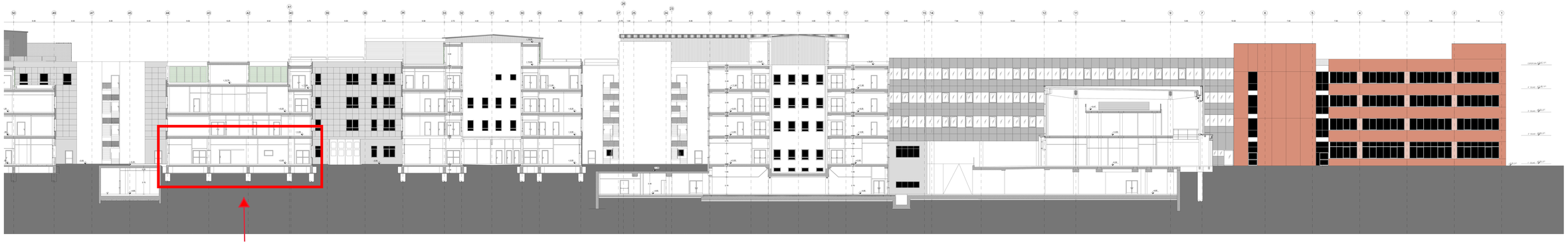

AZIENDA OSPEDALIERA UNIVERSITARIA DI FERRARA

COMPLETAMENTO DELLA NUOVA SEDE DELL'ARCISPEDALE SANT'ANNA IN CONA (FE)
TRAMITE CONCESSIONE DI PROGETTAZIONE DEFINITIVA ED ESECUTIVA, COSTRUZIONE E GESTIONE

PROGETTO ESECUTIVO

Concessionaria: **PROG.ESTE Spa**
Affidataria lavori di progettazione e costruzione: **CONSORZIO CONA**

IMPRESE CONTRATTO E CONTROLLO

CMB - Carpi (MO)-Mandataria	SIRAM - Milano
COOP. COSTRUZIONI - BO	HERA - Cesena (FE)
CMR - Fila d'Argenta (FE)	PETROLFERA Estense - Ferrara
CAB - Bologna	ODAR - Copparo (FE)
SINTECO - Ferrara	C.I.R. - Reggio Emilia
BUSI IMPIANTI - Bologna	SERENISSIMA RIST. - Vicenza
SINTECNAL - Ferrara	COOPSER - Ferrara
Ing.SARTI G.&C. - Poggio R. (FE)	COOP SERVICE - Cavriago (RE)
TUSI COSTRUZIONI - Ferrara	SERVIO ITALIA - Castelfranco E.S.
DALVA - Ferrara	Impresa BIONTACULLI - FE

PROGETTISTI

ATI PROGETTISTI
STUDIO ALI - Via Porta Reno, 39 - Ferrara (FE)
Tel. 0532 - 770.200 - Fax 0532 - 770.201
Dott. Ing. Paolo ALI
Dott. Ing. Giovanni ALI

PROGETTISTA ESPERTO IMPIANTI
STS Service Tecnologie Sistemi S.p.A. - Bologna
Dott. Ing. Giovanni MARCHETTI

ATI PROGETTISTI
S.E.A. S.r.l. - Padova
Dott. Ing. Giovanni MARCHETTI
Dott. Ing. Alberto MARCHETTI

PROGETTISTA PER LA SICUREZZA
ALTA SICUREZZA - Ferrara
Dott. Ing. Paolo ALI
Dott. Ing. Giovanni ALI

Rev.	Data	Descrizione
00	DICEMBRE 2008	EMISSIONE

CONVENZIONALE	STUDIO ALI Italia - ARE	
DISEGNATO	Gennaio	Gennaio
VERIFICATO	Gennaio	Gennaio
APPROVATO	Gennaio	Gennaio

Sezione B-B

CODICE ELABORATO
E 0 0 X X A 0 7 1 0 2

CODICE COMMESSA
1 2 8 0 1 F 7 3

FILE: F_2_X_X_X_01_02_SEZIONE_FINALE.DWG

SCALA: 1:100 FORMATO: 90x1