

**Agenzia del Territorio
CATASTO FABBRICATI
Ufficio Provinciale di
Bologna**

Dichiarazione protocollo n. BO0213410 del 15/10/2015

Planimetria di u.i.u. in Comune di Bologna

Piazza Maggiore

civ. 3F

Identificativi Catastali:

Sezione:

Foglio: 188

Particella: 358

Subalterno: 136

Compilata da:

Venturini Umberto

Iscritto all'albo:

Ingegneri

Prov. Bologna

N. 3345

Scheda n. 1

Scala 1:200

ALTRE U.I.

DEPOSITO
H = 2,83

PIANO PRIMO SOTTOSTRADA

Estratto N.C.T. scala 1:2000

Comune di Bologna

Fg. 188 - map. 358

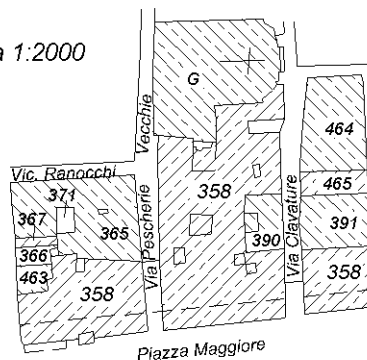

Ultima planimetria in atti

Catasto dei Fabbricati - Situazione al 31/03/2020 - Comune di BOLOGNA (A944) - < Foglio: 188 - Particella: 358 - Subalterno: 136 >
PIAZZA MAGGIORE n. 3F piano: S1-T-1-2;

**Agenzia del Territorio
CATASTO FABBRICATI
Ufficio Provinciale di
Bologna**

Dichiarazione protocollo n. BO0213410 del 15/10/2015

Planimetria di u.i.u. in Comune di Bologna

Piazza Maggiore

civ. 3F

Identificativi Catastali:

Sezione:

Foglio: 188

Particella: 358

Subalterno: 136

Compilata da:

Venturini Umberto

Iscritto all'albo:

Ingegneri

Prov. Bologna

N. 3345

Scheda n. 2

Scala 1:200

ALTRE U.I.

Via Pescherie Vecchie

Via Clavature

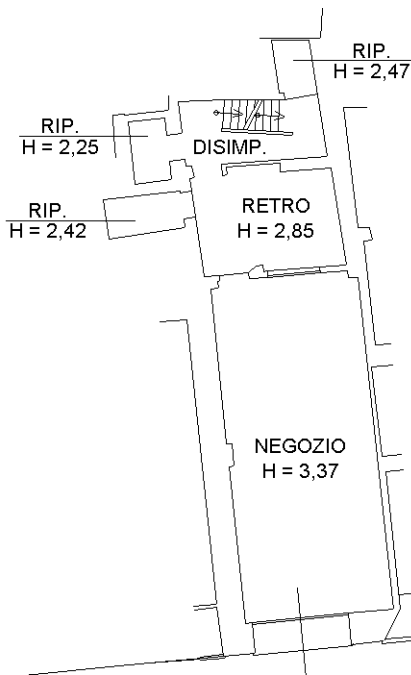

PIANO TERRA

Piazza Maggiore

Estratto N.C.T. scala 1:2000
Comune di Bologna
Fg. 188 - map. 358

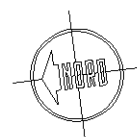
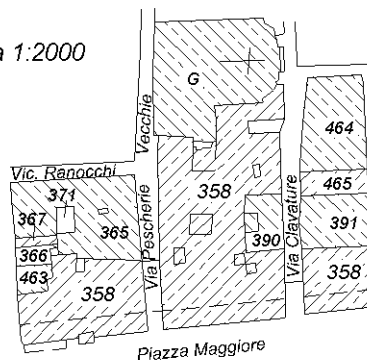

Catasto dei Fabbricati - Situazione al 31/03/2020 - Comune di BOLOGNA (A944) - < Foglio: 188 - Particella: 358 - Subalterno: 136 >
PIAZZA MAGGIORE n. 3F piano: S1-T-1-2;

Ultima planimetria in atti

**Agenzia del Territorio
CATASTO FABBRICATI
Ufficio Provinciale di
Bologna**

Dichiarazione protocollo n. BO0213410 del 15/10/2015

Planimetria di u.i.u. in Comune di Bologna

Piazza Maggiore

civ. 3F

Identificativi Catastali:

Sezione:

Foglio: 188

Particella: 358

Subalterno: 136

Compilata da:

Venturini Umberto

Iscritto all'albo:

Ingegneri

Prov. Bologna

N. 3345

Scheda n. 3

Scala 1:200

ALTRE U.I.

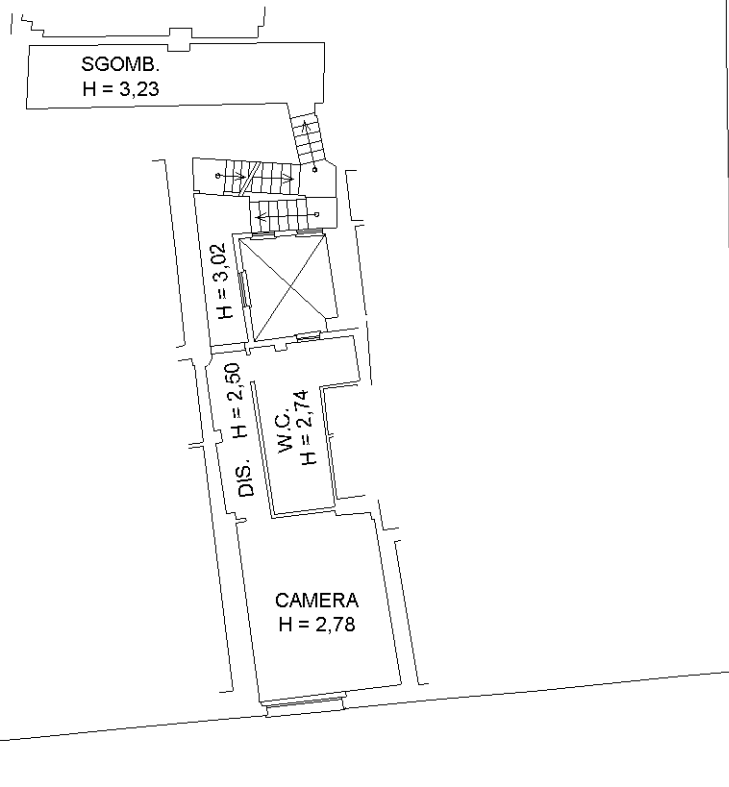

PIANO PRIMO

Estratto N.C.T. scala 1:2000

Comune di Bologna

Fg. 188 - map. 358

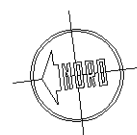
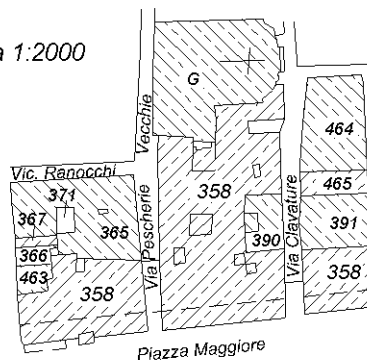

Ultima planimetria in atti

**Agenzia del Territorio
CATASTO FABBRICATI
Ufficio Provinciale di
Bologna**

Dichiarazione protocollo n. BO0213410 del 15/10/2015

Planimetria di u.i.u. in Comune di Bologna

Piazza Maggiore

civ. 3F

Identificativi Catastali:

Sezione:

Foglio: 188

Particella: 358

Subalterno: 136

Compilata da:

Venturini Umberto

Iscritto all'albo:

Ingegneri

Prov. Bologna

N. 3345

Scheda n. 4

Scala 1:200

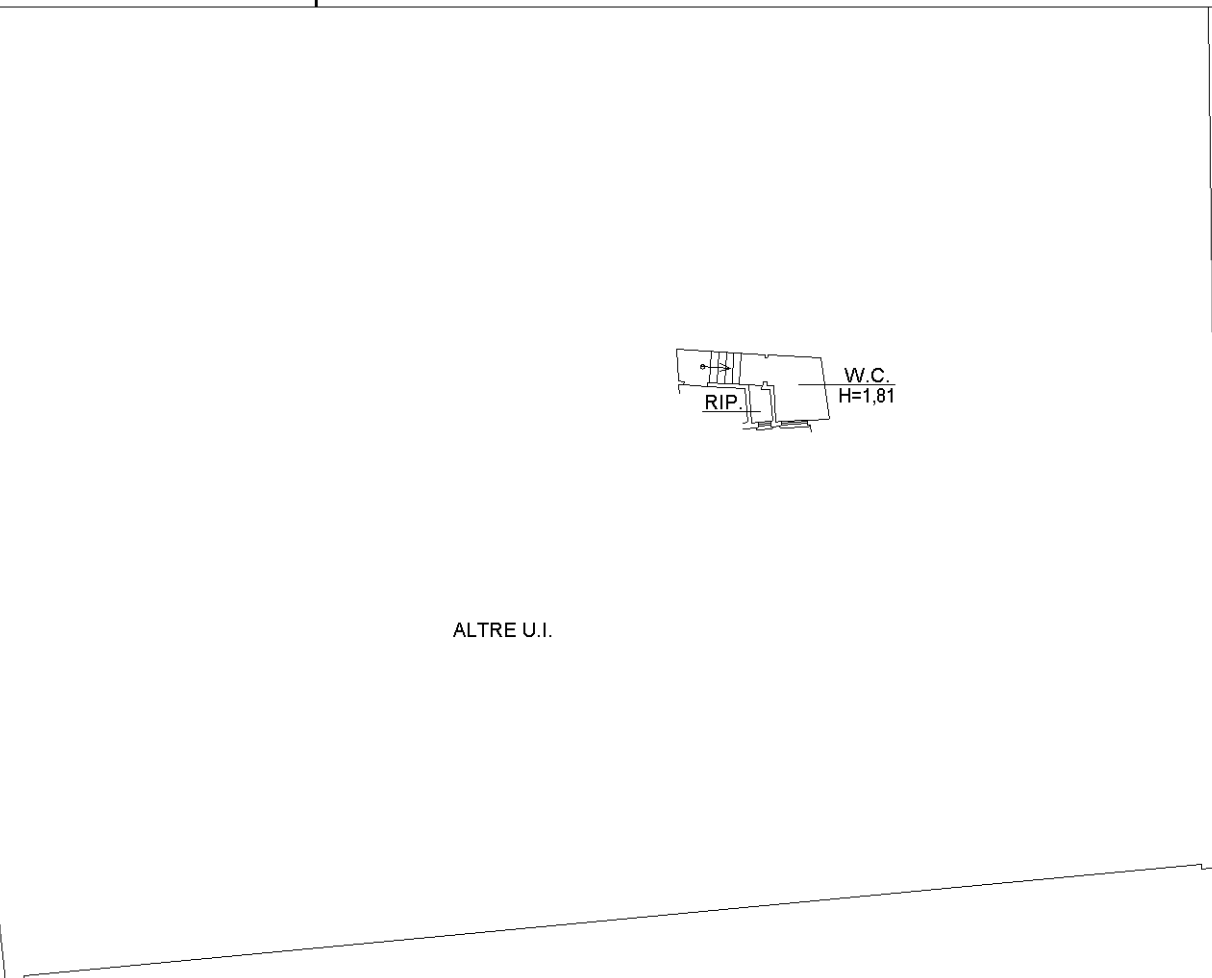

PIANO SECONDO

Estratto N.C.T. scala 1:2000

Comune di Bologna

Fg. 188 - map. 358

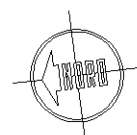
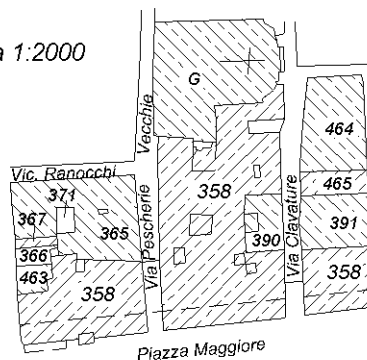

Ultima planimetria in atti