



## FRONTESPIZIO DELIBERAZIONE

AOO: ASL\_BO  
REGISTRO: Deliberazione  
NUMERO: 0000321  
DATA: 21/12/2016 16:22  
OGGETTO: RIDEFINIZIONE DELLA STRUTTURA ORGANIZZATIVA DELLA DIREZIONE ASSISTENZIALE TECNICA E RIABILITATIVA (DATeR)

### SOTTOSCRITTO DIGITALMENTE DA:

Il presente atto è stato firmato digitalmente da Gibertoni Chiara in qualità di Direttore Generale  
Con il parere favorevole di Fioritti Angelo - Direttore Sanitario  
Con il parere favorevole di Petrini Anna Maria - Direttore Amministrativo

Su proposta di Danilo Di Diodoro - UO Sviluppo Organizzativo, Professionale e Formazione (SC) che esprime parere favorevole in ordine ai contenuti sostanziali, formali e di legittimità del presente atto

### CLASSIFICAZIONI:

- [01-01-03]

### DESTINATARI:

- Collegio sindacale
- Servizio Unico Metropolitan Amministrazione del Personale (SUMAP)
- IRCCS Istituto delle Scienze Neurologiche - Direzione Operativa
- UO Affari Generali e Legali (SC)
- DASS - Direzione Attività Socio-Sanitarie
- Dipartimento delle Cure Primarie
- Dipartimento Chirurgico
- Dipartimento Emergenza
- Dipartimento Sanità Pubblica
- Dipartimento Medico
- Dipartimento Oncologico
- UOC Direzione Amministrativa IRCCS
- UO Controllo di Gestione e Flussi Informativi (SC)
- UO Presidio Ospedaliero Unico Aziendale (SC)
- UO Servizio Prevenzione e Protezione (SC)
- Dipartimento Servizi
- Distretto di Committenza e Garanzia di San Lazzaro di Savena



L'originale del presente documento, redatto in formato elettronico e firmato digitalmente e' conservato a cura dell'ente produttore secondo normativa vigente.

Ai sensi dell'art. 3bis c4-bis Dlgs 82/2005 e s.m.i., in assenza del domicilio digitale le amministrazioni possono predisporre le comunicazioni ai cittadini come documenti informatici sottoscritti con firma digitale o firma elettronica avanzata ed inviare ai cittadini stessi copia analogica di tali documenti sottoscritti con firma autografa sostituita a mezzo stampa predisposta secondo le disposizioni di cui all'articolo 3 del Dlgs 39/1993.



- Distretto di Committenza e Garanzia di Porretta Terme
- UO Funzioni HUB (SC)
- Distretto di Committenza e Garanzia della Citta' di Bologna
- Dipartimento Amministrativo
- UO Committenza e Specialistica Ambulatoriale (SC)
- UO Medicina Legale e Risk Management (SC)
- Dipartimento Materno Infantile
- Dipartimento Salute Mentale - Dipendenze Patologiche
- UO Sviluppo Organizzativo, Professionale e Formazione (SC)
- Distretto di Committenza e Garanzia Pianura EST
- UO Servizi Amministrativi Ospedalieri (SC)
- Distretto di Committenza e Garanzia di Casalecchio di Reno
- DAAT - Dipartimento Attivita' Amministrative Territoriali
- DATeR - Direzione Assistenziale Tecnica e Riabilitativa
- UO Igiene (SC)
- UO Comunicazione e relazioni con il cittadino (SS)
- Distretto di Committenza e Garanzia Pianura OVEST
- UO Anticorruzione, Trasparenza e Privacy (SC)
- Dipartimento Farmaceutico
- Dipartimento Tecnico-Patrimoniale
- UO Governo Clinico e Sistema Qualita' (SC)
- Servizio Unico Metropolitano Contabilita' e Finanza (SUMCF)
- Servizio Unico Metropolitano Economato (SUME)

#### DOCUMENTI:

File	Hash
DELI0000321_2016_delibera_firmata.pdf	AAF75EF40B432C7E62807D9E3BCBCD672756A7AAB398C0B0076CD10A01F34534
DELI0000321_2016_Allegato1:	242573233D722BD711D2704273A69E706EDBF58B7C6A81655468EF230B6AD539
DELI0000321_2016_Allegato2:	AC21F698552A41EF4EA966BF2EC9E2CDD7659794AD832A1FAE5951E9C70C459E



L'originale del presente documento, redatto in formato elettronico e firmato digitalmente e' conservato a cura dell'ente produttore secondo normativa vigente.

Ai sensi dell'art. 3bis c4-bis Dlgs 82/2005 e s.m.i., in assenza del domicilio digitale le amministrazioni possono predisporre le comunicazioni ai cittadini come documenti informatici sottoscritti con firma digitale o firma elettronica avanzata ed inviare ai cittadini stessi copia analogica di tali documenti sottoscritti con firma autografa sostituita a mezzo stampa predisposta secondo le disposizioni di cui all'articolo 3 del Dlgs 39/1993.

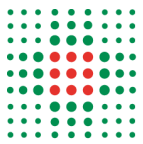

## **DELIBERAZIONE**

**OGGETTO: RIDEFINIZIONE DELLA STRUTTURA ORGANIZZATIVA DELLA DIREZIONE ASSISTENZIALE TECNICA E RIABILITATIVA (DATeR)**

### **IL DIRETTORE GENERALE**

Su proposta del Direttore ff della UO Sviluppo Organizzativo, Professionale e Formazione che esprime contestuale parere favorevole in ordine ai contenuti sostanziali, formali e di legittimità del presente atto;

Richiamata la deliberazione n. 161 del 7.7.2005 in virtù della quale, prendendo atto del processo di riorganizzazione allora avviato e derivante dall'accorpamento delle preesistenti Aziende Sanitarie Locali, si andavano ridefinendo la nuova struttura organizzativa dell'Azienda USL e le principali regole di funzionamento della stessa;

Viste, in particolare, le deliberazioni di modifica del Regolamento Organizzativo Aziendale ed esattamente:

- n. 11 del 26.01.2012, ad oggetto "Ricognizione delle Unità Assistenziali" e successivi atti di modifica ed integrazione;
- n. 350 del 28.12.2012, ad oggetto "Provvedimenti in merito al regolamento organizzativo aziendale: interventi a supporto della piena operatività dell'Istituto di Ricovero e Cura a Carattere Scientifico Istituto delle Scienze Neurologiche di Bologna"
- n. 261 del 15.12.2014, ad oggetto "Completamento della riorganizzazione del sistema delle responsabilità aziendali" in virtù della quale si dava avvio al percorso di revisione dell'assetto organizzativo dell'Azienda attraverso l'adozione di un sistema integrato di atti per la riorganizzazione dei seguenti ambiti: Direzione Assistenziale, Tecnica e Riabilitativa (DATeR); Direzione Attività Socio Sanitarie (DASS); Distretti di Committenza e Garanzia, Staff e Direzione Operativa, cessazione del Dipartimento Igienico-Organizzativo; Area Amministrativa e Funzioni di supporto;
- n. 262 del 15.12.2014, ad oggetto "Riorganizzazione della Direzione Assistenziale, Tecnica e Riabilitativa (DATeR)" in virtù della quale si approvava l'istituzione e l'organizzazione della medesima Direzione e nella quale si prevedeva che le n. 25 Unità Operative quali articolazione della medesima Direzione si sarebbero dovute configurare, a regime, in strutture dirigenziali;
- n. 264 del 15.12.2014, ad oggetto "Riorganizzazione dell'Area amministrativa e Funzioni di supporto" in virtù della quale si istituivano il Dipartimento di Accesso ai Servizi (DAcS), nonché il Dipartimento dei Servizi Amministrativi Integrati Ospedale Territorio (DAIOT), con la quale si procedeva ad istituzione della "UO Amministrativa DATeR (SSD)" collocata nell'ambito del Dipartimento dei Servizi Amministrativi Integrati Ospedale Territorio (DAIOT);



- n. 372 del 28.12.2015, ad oggetto “Ridefinizione della struttura organizzativa delle aree di attività amministrative territoriali, ospedaliere e di anticorruzione, trasparenza e privacy”, in virtù della quale la “UO Amministrativa DATeR (SSD)” veniva ricondotta dal Dipartimento Amministrativo Integrato Ospedale Territorio (DAIOT) alla Direzione Assistenziale, Tecnica e Riabilitativa, in ragione della specificità delle funzioni assegnate ed al fine di rendere maggiormente funzionale lo svolgimento delle attività di pertinenza;

Richiamata la deliberazione n. 237 del 24.07.2015 ad oggetto “Prime determinazioni in ordine alla ridefinizione della struttura organizzativa aziendale” in virtù della quale si dava avvio alla fase progettuale di ridefinizione dell’assetto organizzativo aziendale, già delineato con gli atti sopra richiamati, al fine fra l’altro di consentire la compiuta attuazione degli obiettivi di mandato assegnati alla Direzione Generale aziendale con deliberazione n. 169 del 23/02/2015 della Giunta Regionale;

Dato atto che:

- in attuazione della richiamata deliberazione n. 237/2015 si è provveduto, con nota prot. n. 74044 del 06/08/2015, ad individuare la dr.ssa Gabriella Gavioli quale professionista incaricato di redigere il progetto esecutivo di riorganizzazione della Direzione Assistenziale Tecnica e Riabilitativa;

- con nota prot. n. 96691 del 01/09/2016, è pervenuto a questa Direzione il progetto di cui all’incarico;

Valutata la rispondenza dei contenuti del suddetto progetto rispetto agli obiettivi di ridefinizione della struttura aziendale;

Dato altresì atto che:

- il presente provvedimento costituisce un ulteriore ambito di attuazione della ridefinizione dell’assetto organizzativo prefigurata con la deliberazione n. 237/2015 sopra richiamata, in relazione alla quale è stata data apposita informativa alle parti sindacali in data 15/07/2015 ed illustrata al Collegio di Direzione in data 09/07/2015;
- in data 28/09/2016 è stato illustrato il progetto di riorganizzazione della Direzione Assistenziale, Tecnica e Riabilitativa al Collegio di Direzione;
- in data 06/10/2016 è stata data apposita informativa alle parti sindacali;
- in data 20/12/2016 è stato acquisito il parere del Comitato Unico di Garanzia (CUG) in merito al progetto di riorganizzazione di cui al presente atto;

Precisato:

- che la Direzione Assistenziale, Tecnica e Riabilitativa è una struttura organizzativa articolata in quattro livelli di responsabilità, fortemente integrati tra loro e con tutte le strutture aziendali, con funzioni di tipo strategiche, gestionali ed organizzative. In cui:
  - Il primo livello di responsabilità è quello di Direzione, composto dal Direttore DATeR, dallo Staff e dalla “UO Amministrativa e segreteria (SSD)”;



- Il secondo livello di responsabilità è costituito dai responsabili delle strutture semplici (SS)/struttura complessa (SC) (denominate Aree DATeR), caratterizzate da una forte valenza gestionale con la funzione di garantire l'integrazione delle attività assistenziali e delle risorse professionali tra ospedale e territorio o su base funzionale;
- Il terzo livello è quello dei responsabili di Unità Organizzativa DATeR (UO)/responsabili di processo, individuati quali incarichi di posizioni organizzative;
- Il quarto livello di responsabilità è costituito dai coordinatori responsabili delle UA/Funzioni, individuati quali incarichi di coordinamento.

Ritenuto:

- di procedere alla ridefinizione dell'assetto organizzativo della Direzione Assistenziale, Tecnica e Riabilitativa, in attesa dei futuri sviluppi del Sistema Sanitario Regionale e di area metropolitana, come di seguito riportato:
  - Individuazione della Direzione Assistenziale, Tecnica e Riabilitativa, quale articolazione aziendale rappresentata dal Direttore DATeR nell'ambito della Direzione Aziendale, in continuità con quanto già previsto dalla succitata deliberazione n. 262/2014 al quale sono affidate le seguenti responsabilità:
    - definizione, direzione e valutazione dei sistemi di governo assistenziali, dello sviluppo dei processi e dei programmi di assistenza orientati al singolo e alla collettività, secondo gli indirizzi aziendali inerenti il governo assistenziale;
    - indirizzo, coordinamento, sviluppo ed integrazione tra le diverse aree di responsabilità del DATeR per il perseguimento degli obiettivi specifici di governo assistenziale;
    - pianificazione, programmazione, sviluppo ed integrazione delle risorse professionali di competenza nel rispetto delle autonomie e delle responsabilità dei singoli livelli organizzativi;
    - promozione della sinergia ed integrazioni con gli altri servizi e ambiti aziendali;
    - promozione dell'innovazione organizzativa;
    - promozione della verifica dei risultati e degli esiti assistenziali in un'ottica di responsabilizzazione diffusa;
    - determinazione degli standard assistenziali, operativi e professionali in aderenza alle logiche e ai criteri dell'intensità di cura e della complessità assistenziale;
    - garanzia dell'omogeneità e della coerenza dei processi assistenziali, dei comportamenti professionali, dei percorsi formativi di sperimentazione e ricerca, dei modelli di operatività professionale.
  - Individuazione dello Staff della Direzione Assistenziale Tecnica e Riabilitativa quale articolazione alla quale è demandato il compito di coadiuvare e supportare il Direttore DATeR nelle attività di governo assistenziale, assicurando la necessaria integrazione organizzativa e professionale con tutte le strutture aziendali, ed articolato nei seguenti ambiti di attività professionali:
    - Sviluppo organizzativo;
    - Governo risorse umane correlate all'assistenza;
    - Ricerca e qualità dei processi assistenziali;

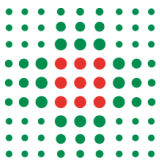

- Igiene e sistemi sicurezza, gestione dei rischi correlati all'assistenza, sotto-articolato in:
  - Processo Prevenzione e controllo delle infezioni – igiene ambientale e smaltimento rifiuti;
    - UA Igiene Ambientale;
    - UA Prevenzione e controllo infezioni
  - Programmazione e valutazione delle performance e percorso budget;
  - Implementazione dei progetti innovativi;
  - Aspetti di contrattazione sindacale correlati all'assistenza - area professionale tecnico-sanitaria;
  - Formazione e sviluppo delle competenze sul lavoro;
  - Gestione e controllo degli aspetti contrattuali e normativi correlati alla gestione delle risorse umane;
  - Implementazione e monitoraggio dei sistemi informativi delle risorse umane correlata all'assistenza.
- Individuazione della “UO Amministrativa e segreteria (SSD)” come da ridenominazione della “UO Amministrativa DATeR (SSD), collocata nell’ambito della Direzione Assistenziale, Tecnica e Riabilitativa, con le seguenti responsabilità:
  - Garantisce il raccordo con le strutture delle aree amministrative, aziendali e metropolitane (ospedaliere e territoriali) al fine di garantire la gestione delle funzioni amministrative organizzate in una logica di *service management*;
  - Assicura il supporto specifico nella gestione delle funzioni amministrative proprie e delegate del DATeR;
  - Gestisce il sistema di monitoraggio della spesa relativa ad istituti contrattuali governati dalla Direzione DATeR in base agli obiettivi assegnati;
  - Gestisce il sistema di monitoraggio della spesa relativa all’impiego di personale somministrato, secondo gli obiettivi assegnati;
  - Garantisce e collabora con la “UO Programmazione economica e controllo di gestione (SS)” nell’implementazione del piano dei centri di responsabilità (CDR) e centri di costo (CDC);
- Istituzione delle seguenti strutture semplici, in luogo delle n. 25 previste dalla succitata delibera n. 262/2014:
  - “Area DATeR Sud (SS)”;
  - “Area DATeR Centro (SS)”;
  - “Area DATeR Servizi (SS)”;
  - “Area DATeR Emergenza e 118 (SS)”;
  - “Area DATeR Donna e Bambino (SS)”;
  - “Area DATeR Riabilitazione (SS)”;
  - “Area DATeR Piattaforma comparti operatori - centrale di sterilizzazione - endoscopie (SS)”;
  - “Area DATeR Sanità Pubblica (SS)”;
- Ridenominazione delle seguenti strutture:



- “Area DATeR Nord (SS)” come da ridenominazione della “UO DATeR Budrio-Savena-Idice (SS)”;
- “Area DATeR IRCCS (SS)” come da ridenominazione della “UO DATeR IRCCS (SS)”;
- “Area DATeR della integrazione e continuità assistenziale (SC)” come da ridenominazione della struttura “Area professionale infermieristica sviluppo continuità e complessità assistenziale (SC)”;
- Soppressione della “U.O. Continuità dell’assistenza (SS)” collocata nell’ambito della Direzione Assistenziale Tecnica e Riabilitativa in afferenza gerarchica dalla ridenominata “Area DATeR della integrazione e continuità assistenziale (SC)”;

Tali articolazioni sono determinate in base ai seguenti criteri:

- Mantenere e sviluppare il modello organizzativo ospedale territorio;
- Privilegiare l’assetto territoriale quale garanzia della presa in carico del paziente e della continuità assistenziale;
- Garantire la specificità delle competenze nelle singole articolazioni, lo sviluppo professionale e l’omogeneità e complementarietà dei saperi;
- Rendere maggiormente aderente l’organizzazione DATeR al contesto organizzativo aziendale;
- Snellire l’articolazione organizzativa definendo in modo chiaro i livelli di responsabilità;

Alle strutture succitate sono conferite le seguenti responsabilità specifiche:

- assicurare la pianificazione, la direzione ed il governo delle attività assistenziali, infermieristiche, ostetriche, riabilitative e tecnico sanitarie dell’area di competenza attraverso la definizione di standard assistenziali e la massima integrazione con le altre aree di responsabilità DATeR in collaborazione con i diversi livelli di responsabilità delle professioni coinvolte;
- contribuire alla programmazione dei servizi e al conseguimento della *mission* della struttura rispondendo degli obiettivi concordati per le aree di competenza, in stretta sinergia ed integrazione con tutte le strutture aziendali;
- governare l’allocazione delle risorse professionali garantendo la continuità assistenziale nell’ambito degli obiettivi assegnati in sede di budget;
- garantire in collaborazione con altri responsabili delle aree DATeR e con la Direzione, l’omogeneità dei criteri di assegnazione delle risorse e della valutazione delle performance rispetto agli obiettivi specifici assegnati;
- partecipare al processo di budget per la parte di competenza in stretta integrazione con le altre strutture aziendali;
- assicurare l’aggiornamento e la promozione culturale di tutti i professionisti assegnati attraverso l’analisi del fabbisogno formativo, la proposta di piani di formazione e la successiva verifica;
- collaborare con il Direttore di Dipartimento/ Distretto alla ridefinizione delle modalità organizzative in situazione di modifica dell’offerta assistenziale;
- effettuare la valutazione delle performance dei responsabili di UU.OO. DATeR rispetto al raggiungimento degli obiettivi a loro assegnati;

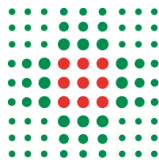

Le strutture semplici denominate Aree DATeR (SS) sono sotto-articolate in Unità Organizzative (UO), quale strumento di organizzazione e gestione dei fattori produttivi assegnati, su base:

- territoriale e/o ospedaliera;
- all'interno di uno stesso o di diversi stabilimenti ospedalieri;
- in un unico ambito territoriale o trasversali su tutta l'azienda;
- con responsabilità che possono comprendere contemporaneamente sia territori che ospedali.

Le Unità Organizzative (UO) sono sotto-articolate in Unità Assistenziali (UA).

La struttura complessa denominata "Area dell'integrazione e della continuità assistenziale (SC)" si configura quale struttura deputata ad assicurare unitaria programmazione, organizzazione e valutazione dei processi organizzativi e/o percorsi assistenziali che richiedono competenze specifiche ed appartenenti a unità organizzative differenti, sull'intero ambito aziendale. La struttura complessa è, pertanto, trasversale e crea sinergie/relazioni funzionali tra unità organizzative in ragione della tipologia di prestazione/servizio.

Al fine di garantire una corretta gestione dei fattori produttivi compresi nella suddetta Area, la struttura è sotto-articolata in processi e U.A./funzioni, così come di seguito riportato:

- Processo CEMPA e qualità dell'assistenza, così articolato:
  - UA CEMPA (centrale metropolitana post acuzie);
  - Funzione controllo qualità dell'assistenza post acuzie;
  - Funzione controllo qualità e accreditamento strutture socio-sanitarie;
- Processo della continuità e presa in carico domiciliare, così articolato:
  - UA presa in carico alla dimissione e UVM;
  - Funzione di assistenza domiciliare e case management;
  - Funzione di sistema informativo e monitoraggio flussi informativi correlati all'assistenza territoriale;
- Processo ambulatoriale e casa della salute, così articolato:
  - Funzione di sviluppo dell'assistenza nelle case della salute;
  - Funzione di assistenza integrata nelle cronicità (PDTA);
  - Funzione di gestione percorsi punti prelievo;
  - Funzione di accoglienza popolazione disagiata e senza fissa dimora;
- Processo assistenziale nelle cure palliative, così articolato:
  - UA setting ambulatoriale e domiciliare;
  - UA setting ospedaliero e hospice;
- Processo assistenziale nella salute mentale, così articolato:
  - Funzione di presa in carico utenza con disagio psichico;
  - Funzione di integrazione sociosanitaria disabili e utenti con marginalità sociale;
  - Funzione di progettazione educativa – inserimento lavorativo – budget di salute;
  - Funzione di qualità dei processi assistenziali e rischio clinico in salute mentale;
  - Funzione di controllo della qualità delle strutture residenziali private accreditate e socio-riabilitative psichiatriche;
  - Funzione di gestione documentazione e flussi informativi nella salute mentale;



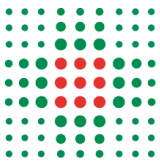

- Processo assistenziale nelle dipendenze patologiche, così articolato:
  - Funzione di presa in carico dell'utenza con dipendenza patologica;
  - UA marginalità sociale, bassa soglia e mezzo mobile;
  - Funzione controllo qualità delle prestazioni socio-educative e riabilitative – prevenzione e promozione della salute;

Ritenuto altresì, in un'ottica di riorganizzazione della Direzione Assistenziale Tecnica e Riabilitativa, di prevedere una redistribuzione delle funzioni oggi garantite dal:

- processo trasversale/professionale DATeR denominato “Sicurezza dei processi e gestione del rischio clinico”, già collocate nel DATeR sulla base dell'atto deliberativo n. 262/2014, come di seguito indicato:
  - “UO Servizio Prevenzione e Protezione (SC)” nell'ambito dello Staff specifico del Direttore Generale;
  - “UO Medicina legale e Risk management (SC)” nell'ambito dello Staff Aziendale;
  - “UA Fisica Sanitaria”, nell'ambito della UO Radiologia e radioterapia – Area DATeR Diagnostica e Servizi (SS) – DATeR;
  - Igiene e sistemi di sicurezza, gestione dei rischi correlati all'assistenza, quale funzione nell'ambito dello Staff della Direzione Assistenziale Tecnica e Riabilitativa (DATeR);
- processo trasversale/professionale DATeR denominato “Processo prevenzione e controllo infezioni correlate all'assistenza”, già collocate nel DATeR sulla base dell'atto deliberativo n. 262/2014, come di seguito indicato:
  - Igiene e sistemi di sicurezza, gestione dei rischi correlati all'assistenza, quale funzione nell'ambito dello Staff della Direzione Assistenziale Tecnica e Riabilitativa (DATeR);
  - “UO Igiene (SC)” nell'ambito dello Staff specifico del Direttore Generale;

con contestuale riassegnazione del personale ivi afferente sulla base del principio di prevalenza della funzione svolta;

Precisato che l'Area DATeR del Dipartimento di Sanità Pubblica (SS) afferisce dal punto di vista funzionale e delle attività specifiche al Direttore del Dipartimento di Sanità Pubblica, mentre dal punto di vista gestionale e per la parte professionale ed etico-deontologica al Direttore DATeR.

L'organizzazione complessiva descritta viene rappresentata nell'organigramma di cui all'allegato 1, parte integrante del presente atto.

Le tabelle inserite nelle schede allegate (allegati da 2 a 11), parte integrante del presente atto, riportano l'organizzazione interna a ciascuna struttura semplice, in termini di Unità Organizzative (UO) e Unità Assistenziali (UA).

Ritenuto di disporre che il nuovo assetto organizzativo abbia decorrenza dal 01/03/2017 al fine di assicurare il necessario allineamento delle procedure operative, il coordinamento di tutte le UU.OO.

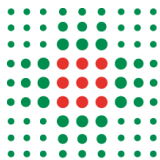

coinvolte nella riorganizzazione e l'individuazione del personale da assegnare alle strutture oggetto del presente provvedimento

Precisato, inoltre, che con successivi atti saranno assunte le determinazioni in ordine agli incarichi di direzione/responsabilità di cui al presente provvedimento;

Ritenuto di dare mandato al Direttore DATeR, in collaborazione con i Servizi Unici Amministrazione del Personale (SUMAP) e Contabilità e Finanza (SUMCF), di porre in essere gli adempimenti necessari all'attribuzione del personale alle strutture interessate dal processo di riorganizzazione, nonché alla corretta ridefinizione del piano dei Centri di Responsabilità/Centri di Costo;

### **Delibera**

Per quanto esposto in premessa:

1. Di approvare le modifiche al Regolamento Organizzativo Aziendale riguardanti la Direzione Assistenziale Tecnica e Riabilitativa, come di seguito riportato e come altresì riprodotto negli allegati da 1 a 11, parti integranti e sostanziali del presente provvedimento:
  - Individuazione della Direzione Assistenziale, Tecnica e Riabilitativa, quale articolazione aziendale rappresentata dal Direttore DATeR nell'ambito della Direzione Aziendale , in continuità con quanto già previsto dalla succitata deliberazione n. 262/2014;
  - Individuazione dello Staff della Direzione Assistenziale Tecnica e Riabilitativa (DATeR) quale articolazione alla quale è demandato il compito di coadiuvare e supportare il Direttore DATeR nelle attività di governo assistenziale, assicurando la necessaria integrazione organizzativa e professionale con tutte le strutture aziendali, ed articolato nei seguenti ambiti di attività professionali:
    - Sviluppo organizzativo;
    - Governo risorse umane correlate all'assistenza;
    - Ricerca e qualità dei processi assistenziali;
    - Igiene e sistemi sicurezza, gestione dei rischi correlati all'assistenza, sotto-articolato in:
      - Processo Prevenzione e controllo delle infezioni – igiene ambientale e smaltimento rifiuti;
        - UA Igiene Ambientale;
        - UA Prevenzione e controllo infezioni
    - Programmazione e valutazione delle performance e percorso budget;
    - Implementazione dei progetti innovativi;
    - Aspetti di contrattazione sindacale correlati all'assistenza ed area professionale tecnico-sanitaria;
    - Formazione e sviluppo delle competenze sul lavoro;



- Gestione e controllo degli aspetti contrattuali e normativi correlati alla gestione delle risorse umane;
- Implementazione e monitoraggio dei sistemi informativi delle risorse umane correlata all'assistenza.
- Individuazione della "UO Amministrativa e segreteria (SSD)" come da ridenominazione della "UO Amministrativa DATeR (SSD)", collocata nell'ambito della Direzione Assistenziale, Tecnica e Riabilitativa;
- Istituzione delle seguenti strutture semplici, in luogo delle n. 25 previste dalla succitata delibera n. 262/2014:
  - "Area DATeR Sud (SS)";
  - "Area DATeR Centro (SS)";
  - "Area DATeR Servizi (SS)";
  - "Area DATeR Emergenza e 118 (SS)";
  - "Area DATeR Donna e Bambino (SS)";
  - "Area DATeR Riabilitazione (SS)";
  - "Area DATeR Piattaforma comparti operatori - centrale di sterilizzazione - endoscopie (SS)";
  - "Area DATeR Sanità Pubblica (SS)";
- Ridenominazione delle seguenti strutture:
  - "Area DATeR Nord (SS)" come da ridenominazione della "UO DATeR Budrio-Savena-Idice (SS)";
  - "Area DATeR IRCCS (SS)" come da ridenominazione della "UO DATeR IRCCS (SS)";
  - "Area DATeR della integrazione e continuità assistenziale (SC)" come da ridenominazione della struttura "Area professionale infermieristica sviluppo continuità e complessità assistenziale (SC)";
- Soppressione della "U.O. Continuità dell'assistenza (SS)" collocata nell'ambito della Direzione Assistenziale Tecnica e Riabilitativa in afferenza gerarchica dalla ridenominata "Area DATeR della integrazione e continuità assistenziale (SC)";
- Precisato che:
  - le strutture semplici denominate Aree DATeR (SS) sono sotto-articolate in Unità Organizzative (UO) e Unità Assistenziali (UA), quali strumenti di organizzazione e gestione dei fattori produttivi assegnati, così come rappresentato negli allegati da 1 a 11, parte integrante del presente atto.
  - La struttura complessa denominata "Area dell'integrazione e della continuità assistenziale (SC)" è sotto-articolata in processi e U.A./funzioni, così come di seguito riportato:
- Processo CEMPA e qualità dell'assistenza, così articolato:
  - UA CEMPA (centrale metropolitana post acuzie);
  - Funzione controllo qualità dell'assistenza post acuzie;
  - Funzione controllo qualità e accreditamento strutture socio-sanitarie;
- Processo della continuità e presa in carico domiciliare, così articolato:



- UA presa in carico alla dimissione e UVM;
- Funzione di assistenza domiciliare e case management;
- Funzione di sistema informativo e monitoraggio flussi informativi correlati all'assistenza territoriale;
- Processo ambulatoriale e casa della salute, così articolato:
  - Funzione di sviluppo dell'assistenza nelle case della salute;
  - Funzione di assistenza integrata nelle cronicità (PDTA);
  - Funzione di gestione percorsi punti prelievo;
  - Funzione di accoglienza popolazione disagiata e senza fissa dimora;
- Processo assistenziale nelle cure palliative, così articolato:
  - UA setting ambulatoriale e domiciliare;
  - UA setting ospedaliero e hospice;
- Processo assistenziale nella salute mentale, così articolato:
  - Funzione di presa in carico utenza con disagio psichico;
  - Funzione di integrazione sociosanitaria disabili e utenti con marginalità sociale;
  - Funzione di progettazione educativa – inserimento lavorativo – budget di salute;
  - Funzione di qualità dei processi assistenziali e rischio clinico in salute mentale;
  - Funzione di controllo della qualità delle strutture residenziali private accreditate e socio-riabilitative psichiatriche;
  - Funzione di gestione documentazione e flussi informativi nella salute mentale;
- Processo assistenziale nelle dipendenze patologiche, così articolato:
  - Funzione di presa in carico dell'utenza con dipendenza patologica;
  - UA marginalità sociale, bassa soglia e mezzo mobile;
  - Funzione controllo qualità delle prestazioni socio-educative e riabilitative – prevenzione e promozione della salute;

Ritenuto altresì, in un'ottica di riorganizzazione della Direzione Assistenziale Tecnica e Riabilitativa, di prevedere una redistribuzione delle funzioni oggi garantite dal:

- processo trasversale/professionale DATeR denominato “Sicurezza dei processi e gestione del rischio clinico”, già collocate nel DATeR sulla base dell'atto deliberativo n. 262/2014, come di seguito indicato:
  - “UO Servizio Prevenzione e Protezione (SC)” nell'ambito dello Staff specifico del Direttore Generale;
  - “UO Medicina legale e Risk management (SC)” nell'ambito dello Staff Aziendale;
  - “UA Fisica Sanitaria”, nell'ambito della UO Radiologia e radioterapia – Area DATeR Diagnostica e Servizi (SS) – DATeR;
  - Igiene e sistemi di sicurezza, gestione dei rischi correlati all'assistenza, quale funzione nell'ambito dello Staff della Direzione Assistenziale Tecnica e Riabilitativa;
- processo trasversale/professionale DATeR denominato “Processo prevenzione e controllo infezioni correlate all'assistenza”, già collocate nel DATeR sulla base dell'atto deliberativo n. 262/2014, come di seguito indicato:



- Igiene e sistemi di sicurezza, gestione dei rischi correlati all'assistenza, quale funzione nell'ambito dello Staff della Direzione Assistenziale Tecnica e Riabilitativa;
- "UO Igiene (SC)" nell'ambito dello Staff specifico del Direttore Generale;

con contestuale riassegnazione del personale ivi afferente sulla base del principio di prevalenza della funzione svolta;

2. di rinviare a successivi atti l'istituzione nella dotazione organica dei posti di dirigente delle professioni sanitarie infermieristiche, tecniche, della riabilitazione, della prevenzione e della professione ostetrica nonché le determinazioni in ordine agli incarichi di direzione/responsabilità di cui al presente provvedimento;

3. di dare mandato ai responsabili delle strutture interessate, in collaborazione con i Servizi Unici Amministrazione del Personale (SUMAP) e Contabilità e Finanza (SUMCF) di porre in essere gli adempimenti necessari all'attribuzione del personale alle strutture interessate dal processo di riorganizzazione, nonché alla corretta ridefinizione del piano dei Centri di Responsabilità/Centri di Costo

4. di dare atto che copia del presente provvedimento è inviata a:

- Collegio Sindacale;
- SUMAP
- SUMCF
- UO Affari Generali e Legali (SC)
- Dipartimenti;
- Distretti;
- DATeR
- DASS
- IRCSS;
- Staff Direzione Aziendale;
- Staff Direzione Amministrativa;
- Staff Direzione Generale;

Responsabile del procedimento ai sensi della L. 241/90:

Alessandra Tassoni

# Organigramma DATeR

ALLEGATO 1

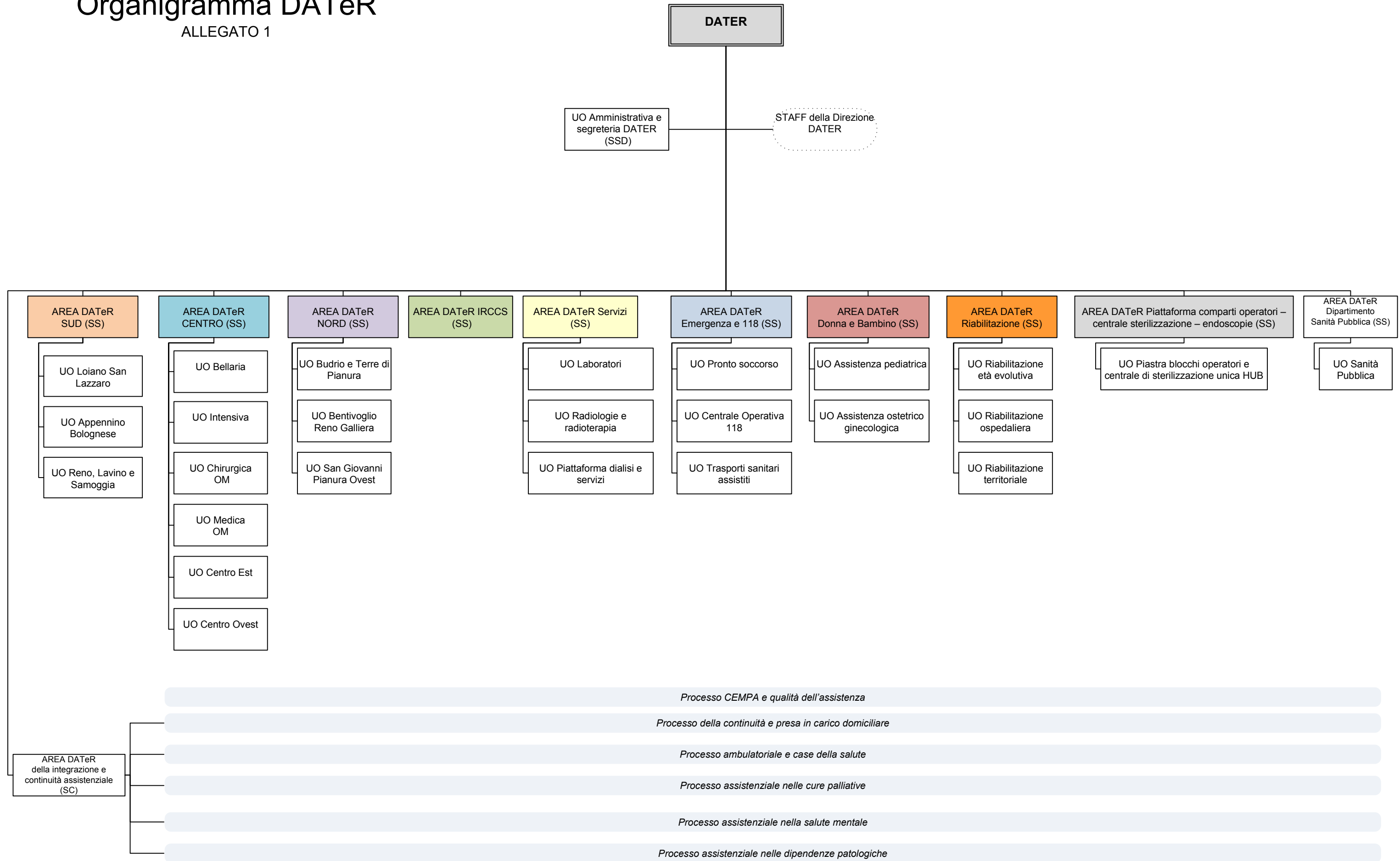

**Allegato 2 – Area DATER SUD**

<b>Denominazione</b>	<b>Tipologia struttura</b>	<b>Afferenza Gestionale</b>	<b>Tipologia modifica</b>
<b>Area DATER SUD</b>	<b>SS</b>	<b>Direzione DATER</b>	<b>Nuova istituzione</b>
<b>UO Loiano – San Lazzaro</b>	<b>UO</b>	<b>Area DATER SUD</b>	<b>Ridenominazione UO DATeR Loiano-S.Lazzaro</b>
UA Piastra Ospedaliera di Loiano	UA	UO Loiano – San Lazzaro	Ridenominazione UA Medicina Loiano
UA Assistenza Domiciliare Loiano – San Lazzaro	UA	UO Loiano – San Lazzaro	Ridenominazione UA Assistenza Domiciliare S. Lazzaro
UA Ambulatori territoriali	UA	UO Loiano – San Lazzaro	Ridenominazione UA Ambulatori Territoriali S. Stefano, Savena e S. Lazzaro
UA SERT San Lazzaro	UA	UO Loiano – San Lazzaro	Ridenominazione UA SerT S. Lazzaro di Savena
UA CSM San Lazzaro	UA	UO Loiano – San Lazzaro	Ridenominazione UA CSM S. Lazzaro di Savena
<b>UO Appenino Bolognese</b>	<b>UO</b>	<b>Area DATER SUD</b>	<b>Ridenominazione UO DATeR Porretta-Vergato Valle del Reno</b>
UA Piastra Ospedaliera di Porretta – Alta complessità	UA	UO Appenino Bolognese	Ridenominazione UA Piastra Ospedale Porretta
UA Piastra Ospedaliera di Porretta – Media complessità	UA	UO Appenino Bolognese	Ridenominazione UA Piastra Ospedale Porretta
UA Piastra Ospedaliera di Vergato	UA	UO Appenino Bolognese	Accorpamento UA Medicina Vergato e UA Ortopedia Ospedale Vergato
UA Assistenza domiciliare Castiglione – Vado – Porretta – Vergato	UA	UO Appenino Bolognese	Ridenominazione UA Assistenza Domiciliare Porretta
UA CSM Vergato	UA	UO Appenino Bolognese	Ridenominazione
UA Ambulatori Territoriali Castiglione – Vado – Porretta - Vergato	UA	UO Appenino Bolognese	Ridenominazione UA Ambulatori Territoriali Porretta
UA SERT Zola	UA	UO Appenino Bolognese	Ridenominazione UA SerT Casalecchio-Porretta

<b>UO Reno, Lavino e Samoggia</b>	<b>UO</b>	<b>Area DATER SUD</b>	<b>Ridenominazione UO DATeR Bazzano Val Samoggia</b>
UA Piastra Ospedaliera di Bazzano	UA	UO Reno, Lavino e Samoggia	Accorpamento UA Medicina Bazzano e UA Chirurgia Bazzano
UA Assistenza Domiciliare e Specialistica di Lavino Samoggia	UA	UO Reno, Lavino e Samoggia	Invariata
UA Assistenza Domiciliare e Specialistica di Sasso Casalecchio	UA	UO Reno, Lavino e Samoggia	Ridenominazione UA Assistenza Domiciliare Casalecchio-Sasso
UA Ambulatori territoriali Casalecchio	UA	UO Reno, Lavino e Samoggia	Invariata
UA CSM Casalecchio	UA	UO Reno, Lavino e Samoggia	Invariata



Allegato 3 – Area DATER CENTRO

<b>Denominazione</b>	<b>Tipologia struttura</b>	<b>Afferenza Gestionale</b>	<b>Tipologia modifica</b>
<b>Area DATER CENTRO</b>	<b>SS</b>	<b>Direzione DATER</b>	<b>Nuova istituzione</b>
<b>UO Bellaria</b>	<b>UO</b>	<b>Area DATER CENTRO</b>	<b>Ridenominazione UO DATeR Bellaria</b>
UA Cardiologia degenza OB	UA	UO Bellaria	Ridenominazione UA Cardiologia OB
UA Cardiologia ambulatori OB	UA	UO Bellaria	Ridenominazione UA Ambulatori Cardiologia
UA Chirurgia polispecialistica OB	UA	UO Bellaria	Accorpamento UA Chirurgia Oncologica-Maxillo/Plastica OB (degenza) e UA. Chirurgia Toracica (degenza) OB
UA Oncologia degenza e DSA	UA	UO Bellaria	Ridenominazione UA Oncologia OB
UA Medicina e pneumologia degenza	UA	UO Bellaria	Accorpamento UA Medicina Bellaria e UA Pneumologia Bellaria
UA Ambulatori e DS OB	UA	UO Bellaria	Accorpamento UA Chirurgia Oncologica – Maxillo/Plastica OB (ambulatori/DS/Day Surgery) e Ambulatori Tinozzi
UA Casa dei Risvegli	UA	UO Bellaria	Invariata
UA Trasporto materiale	UA	UO Bellaria	Ridenominazione UA Trasporti Cose
UA Oncologia metropolitana	UA	UO Bellaria	Invariata
<b>UO Medica OM</b>	<b>UO</b>	<b>Area DATER CENTRO</b>	<b>Ridenominazione UO DATeR Medica Ospedale Maggiore</b>
UA Degenza complessità BLU 6° piano	UA	UO Medica OM	Invariata
UA Degenza complessità BLU 7° piano e post-acuti (PACOM)	UA	UO Medica OM	Ridenominazione UA degenza complessità BLU 7° piano
UA Degenza complessità BLU 9° piano	UA	UO Medica OM	Invariata
UA Degenza complessità BLU 12° piano	UA	UO Medica OM	Invariata
UA Degenza complessità ROSSA 10° piano	UA	UO Medica OM	Invariata

UA Degenza complessità ROSSA 11° piano e Terapia semintensiva	UA	UO Medica OM	Ridenominazione UA Degenza Complessità ROSSA 11° piano
<b>UO Chirurgica OM</b>	<b>UO</b>	<b>Area DATER CENTRO</b>	<b>Ridenominazione UO DATeR Chirurgica Ospedale Maggiore</b>
UA Chirurgie generali OM	UA	UO Chirurgica OM	Accorpamento UA Chirurgia A OM + UA Chirurgia Polispecialistica OM
UA Ortopedia OM	UA	UO Chirurgica OM	Invariata
UA Urologia OM	UA	UO Chirurgica OM	Invariata
UA Chirurgia Vascolare OM	UA	UO Chirurgica OM	Invariata
UA ORL OM	UA	UO Chirurgica OM	Invariata
UA Oculistica OM	UA	UO Chirurgica OM	Invariata
UA Gastroenterologia	UA	UO Chirurgica OM	Ridenominazione UA Gastroenterologia OM
UA Ambulatori oculistici	UA	UO Chirurgica OM	Trasferimento funzione da UA Ambulatori OM
UA Ambulatorio ortottica e vestibologia	UA	UO Chirurgica OM	Ridenominazione UA Ortottica/Audiovestibologica
UA Libera Professione degenza OM	UA	UO Chirurgica OM	Ridenominazione UA ALP/Medicina P
<b>UO Intensiva</b>	<b>UO</b>	<b>Area DATER CENTRO</b>	<b>Ridenominazione UO DATeR Intensiva OM</b>
UA Ambulatori Cardiologia OM	UA	UO Intensiva	Invariata
UA Ambulatori Cardiologia Bentivoglio	UA	UO Intensiva	Invariata
UA Cardiologia Emodinamica OM	UA	UO Intensiva	Invariata
UA Rianimazione e terapia intensiva OM	UA	UO Intensiva	Invariata
UA Cardiologia e terapia intensiva Bentivoglio	UA	UO Intensiva	Accorpamento UA Cardiologia Bentivoglio e UA TIPO Bentivoglio
UA Medicina riabilitativa OM	UA	UO Intensiva	Invariata
<b>UO Centro Est</b>	<b>UO</b>	<b>Area DATER CENTRO</b>	<b>Ridenominazione UO DATeR Assistenza Primaria Città</b>
UA Assistenza domiciliare San Donato – San Vitale	UA	UO Centro Est	Ridenominazione UA Assistenza

			Domiciliare Zona S.Donato-S.Vitale
UA Ambulatori territoriali San Donato – San Vitale	UA	UO Centro Est	Invariata
UA Assistenza domiciliare Santo Stefano – Savena	UA	UO Centro Est	Ridenominazione UA Assistenza Domiciliare Savena - S. Stefano
UA Ambulatori territoriali Santo Stefano – Savena	UA	UO Centro Est	Nuova istituzione
UA SERT Area Est	UA	UO Centro Est	Ridenominazione UA SerT EST
UA CSM Mazzacorati	UA	UO Centro Est	Invariata
UA CSM Zanolini	UA	UO Centro Est	Invariata
UA SPDC Malpighi	UA	UO Centro Est	Invariata
UA Assistenza Penitenziaria, Centro C.A.S.A. e senza dimora	UA	UO Centro Est	Ridenominazione UA Assistenza Penitenziaria e CASA Aids
<b>UO Centro Ovest</b>	<b>UO</b>	<b>Area DATER CENTRO</b>	<b>Ridenominazione UO DATeR Assistenza Primaria Nord</b>
UA Ambulatori territoriali Navile	UA	UO Centro Ovest	Invariata
UA Assistenza domiciliare Navile	UA	UO Centro Ovest	Invariata
UA Ambulatori territoriali Borgo-Reno	UA	UO Centro Ovest	Invariata
UA Assistenza domiciliare Borgo-Reno	UA	UO Centro Ovest	Invariata
UA Ambulatori territoriali Porto-Saragozza	UA	UO Centro Ovest	Ridenominazione UA Ambulatori Territoriali Porto-Saragozza
UA Assistenza domiciliare Porto-Saragozza	UA	UO Centro Ovest	Ridenominazione UA Assistenza Domiciliare Porto-Saragozza
UA SERT Ovest Navile	UA	UO Centro Ovest	Ridenominazione UA SerT Ovest
UA CSM Tiarini	UA	UO Centro Ovest	Invariata
UA CSM Reno Nani	UA	UO Centro Ovest	Ridenominazione UA CSM Nani
UA CSM Scalo	UA	UO Centro Ovest	Invariata
UA SPDC Maggiore	UA	UO Centro Ovest	Ridenominazione UA SPDC “Ottonello”
UA RTI Arcipelago	UA	UO Centro Ovest	Invariata
UA Rems	UA	UO Centro Ovest	Invariata
UA Abitare gruppo appartamento	UA	UO Centro Ovest	Ridenominazione UA Gruppo Appartamenti

Allegato 4 – Area DATER NORD

Denominazione	Tipologia struttura	Afferenza Gestionale	Tipologia modifica
<b>Area DATER NORD</b>	<b>SS</b>	<b>Direzione DATER</b>	<b>Ridenominazione della “UO Budrio Savena Idice (SS)”</b>
<b>UO Budrio e Terre di Pianura</b>	<b>UO</b>	<b>Area DATER NORD</b>	<b>Nuova istituzione</b>
UA Dpc BLU post acuti e chirurgia Budrio	UA	UO Budrio e Terre di Pianura	Accorpamento UA Lungodegenza Budrio e UA Chirurgia Budrio
UA Dpc Medicina Budrio	UA	UO Budrio e Terre di Pianura	Ridenominazione UA Medicina Budrio
UA Ambulatori Ospedalieri e Day Surgery Budrio	UA	UO Budrio e Terre di Pianura	Ridenominazione UA Ambulatori Osp. Budrio
UA Ambulatori territoriali Savena Idice	UA	UO Budrio e Terre di Pianura	Invariata
UA Assistenza domiciliare Savena Idice	UA	UO Budrio e Terre di Pianura	Invariata
UA CSM Budrio	UA	UO Budrio e Terre di Pianura	Invariata
<b>UO Bentivoglio Reno Galliera</b>	<b>UO</b>	<b>Area DATER NORD</b>	<b>Ridenominazione UO DATeR Bentivoglio</b>
UA Ginecologia e Chirurgia Bentivoglio	UA	UO Bentivoglio Reno Galliera	Accorpamento UA Ginecologia Osp. Bentivoglio e UA Chirurgia Osp. Bentivoglio
UA Dpc ROSSA Bentivoglio	UA	UO Bentivoglio Reno Galliera	Accorpamento UA Medicina Bentivoglio, UA Lungodegenza Bentivoglio e UA Geriatria Bentivoglio
UA Dpc BLU Bentivoglio	UA	UO Bentivoglio Reno Galliera	Accorpamento UA Medicina Bentivoglio, UA Lungodegenza Bentivoglio e UA Geriatria Bentivoglio
UA Ortopedia Bentivoglio	UA	UO Bentivoglio Reno Galliera	Ridenominazione UA Ortopedia Osp. Bentivoglio
UA Ambulatori ospedalieri Bentivoglio	UA	UO Bentivoglio Reno Galliera	Ridenominazione UA Ambulatori Osp. Bentivoglio
UA Assistenza domiciliare Reno Galliera	UA	UO Bentivoglio Reno	Accorpamento UA Assistenza Domiciliare

		Galliera	Castelmaggiore e UA Assistenza Domiciliare S. Pietro in Casale
UA Ambulatori territoriali Reno Galliera	UA	UO Bentivoglio Reno Galliera	Invariata
UA CSM San Giorgio di Piano	UA	UO Bentivoglio Reno Galliera	Invariata
<b>UO San Giovanni Pianura Ovest</b>	<b>UO</b>	<b>Area DATER NORD</b>	<b>Ridenominazione UO DATeR San Giovanni Pianura Ovest</b>
UA Piastra Medica San Giovanni	UA	UO San Giovanni Pianura Ovest	Accorpamento UA Medicina S. Giovanni in Persiceto e UA Medicina Riabilitativa S. Giovanni in Persiceto
UA Piastra Chirurgica San Giovanni	UA	UO San Giovanni Pianura Ovest	Ridenominazione UA Chirurgia Polispecialistica/Urologia S. Giovanni
UA Ambulatori Ospedalieri San Giovanni	UA	UO San Giovanni Pianura Ovest	Ridenominazione UA Ambulatori Osp. S. Giovanni in Persiceto
UA Assistenza domiciliare San Giovanni	UA	UO San Giovanni Pianura Ovest	Invariata
UA Ambulatori territoriali San Giovanni	UA	UO San Giovanni Pianura Ovest	Accorpamento UA Ambulatori Territoriali Crevalcore/S.Giovanni in Persiceto e Centri di Medicina Generale (CMG) S. Giovanni in Persiceto
UA SERT Pianura Est e Ovest	UA	UO San Giovanni Pianura Ovest	Invariata
UA CSM San Giovanni	UA	UO San Giovanni Pianura Ovest	Ridenominazione UACSM S. Giovanni in Persiceto
UA SPDC San Giovanni	UA	UO San Giovanni Pianura Ovest	Ridenominazione UASPDC S. Giovanni in Persiceto

Allegato 5 – Area DATER IRCCS

<b>Denominazione</b>	<b>Tipologia struttura</b>	<b>Afferenza Gestionale</b>	<b>Tipologia modifica</b>
<b>Area DATER IRCCS</b>	<b>SS</b>	<b>Direzione DATER</b>	<b>Ridenominazione della “UO DATeR IRCCS (SS)”</b>
UA Neurochirurgia adulti	UA	Area DATER IRCCS	Invariata
UA Terapia intensiva	UA	Area DATER IRCCS	Invariata
UA Neuropediatria	UA	Area DATER IRCCS	Invariata
UA Neurologia servizi	UA	Area DATER IRCCS	Invariata
UA Neurologia degenza	UA	Area DATER IRCCS	Invariata
UA Ambulatori	UA	Area DATER IRCCS	Invariata
UA Neuroradiologia	UA	Area DATER IRCCS	Invariata
UA Stroke Unit	UA	Area DATER IRCCS	Invariata
UA Laboratori neurofiopatologia OM	UA	Area DATER IRCCS	Invariata
UA Laboratori neurofiopatologia OB	UA	Area DATER IRCCS	Invariata
UA Laboratori neurofiopatologia UNIBO	UA	Area DATER IRCCS	Invariata

Allegato 6 – Area DATER SERVIZI

<b>Denominazione</b>	<b>Tipologia struttura</b>	<b>Afferenza Gestionale</b>	<b>Tipologia modifica</b>
<b>Area DATER SERVIZI</b>	<b>SS</b>	<b>Direzione DATER</b>	<b>Nuova istituzione</b>
<b>UO Radiologia e radioterapia</b>	<b>UO</b>	<b>Area DATER SERVIZI</b>	<b>Ridenominazione UO DATeR Diagnostica per Immagini</b>
UA Radiologia OM	UA	UO Radiologia e radioterapia	Invariata
UA Radiologia territoriale	UA	UO Radiologia e radioterapia	Invariata
UA Radiologia OB	UA	UO Radiologia e radioterapia	Invariata
UA Radiologia Bazzano	UA	UO Radiologia e radioterapia	Ridenominazione UA Radiologia Osp. Bazzano
UA Radiologia Bentivoglio	UA	UO Radiologia e radioterapia	Ridenominazione UA Radiologia Osp. Bentivoglio
UA Radiologia San Giovanni	UA	UO Radiologia e radioterapia	Ridenominazione UA Radiologia Osp. S. Giovanni
UA Radiologia Budrio	UA	UO Radiologia e radioterapia	Ridenominazione UA Radiologia Osp. Budrio
UA Radiologia Porretta Vergato	UA	UO Radiologia e radioterapia	Ridenominazione UA Radiologia Osp. Porretta/Vergato
UA Radiologia Loiano – San Lazzaro	UA	UO Radiologia e radioterapia	Invariata
UA Radioterapia	UA	UO Radiologia e radioterapia	Ridenominazione UA Radioterapia OB
UA Senologia	UA	UO Radiologia e radioterapia	Ridenominazione UASenologia OM/OB
UA Fisica sanitaria	UA	UO Radiologia e radioterapia	Invariata
UA Medicina nucleare	UA	In assegnazione temporanea presso AOU S.Orsola – Malpighi nell'ambito della convenzione per attività integrate di Medicina Nucleare tra AOU-AUSL BO	
<b>UO Laboratori</b>	<b>UO</b>	<b>Area DATER SERVIZI</b>	<b>Ridenominazione UO DATeR LUM/TUM Anatomia Patologica</b>
UA Anatomia patologica OB	UA	UO Laboratori	Invariata
UA Anatomia patologica OM	UA	UO Laboratori	Invariata

UA Servizio ITM (Immuno Trasfusionale Metropolitano)	UA	UO Laboratori	Ridenominazione UA Validazione Biologica
UA Centro raccolta sangue e plasmaferesi	UA	UO Laboratori	Ridenominazione UA Servizio Immunotrasfusionale
UA Laboratorio HUB OM	UA	UO Laboratori	Ridenominazione UA Laboratori Analisi A
UA Laboratori <i>spoke</i> SUD (Porretta, Vergato, Loiano e Bazzano)	UA	UO Laboratori	Ridenominazione UA Laboratori Analisi C
UA Laboratori <i>spoke</i> NORD (San Giovanni, Bentivoglio)	UA	UO Laboratori	Ridenominazione UA Laboratori Analisi B
UA Laboratori <i>spoke</i> CITTA' (S.Orsola – Rizzoli)	UA	UO Laboratori	Ridenominazione in seguito ad avvenuta cessione ramo d'azienda (deliberazioni nn. 254/2015, 158/2016)
UA Laboratori <i>spoke</i> IMOLA, Budrio/Bellaria	UA	UO Laboratori	Ridenominazione in seguito ad avvenuta cessione ramo d'azienda (deliberazione n. 175/2016)
UA Laboratorio Urgenze	UA	UO Laboratori	Nuova istituzione
<b>UO Dialisi e servizi</b>	<b>UO</b>	<b>Area DATER SERVIZI</b>	<b>Ridenominazione UO DATeR Dialisi e Ambulatori</b>
UA CAL Bentivoglio e Case di cura	UA	UO Dialisi e servizi	Ridenominazione UA CAL Area Territoriale Pianura
UA CAL San Giovanni in Persiceto e Budrio	UA	UO Dialisi e servizi	Ridenominazione UA CAL Area Territoriale Montagna
UA CAL Bellaria e Loiano	UA	UO Dialisi e servizi	Ridenominazione UA Area Territoriale Città Est
UA CAL CAD Ospedale Maggiore e Vergato	UA	UO Dialisi e servizi	Ridenominazione UA CAL/CAD Area Territoriale Città Ovest
UA Ambulatori OM	UA	UO Dialisi e servizi	Ridenominazione UA Ambulatori OM-OB- Odontostomatologia
UA Trasporti OM e camere ardenti aziendali	UA	UO Dialisi e servizi	Nuova istituzione



UA Ambulatori nutrizione	UA	UO Dialisi e servizi	Ridenominazione UA Nutrizione
UA Rete ferite difficili e stomatoterapia	UA	UO Dialisi e servizi	Trasferimento funzione da UA Ambulatorio OM

Allegato 7 – Area DATER EMERGENZA e 118

Denominazione	Tipologia struttura	Afferenza Gestionale	Tipologia modifica
<b>Area DATER EMERGENZA e 118</b>	<b>SS</b>	<b>Direzione DATER</b>	<b>Nuova istituzione</b>
<b>UO Pronto Soccorso</b>	<b>UO</b>	<b>Area DATER EMERGENZA E 118</b>	<b>Nuova istituzione</b>
UA PS 118 Porretta e Vergato	UA	UO Pronto Soccorso	Ridenominazione UA SET 118 Porretta/Vergato
UA PS 118 San Giovanni	UA	UO Pronto Soccorso	Invariata
UA PS 118 Bentivoglio	UA	UO Pronto Soccorso	Invariata
UA PS 118 Budrio	UA	UO Pronto Soccorso	Invariata
UA PPI Valle Savena Idice	UA	UO Pronto Soccorso	Ridenominazione UA SET 118 Valle Savena Idice
UA PS 118 Bazzano	UA	UO Pronto Soccorso	Invariata
UA PS 118 Maggiore	UA	UO Pronto Soccorso	Ridenominazione UA PS OM
<b>UO Centrale Operativa 118</b>	<b>UO</b>	<b>Area DATER EMERGENZA E 118</b>	<b>Ridenominazione DATeR Centrale Operativa 118 (trasversale/professionale)</b>
UA 118 Centrale e cantieri	UA	UO Centrale operativa 118	Accorpamento UA118 Centrale e UASET 118 Cantieri
UA 118 Territorio città Bologna	UA	UO Centrale operativa 118	Ridenominazione UA 118 Territorio Bologna Città
UA Elisoccorso	UA	UO Centrale operativa 118	Invariata
<b>UO Trasporti sanitari assistiti</b>	<b>UO</b>	<b>Area DATER EMERGENZA e 118</b>	<b>Ridenominazione DATeR Trasporti Sanitari Assistiti (C.O.U.) (trasversale/professionale)</b>
UA centrale operativa unificata trasporti sanitari	UA	UO Trasporti sanitari assistiti	Ridenominazione UA Centrale Unificata Trasporti Non Urgenti

Allegato 8 – Area DATER DONNA E BAMBINO

<b>Denominazione</b>	<b>Tipologia struttura</b>	<b>Afferenza Gestionale</b>	<b>Tipologia modifica</b>
<b>Area DATER DONNA E BAMBINO</b>	<b>SS</b>	<b>Direzione DATER</b>	<b>Nuova istituzione</b>
<b>UO Assistenza ostetrico ginecologica</b>	<b>UO</b>	<b>Area DATER DONNA E BAMBINO</b>	<b>Ridenominazione UO DATeR Donna e Bambino</b>
UA Sala travaglio e parto – Accettazione e ambulatorio ostetrico OM	UA	UO Assistenza ostetrico ginecologica	Ridenominazione UA Sala Travaglio-Parto Osp. Maggiore
UA Ostetricia e ginecologia OM	UA	UO Assistenza ostetrico ginecologica	Accorpamento UA Ostetricia Osp. Maggiore e UA Ginecologia Osp. Maggiore
UA Ostetricia e neonatologia Bentivoglio	UA	UO Assistenza ostetrico ginecologica	Accorpamento UA Ostetricia Osp. Bentivoglio e UA Pediatria e Neonatologia Bentivoglio
UA Consultori familiari EST/OVEST	UA	UO Assistenza ostetrico ginecologica	Accorpamento UA Consultorio Familiare Est e UA Consultorio Familiare Ovest
UA Consultori familiari SUD	UA	UO Assistenza ostetrico ginecologica	Ridenominazione UA Consultorio Familiare Sud
UA Consultori familiari CITTA'	UA	UO Assistenza ostetrico ginecologica	Ridenominazione UA Consultorio Familiare Porto-Saragozza
<b>UO Assistenza pediatrica</b>	<b>UO</b>	<b>Area DATER DONNA E BAMBINO</b>	<b>Ridenominazione PO DATeR Processo Assistenziale Pediatrico (trasversale/professionale)</b>
UA Neonatologia UTIN OM	UA	UO Assistenza pediatrica	Invariata
UA Pediatria OM	UA	UO Assistenza pediatrica	Ridenominazione UA Pediatria/Chirurgia Pediatrica Osp. Maggiore

UA Pediatria territoriale SUD/OVEST	UA	UO Assistenza pediatrica	Accorpamento UA Pediatria Territoriale Sud e UA Pediatria Territoriale Est
UA Pediatria territoriale Bologna – San Lazzaro	UA	UO Assistenza pediatrica	Ridenominazione UA Pediatria Territoriale Ovest

Allegato 9 – Area DATER DELLA RIABILITAZIONE

<b>Denominazione</b>	<b>Tipologia struttura</b>	<b>Afferenza Gestionale</b>	<b>Tipologia modifica</b>
<b>Area DATER DELLA RIABILITAZIONE</b>	<b>SS</b>	<b>Direzione DATER</b>	<b>Nuova istituzione</b>
<b>UO Riabilitazione territoriale</b>	<b>UO</b>	<b>Area DATER DELLA RIABILITAZIONE</b>	<b>Ridenominazione UO DATeR Riabilitazione Territoriale</b>
UA Riabilitazione Budrio	UA	UO Riabilitazione territoriale	Invariata
UA Riabilitazione Bentivoglio	UA	UO Riabilitazione territoriale	Invariata
UA Riabilitazione San Lazzaro, Pianoro, Ozzano, Loiano	UA	UO Riabilitazione territoriale	Ridenominazione UARiabilitazione S. Lazzaro
UA Riabilitazione Porretta	UA	UO Riabilitazione territoriale	Ridenominazione UARiabilitazione Porretta
UA Riabilitazione Casalecchio	UA	UO Riabilitazione territoriale	Ridenominazione UARiabilitazione Casalecchio di Reno
UA Riabilitazione città EST	UA	UO Riabilitazione territoriale	Ridenominazione UARiabilitazione Est
UA Riabilitazione città OVEST	UA	UO Riabilitazione territoriale	Ridenominazione UARiabilitazione Ovest
<b>UO Riabilitazione età evolutiva</b>	<b>UO</b>	<b>Area DATER DELLA RIABILITAZIONE</b>	<b>Ridenominazione UO DATeR Riabilitazione Età Evolutiva</b>
UA NPIA Casalecchio Porretta	UA	UO Riabilitazione età evolutiva	Invariata
UA NPIA Bologna EST	UA	UO Riabilitazione età evolutiva	Invariata
UA NPIA Bologna OVEST	UA	UO Riabilitazione età evolutiva	Ridenominazione UA NPIA Bologna Ovest, UA NPIA Percorsi ambulatoriali e centri età evoluta
UA NPIA Bologna San Lazzaro	UA	UO Riabilitazione età evolutiva	Ridenominazione UA NPIA S.Lazzaro di Savena

UA NPIA Budrio –San Giorgio (Pianura EST)	UA	UO Riabilitazione età evolutiva	Ridenominazione UA NPIA Budrio e UA NPIA S. Giorgio di Piano
UA NPIA San Giovanni	UA	UO Riabilitazione età evolutiva	Ridenominazione UANPIA S. Giovanni in Persiceto
<b>UO Riabilitazione ospedaliera</b>	<b>UO</b>	<b>Area DATER DELLA RIABILITAZIONE</b>	<b>Ridenominazione UO DATeR Riabilitazione Ospedaliera</b>
UA Riabilitazione OM	UA	UO Riabilitazione ospedaliera	Invariata
UA Riabilitazione OB	UA	UO Riabilitazione ospedaliera	Invariata
UA Riabilitazione San Giovanni	UA	UO Riabilitazione ospedaliera	Invariata

Allegato 10 – Area PIATTAFORMA COMPARTI OPERATORI – CENTRALE STERILIZZAZIONE – ENDOSCOPIE

<b>Denominazione</b>	<b>Tipologia struttura</b>	<b>Afferenza Gestionale</b>	<b>Tipologia modifica</b>
<b>Area DATER PIATTAFORMA COMPARTI OPERATORI – CENTRALE STERILIZZAZIONE – ENDOSCOPIE</b>	<b>SS</b>	<b>Direzione DATER</b>	<b>Nuova istituzione</b>
<b>UO Piastra Blocchi Operatori e Centrale di Sterilizzazione Unica HUB</b>	<b>UO</b>	<b>Area DATER PIATTAFORMA COMPARTI OPERATORI – CENTRALE STERILIZZAZIONE – ENDOSCOPIE</b>	<b>Ridenominazione UO DATeR Piastra Blocchi Operatori Centrale di Sterilizzazione Ospedale Maggiore</b>
UA Piastra blocchi operatori OM	UA	UO Piastra Blocchi Operatori e Centrale di Sterilizzazione Unica HUB	Invariata
UA Centrale di sterilizzazione OM	UA		Trasferimento funzione da UO Centrale Unica di Sterilizzazione
UA Sala operatoria ostetrico/ginecologica OM	UA		Ridenominazione UA Sala Operatoria Ostetricia-Ginecologia Osp. Maggiore
UA Endoscopia e Day Service Ambulatoriale OM	UA		Ridenominazione UA Endoscopia Digestiva OM-OB
UA Centrale di sterilizzazione OB	UA		Ridenominazione UA Centrale Unica di Sterilizzazione
UA Endoscopia digestiva Day Hospital e Day Service OB	UA		Ridenominazione UA DH-Day Service Endo OB-OM
UA Blocco Operatorio Bellaria	UA		Accorpamento UA SO Blocco D/Endoscopia Toracica e UA Blocco Operatorio IRCCS
UA Blocco operatorio Porretta ed Endoscopia Porretta e Vergato	UA	Area DATER PIATTAFORMA COMPARTI OPERATORI – CENTRALE STERILIZZAZIONE – ENDOSCOPIE	Ridenominazione UA Blocco Operatorio Porretta/Vergato
UA Sala operatoria Bentivoglio ed Endoscopia	UA		Ridenominazione UA Blocco Operatorio Bentivoglio
UA Sala operatoria Bazzano ed Endoscopia	UA		Ridenominazione UA Blocco Operatorio Bazzano

UA Sala operatoria Budrio ed Endoscopia	UA		Ridenominazione UA Blocco Operatorio Budrio
UA Blocco operatorio San Giovanni ed Endoscopia	UA		Ridenominazione UA Blocco Operatorio San Giovanni



Allegato 11 – Area DATER Dipartimento Sanità Pubblica

<b>Denominazione</b>	<b>Tipologia struttura</b>	<b>Afferenza Gestionale</b>	<b>Tipologia modifica</b>
<b>Area DATER Dipartimento Sanità Pubblica</b>	<b>SS</b>	<b>Direzione DATER</b>	<b>Nuova istituzione</b>
<b>UO Sanità Pubblica</b>	<b>UO</b>	<b>Area DATER Dipartimento Sanità Pubblica</b>	<b>Ridenominazione della UO DATeR Sanità Pubblica</b>
UA Pianura tutela ambienti di lavoro	UA	UO Sanità Pubblica	Ridenominazione UA Nord (Area Tutela Ambienti di Lavoro)
UA Città tutela ambienti di lavoro	UA	UO Sanità Pubblica	Ridenominazione UA Città (Area Tutela Ambienti di Lavoro)
UA Montagna tutela ambienti di lavoro	UA	UO Sanità Pubblica	Ridenominazione UA Sud (Area Tutela Ambienti di Lavoro)
UA Impiantistica Antinfortunistica tutela ambienti di lavoro	UA	UO Sanità Pubblica	Ridenominazione UA Impiantistica Antinfortunistica (ex Area Tutela Ambienti di Lavoro)
UA Clinico Assistenziale Montagna	UA	UO Sanità Pubblica	Ridenominazione UA Sud (Area Clinico-Assistenziale)
UA Clinico Assistenziale Città	UA	UO Sanità Pubblica	Ridenominazione UA Città (Area Clinico-Assistenziale)
UA Clinico Assistenziale Pianura	UA	UO Sanità Pubblica	Ridenominazione UA Nord (Area Clinico-Assistenziale)
UA Epidemiologia	UA	UO Sanità Pubblica	Ridenominazione UA Epidemiologia (Area Clinico-Assistenziale)
UA Centro Screening	UA	UO Sanità Pubblica	Ridenominazione UA Screening (Area Clinico-Assistenziale)
UA Pneumo-tisiatria	UA	UO Sanità Pubblica	Trasferimento funzione da UA Pneumologia e angiologia territoriale
UA Igiene Pubblica Montagna	UA	UO Sanità Pubblica	Ridenominazione UA Sud (Area Igiene Pubblica)
UA Igiene Pubblica Città	UA	UO Sanità Pubblica	Ridenominazione UA Città (Area Igiene Pubblica)
UA Igiene Pubblica Pianura	UA	UO Sanità Pubblica	Ridenominazione UA Nord (Area Igiene Pubblica)
UA Veterinaria Montagna e Pianura	UA	UO Sanità Pubblica	Ridenominazione UA Nord E Sud (Area Veterinaria)