

RELATORI E MODERATORI

- Roberta Amadeo** Presidente Nazionale AISM
Dr.ssa Paola Bardasi Direttore Generale dell'Azienda USL di Ferrara
Prof. Mario Alberto Battaglia Presidente Federazione Italiana Sclerosi Multipla
Dr.ssa Chiara Benvenuti Direttore Distretto Centro-Nord AUSL Ferrara
Dr.ssa Lucilla Bossi Referente Nazionale Parkinson-Italia
Dott. Antonio Brambilla Direzione Assistenza Distrettuale Regione Emilia Romagna
Dott. Ignazio Renzo Causarano Responsabile Hospice AO Niguarda Milano
Dott. Tiziano Carradori Direttore Generale Azienda Ospedaliero-Universitaria Sant'Anna di Ferrara
Prof.ssa Donatella Cozzi Antropologa Università degli Studi di Udine
Dott. Bruno Di Lascio Presidente Ordine dei Medici di Ferrara
Daniela Furiani Presidente Fondazione ADO Onlus
Dott. Carlo Gargiulo Medico di Medicina Generale, opinionista radio-televisivo
Prof. Enrico Granieri Direttore UOC Clinica Neurologica Azienda Ospedaliero-Universitaria di Ferrara
Dott. Marco Cesare Maltoni Primario Unità Operativa Cure Palliative (UCP) Forlimpopoli, AUSL della Romagna
Paola Marani prima relatrice Legge Regionale sui Caregivers
Dott. Walter Neri Direttore U.O. di Neurologia Presidio Ospedaliero di Forlì, AUSL della Romagna
Prof. Paolo Nichelli Responsabile Unità Operativa di Neurologia del Nuovo Ospedale Civile S.Agostino-Estense (Modena)
Prof. Leandro Provinciali Presidente eletto della SIN (Società Italiana di Neurologia)
Prof. Roberto Pucella Professore Ordinario di Diritto Civile dell'Università degli Studi di Bergamo
Dott. Gianlorenzo Scaccabarozzi Direttore Scientifico Osservatorio Buone Pratiche Age.Na.S.
Vincenzo Soverino Vice-Presidente Nazionale AISLA
Avv. Tiziano Tagliani Sindaco di Ferrara
Dr.ssa Daniela Tarquini Coordinatrice Gruppo di Studio di Bioetica e Cure Palliative della SIN (Società Italiana di Neurologia)
Dr.ssa Maria Chiara Tassinari Direttrice Sanitaria Fondazione ADO Onlus
Prof.ssa Maria Rosaria Tola Neurologa
Prof.ssa Valeria Tozzi Docente SDA Bocconi
Dr.ssa Valeria Tugnoli Direttore U.O. Neurologia Azienda Ospedaliero-Universitaria di Ferrara
Dr.ssa Danila Valenti Responsabile della Rete delle Cure Palliative dell'Azienda USL di Bologna, Membro del Board of Directors dell'European Association of Palliative Care (EAPC)
Dr. Sergio Venturi Assessore alle Politiche per la Salute Regione Emilia Romagna
Dott. Simone Veronese Responsabile Ricerca della Fondazione F.A.R.O.
Dr.ssa Silvia Zullo Filofoa-bioeticista CIRSFID – Università di Bologna

INFORMAZIONI GENERALI

Segreteria Scientifica

Prof.ssa Maria Rosaria Tola, Dr.ssa Maria Chiara Tassinari
Fondazione ADO Onlus, Via V. Veneziani 54 - 44124 Ferrara
tel: 0532/977531
e-mail: segreteria@adohtf.it
sito internet: www.adohtf.it

Segreteria Organizzativa e Provider

New Progress Conference & Management
Via Cartoleria 32, 40124 Bologna
tel. 051/6486365
fax. 051/6565061
e-mail: info@newprogress.com

Modalità d'iscrizione

L'iscrizione dovrà essere effettuata mediante invio tramite posta, e-mail o fax del modulo d'iscrizione allegato, alla Segreteria Organizzativa, oppure on line collegandosi al sito www.newprogress.com.

Le iscrizioni dovranno pervenire entro il 15 settembre.

L'iscrizione comprende: kit congressuale, lunch, coffee-break e attestato di partecipazione.

Quota d'iscrizione € 50,00 iva inclusa.

Crediti formativi ECM 7,5 per medici, infermieri e psicologi.

Sede del Convegno

Ridotto del Teatro Comunale Claudio Abbado
Corso Martiri della Libertà 5, Ferrara

Come arrivare e parcheggi

Il Teatro Comunale Claudio Abbado si trova in pieno centro di Ferrara, davanti al Castello Estense.

Il **Parcheggio San Guglielmo** si trova in Via San Guglielmo a trecento metri circa dal Teatro. Per raggiungere la sede del Convegno percorrere Via S. Guglielmo, svoltare a sinistra su Via Palestro, svoltare a destra su Corso Giovecca e procedere fino all'incrocio con Corso Martiri della Libertà. Il Teatro si trova appena sotto i portici.

Il **Parcheggio Centro Storico** è situato in Via Darsena 24 a 1 km dal Teatro. Per raggiungere la sede del Convegno prendere l'uscita pedonale su Via J.F. Kennedy e svoltare a sinistra, poi procedere su Via Porta Reno e Corso Martiri della Libertà fino ad arrivare al Teatro.

Dalla **Stazione Ferroviaria** prendere l'autobus linea 9, scendere alla fermata Cavour Giardini e percorrere Viale Cavour verso il Castello Estense. L'ingresso del Teatro è subito oltre il Castello, sotto i portici.

Con il patrocinio di



Convegno Nazionale

CURE PALLIATIVE IN NEUROLOGIA

*La rete dei servizi a sostegno
della qualità delle cure e della qualità di vita*

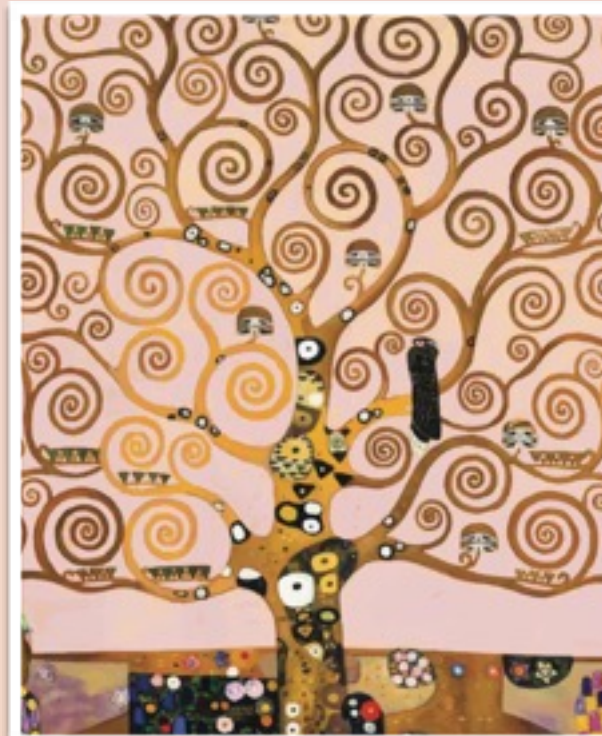

Ferrara

29-30 settembre 2015

Teatro Comunale Claudio Abbado



RAZIONALE

Il ruolo delle cure palliative nei pazienti neurologici è stato a lungo prevalentemente confinato a condizioni rapidamente fatali come la SLA, che vanta un gran numero di esperienze e ricerche cliniche i cui risultati raccomandano l'accesso precoce ai servizi di cure palliative. Oggi è sempre più riconosciuta l'importanza dell'approccio palliativo a molte altre malattie neurologiche, sia acute sia cronico-degenerative a lungo decorso quali Ictus, Sclerosi multipla, malattia di Parkinson e Parkinsonismi, malattie neurologiche rare.

Questo convegno vuole approfondire e portare all'attenzione degli operatori sanitari, delle istituzioni, delle Associazioni di volontariato e dei cittadini il tema delle cure palliative e di fine vita: i relatori con i loro contributi, che sono il risultato di importanti esperienze maturate nel corso di tanti anni di attività e impegno, tenteranno di dare risposta a diversi interrogativi:

- quando attivare la rete delle cure palliative?
- come si può concretizzare un approccio interdisciplinare alle cure nell'organizzazione dei servizi?
- come rimuovere gli ostacoli, non solo culturali, che impediscono un approccio palliativo nella pratica clinica?
- come garantire alle persone una qualità della vita e del morire accettabili?

Il convegno è organizzato dalla Fondazione ADO onlus, che opera dal 1998 nella provincia di Ferrara nel campo delle cure palliative e sta realizzando un hospice per pazienti con patologie neurologiche croniche degenerative. La realizzazione dell'hospice si inserisce in un più ampio progetto di messa in rete dei servizi per questi pazienti per assicurare la continuità delle cure in tutte le fasi della malattia nei diversi setting assistenziali (ospedale, ambulatorio, domicilio, hospice) e una qualità di vita accettabile.

Il progetto nasce dalla volontà di aiutare e assistere i pazienti e i loro familiari nelle fasi avanzate della malattia, con una presa in carico globale e un'assistenza di alta qualità in un ambiente accogliente, competente e ricco di umanità e solidarietà. La nuova struttura è pensata anche come opportunità di vita, come luogo di arricchimento personale e di incontro con la città, in questa ottica va vista la realizzazione nello stesso contesto di un teatro e di un parco pubblico.

29 settembre

ore 14:00 **Registrazione partecipanti**

ore 14:30 **Apertura dei lavori**

Daniela Furiani - Presidente Fondazione ADO onlus

Saluto delle Autorità

ore 15:00 **Lo sviluppo delle reti locali di cure palliative:
l'Osservatorio delle Buone Pratiche Age.Na.S.**

Gianlorenzo Scaccabarozzi

L'APPROCCIO PALLIATIVO ALLE MALATTIE NEUROLOGICHE

Moderatori Maria Rosaria Tola, Enrico Granieri

ore 15:30 **Lettura magistrale**

Le cure palliative in neurologia: storia e prospettive

Simone Veronese

ore 16:15 **Il ruolo del Palliativista nella presa in cura del malato con
malattie neurologiche**

Danila Valenti

ore 16:45 **Pausa**

ore 17:00 **La promozione della cultura delle cure palliative nella
pratica neurologica**

Leandro Provinciali

ore 17:30 **Il team interdisciplinare-multiprofessionale**

Ignazio Renzo Causarano

ore 18:00 **Discussione**

30 settembre

LA VITA E IL FINE VITA FRA INTERCULTURA E INCULTURA

Moderatori Daniela Tarquini, Paolo Nichelli

ore 9:30 **La vita e il fine vita nella storia e nelle diverse culture**

Donatella Cozzi

ore 10:00 **Riflessioni etico filosofiche sulla qualità della vita e la
dignità del morire**

Silvia Zullo

ore 10:30 **Proposte per un diritto gentile in medicina**

Roberto Pucella

ore 11:00 **Pausa**

ore 11:15 **L'approccio palliativo nella pratica clinica**

Marco Cesare Maltoni

ore 11:45 **Il punto di vista delle Associazioni**

interventi dei rappresentanti AISM, AISLA, Parkinson-Italia

ore 12:15 **Ruolo dei media nell'informazione**

Carlo Gargiulo

ore 12:45 **Discussione**

ore 13:30 **Lunch**

TAVOLA ROTONDA: L'ORGANIZZAZIONE DEI SERVIZI

Moderatori Valeria Tugnoli, Walter Neri

ore 14:30 **La Rete delle Cure Palliative in Emilia Romagna**

Antonio Brambilla

**L'approccio ai bisogni dei pazienti con patologie
neurologiche a lungo decorso: l'esperienza di Ferrara
sulla Sclerosi Multipla**

Maria Rosaria Tola, Valeria Tozzi

Ruolo del caregiver nella rete dei servizi

Paola Marani

ore 16:15 **Pausa**

ore 16:30 **Progetto della rete dei servizi per Ferrara: tra ospedale
e territorio, Istituzioni pubbliche e Volontariato**

Chiara Benvenuti, Maria Chiara Tassinari, Valeria Tugnoli

ore 17:00 **Il ruolo delle Associazioni e del Volontariato**

interventi dei rappresentanti AISM, AISLA, Parkinson-Italia

ore 17:30 **Conclusioni**

Sergio Venturi, Assessore Regionale Politiche per la Salute

Chiusura dei lavori e compilazione questionario ECM

MODULO D'ISCRIZIONE

CURE PALLIATIVE IN NEUROLOGIA

*La rete dei servizi a sostegno
della qualità delle cure e della qualità di vita*

Ferrara 29-30 settembre 2015
Teatro Comunale Claudio Abbado



Dati personali

Cognome _____ Nome _____

Luogo di nascita _____ Data di nascita _____ Codice Fiscale _____

Indirizzo _____

C.A.P. _____ Città _____ Provincia _____

Tel _____ Cell. _____ Fax _____ E-mail _____

Professione _____ Disciplina _____

Ente di Appartenenza _____

Crediti ECM SI NO

Dati per la Fatturazione

Nome Cognome/ Ragione Sociale _____

P.IVA/C.F. _____

Indirizzo fiscale _____

C.A.P. _____ Città _____ Provincia _____

Modalità di pagamento

Bonifico bancario Intestato a: New Progress s.n.c.
BANCA CARISBO Fil. San Lazzaro di Savena (BO)
IBAN: IT98 A 06385 37070 100000007913
Causale: Convegno ADO cure palliative in neurologia + cognome

Carta di credito Visa o Mastercard

indicando n. di carta _____ intestazione _____ scadenza _____ codice CVV _____

Segreteria organizzativa

New Progress Conference & Management
Via Cartoleria, 32 - 40124 Bologna
Tel 051 6486365 - Fax 051 6565061
info@newprogress.com

Privacy

Con la presente autorizzo la gestione dei dati personali nel rispetto del D.Lgs. 196/2003 (successive modifiche ed integrazioni).

Data _____

Firma _____