

FRONTESPIZIO DELIBERAZIONE

AOO: ASL_BO
REGISTRO: Deliberazione
NUMERO: 0000296
DATA: 16/06/2026 17:51
OGGETTO: Conferimento di incarichi di funzione nell'ambito del Dipartimento Assistenziale, Tecnico e Riabilitativo

SOTTOSCRITTO DIGITALMENTE DA:

Il presente provvedimento è stato firmato digitalmente da Petrini Anna Maria in qualità di Direttore Generale

In assenza di Meschi Michele - Direttore Sanitario

Con il parere favorevole di Carlini Stefano - Direttore Amministrativo

Su proposta di Sara Andreani - Servizio Unico Metropolitan Amministrazione Giuridica del Personale - SUMAGP (SC) che esprime parere favorevole in ordine ai contenuti sostanziali, formali e di legittimità del presente atto

CLASSIFICAZIONI:

- [05-02]

DESTINATARI:

- Collegio sindacale
- Servizio Unico Metropolitan Amministrazione Giuridica del Personale - SUMAGP (SC)
- Servizio Unico Metropolitan Amministrazione Economica del Personale - SUMAEP (SC)
- Servizio Unico Metropolitan Contabilità e Finanza (SUMCF)
- UO Sviluppo Organizzativo e Gestione Operativa (SC)
- UO Affari Generali e Legali (SC)
- UO Anticorruzione e Trasparenza (SC)
- Dipartimento Assistenziale, Tecnico e Riabilitativo - DATeR
- UO Gestione Contabile e Supporto Programmazione e Controllo (SSD)

DOCUMENTI:

File	Firmato digitalmente da	Hash
DELI0000296_2026_delibera_firmata.pdf	Andreani Sara; Carlini Stefano; Petrini Anna Maria	D82F1764F405C4B89F466E7FAA4638A06 A54BD30BC4048AC71EB868CEE7955E2



L'originale del presente documento, redatto in formato elettronico e firmato digitalmente e' conservato a cura dell'ente produttore secondo normativa vigente.

Ai sensi dell'art. 3bis c4-bis Dlgs 82/2005 e s.m.i., in assenza del domicilio digitale le amministrazioni possono predisporre le comunicazioni ai cittadini come documenti informatici sottoscritti con firma digitale o firma elettronica avanzata ed inviare ai cittadini stessi copia analogica di tali documenti sottoscritti con firma autografa sostituita a mezzo stampa predisposta secondo le disposizioni di cui all'articolo 3 del Dlgs 39/1993.



File	Firmato digitalmente da	Hash
DELI0000296_2026_Allegato1.pdf:		2F5152A609F29278FFB5C839D67197BF7 2073006167BC41B8BE12AF9E063B88C
DELI0000296_2026_Allegato2.PDF:		2F3C4EDB134710DA58F6D8472DA87762 5884476EEB09669A2CF771B924E4D848
DELI0000296_2026_Allegato3.pdf:		B2028E74FC70253956CEDDD23F3FC85C E54FC364AE60C16F39C784841F86EA33
DELI0000296_2026_Allegato4.pdf:		5EED0506B17A91832F1AEC70CEA22F1F D8B16E0D7FCA9A9E8363826B9965CAF8
DELI0000296_2026_Allegato5.pdf:		B8491E859DADB139275EF6A19F3B81309 D4C4794E7D71274DABAEC45025F7D3F
DELI0000296_2026_Allegato6.pdf:		B6F06F8B3B5C2726A34ED7597408D8E81 7498D85EA8326E9A6265866AD327178
DELI0000296_2026_Allegato7.pdf:		B7A1FCF4E5093B5207AA834A8D62A5E9 EB831B9F445B811107F0707F2B782C40



L'originale del presente documento, redatto in formato elettronico e firmato digitalmente e' conservato a cura dell'ente produttore secondo normativa vigente.

Ai sensi dell'art. 3bis c4-bis Dlgs 82/2005 e s.m.i., in assenza del domicilio digitale le amministrazioni possono predisporre le comunicazioni ai cittadini come documenti informatici sottoscritti con firma digitale o firma elettronica avanzata ed inviare ai cittadini stessi copia analogica di tali documenti sottoscritti con firma autografa sostituita a mezzo stampa predisposta secondo le disposizioni di cui all'articolo 3 del Dlgs 39/1993.

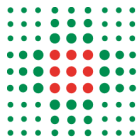

DELIBERAZIONE

OGGETTO: Conferimento di incarichi di funzione nell'ambito del Dipartimento Assistenziale, Tecnico e Riabilitativo

IL DIRETTORE GENERALE

Richiamate le disposizioni contenute:

- nel titolo III, capo III "Sistema degli Incarichi" del CCNL relativo al personale del Comparto Sanità – triennio 2019-2021 - sottoscritto il 02/11/2022 e nel titolo III, capo II "Sistema degli Incarichi" del CCNL relativo al personale del Comparto Sanità – triennio 2022-2024 - sottoscritto il 27/10/2025;
- nel regolamento approvato con la deliberazione n. 353 del 20/10/2023 avente ad oggetto "Adozione del Regolamento per l'istituzione, la graduazione, il conferimento e la revoca degli incarichi di posizione e di funzione dell'Azienda Usl di Bologna";

Dato atto che:

- la Direttrice del Servizio Unico Metropolitan Amministrazione Giuridica del Personale – SUMAGP (SC) ha provveduto all'emissione degli avvisi di selezione interna, i cui estremi sono richiamati nell'allegato A);
- a seguito del ricevimento delle domande di partecipazione alle procedure selettive, si è provveduto all'ammissione delle candidate e dei candidati risultanti in possesso dei requisiti specifici di ammissione previsti dall'avviso di selezione, come indicati nelle determinazioni di ammissione, richiamate nell'allegato A);

Acquisiti, a conclusione delle procedure selettive, i verbali di selezione nei quali:

- le Commissioni hanno formulato le proposte di attribuzione degli incarichi di funzione alle candidate indicate nell'allegato A), in quanto dall'analisi e dalla valutazione dei curricula e sulla base dei colloqui effettuati, sono risultate possedere il profilo e le caratteristiche professionali adeguate e maggiormente coerenti allo svolgimento degli incarichi;
- le Commissioni hanno formulato gli elenchi delle candidate e dei candidati risultati idonei alle selezioni, allegati al presente provvedimento;

Ritenuto di accogliere le suddette proposte di conferimento di incarichi di funzione;

Delibera

per le motivazioni espresse in premessa:

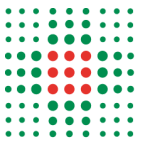

1. di prendere atto degli esiti delle procedure selettive per il conferimento degli incarichi di funzione elencati nell'allegato A) al presente provvedimento, di cui costituisce parte integrante e sostanziale unitamente alle schede descrittive e agli elenchi delle candidate e dei candidati risultati idonei;
2. di conferire gli incarichi alle persone individuate nell'allegato A) a decorrere dalle date ivi indicate, per la durata di cinque anni, fatta salvo quanto previsto dalla normativa di settore e dalla contrattazione collettiva, relativamente alla cessazione del rapporto di lavoro per qualsiasi causa, in particolare per diritto a pensione per limiti di età ordinamentale, in caso di valutazione negativa e motivate esigenze organizzative dell'Ente;
3. di considerare terminati gli incarichi in precedenza affidati alle dipendenti individuate nell'allegato A), a decorrere dalle date ivi riportate;
4. di dare atto che il costo relativo a quanto disposto dal presente provvedimento non determina oneri aggiuntivi al bilancio aziendale dell'anno 2026 in quanto finanziato con le risorse disponibili nel "Fondo incarichi, progressioni economiche e indennità professionali" di cui all'art. 63 del CCNL del Comparto Sanità – triennio 2022-2024 del 27/10/2025;
5. di dare mandato al Servizio Unico Metropolitan Amministrazione Giuridica del Personale - SUMAGP (SC) e al Servizio Unico Metropolitan Amministrazione Economica del Personale - SUMAEP (SC) di provvedere alla definizione di tutti gli aspetti attinenti ai rapporti in essere con l'Azienda.

Responsabile del procedimento ai sensi della L. 241/90:

Elisa Panini

N.	STRUTTURA DI AFFERENZA	TIPOLOGIA INCARICO DI FUNZIONE	DENOMINAZIONE INCARICO	CLASSE E VALORE	CODICE IDENTIFICATIVO	COGNOME	NOME	QUALIFICA	AVVISO DI SELEZIONE	AMMISSIONE DEI CANDIDATI	VERBALE	DECORRENZA	DURATA
1	Dipartimento Assistenziale, Tecnico e Riabilitativo	Funzione organizzativa	UA COORDINAMENTO OSCO SAN PIETRO IN CASALE	Classe 12 Valore 5.500	C11870D3	MELLONI	ANNALISA	INFERMIERA	Det. 940 del 14/04/2026	Det. 1113 del 30/04/2026	Pg. 64823 del 26/05/2026	15/06/2026	5 anni
2	Dipartimento Assistenziale, Tecnico e Riabilitativo	Funzione organizzativa	UA COORDINAMENTO OSCO PALAGI	Classe 12 Valore 5.500	C11870D26	MONTANARO	CARMELA	INFERMIERA	Det. 940 del 14/04/2026	Det. 1147 del 06/05/2026	Pg. 64822 del 26/05/2026	01/09/2026	5 anni
3	Dipartimento Assistenziale, Tecnico e Riabilitativo	Funzione organizzativa	U.A. COORDINAMENTO CSM – SERDP PIANURA EST	Classe 13 Valore 5.000	C11896D4	GAMBILONGO	LUANA	INFERMIERA	Det. 1013 del 22/04/2026	Det. 1230 del 13/05/2026	Pg. 64821 del 26/05/2026	15/06/2026	5 anni

Allegato 1)

DENOMINAZIONE DELLA POSIZIONE: U.A. Coordinamento OSCO San Pietro in Casale

STRUTTURA DI AFFERENZA: Area DATeR Territoriale e Ospedaliera Spoke / UO Responsabile Organizzativo Bentivoglio Reno Galliera

RUOLO: Sanitario

PROFILO PROFESSIONALE: Infermiere/ infermiere senior ad esaurimento;

TIPOLOGIA DI INCARICO: Incarico di organizzazione

CLASSE: 12 - VALORIZZAZIONE ECONOMICA: 5.500

(in applicazione ai criteri per la graduazione degli incarichi definiti dal Regolamento aziendale)

DURATA DELL'INCARICO: 5 anni

TITOLARE DELLA VALUTAZIONE: UO Responsabile Organizzativo Bentivoglio Reno Galliera

Requisiti specifici di accesso:

- Master di primo livello in management o per le funzioni di coordinamento nell'area di appartenenza, rilasciato ai sensi dell'articolo 3, comma 8, del regolamento di cui al decreto del Ministro dell'università e della ricerca scientifica e tecnologica 3 novembre 1999, n. 509, e dell'articolo 3, comma 9, del regolamento di cui al decreto del Ministro dell'istruzione, dell'università e della ricerca 22 ottobre 2004, n. 270; ovvero, in alternativa al master, il possesso del certificato di abilitazione alle funzioni direttive nell'assistenza infermieristica;
- esperienza almeno triennale nello specifico profilo professionale di appartenenza (*Infermiere/Infermiere Senior ad esaurimento*);
- valutazioni annuali di performance individuale positive nell'ultimo biennio o comunque le ultime due valutazioni disponibili in ordine cronologico, qualora non sia stato possibile effettuare la valutazione a causa di assenza dal servizio in relazione ad una delle annualità;
- assenza di provvedimenti disciplinari negli ultimi due anni superiori alla multa.

Requisiti Preferenziali:

- Il possesso di Laurea Magistrale o Specialistica
- Consolidata esperienza nel campo assistenziale e con ruoli di responsabilità

MISSION E RILEVANZA STRATEGICA

L'OsCo afferisce alla rete di offerta dell'Assistenza Territoriale e svolge una funzione intermedia tra il domicilio e il ricovero ospedaliero, con la finalità di evitare ricoveri ospedalieri impropri o di favorire dimissioni protette in luoghi più idonei al prevalere di fabbisogni sociosanitari, di stabilizzazione clinica, di recupero funzionale e dell'autonomia e più prossimi al domicilio

Il professionista coordinatore garantisce la risposta ai bisogni di assistenza alla persona mediante la responsabilità organizzativa e gestionale di risorse umane assegnate alla UA Deve essere in grado di sostenere e promuovere i modelli di organizzazione multidisciplinari orientati alla proattività, alla continuità dell'assistenza e alla presa in carico della persona e della sua famiglia, secondo logiche di case management.;

Deve essere in grado di organizzare e gestire in modo responsabile le risorse assegnate alla **UA Ospedale di Comunità (OsCo)** secondo modalità coerenti con lo stato dell'arte delle discipline scientifico-professionali di riferimento, con i più moderni principi di gestione delle organizzazioni socio-sanitarie e della pubblica amministrazione, con le norme di legge, con gli indirizzi della programmazione socio- sanitaria nazionale e regionale e con quanto definito dall'Atto Aziendale, supportando con il corretto svolgimento delle funzioni amministrative, tecniche e professionali le prestazioni e i processi assistenziali e organizzativi finalizzati a garantire i livelli di assistenza previsti dal Sistema Socio-Sanitario Regionale (SSR).

PRINCIPALI RELAZIONI ORGANIZZATIVE E FUNZIONALI

<u>Interlocutore</u>	<u>Interazione</u>
Responsabile UO Area DATeR	Relazione di Linee Gerarchico Condivisione obiettivi specifici di mandato Monitoraggio attività svolte Valutazione della performance
Coordinatore organizzativo assistenziale della rete degli ospedali di comunità	Relazione di Linee funzionale Condivisione obiettivi specifici di mandato Monitoraggio attività svolte Valutazione della performance
Coordinatore della rete clinica degli ospedali di comunità Responsabile Clinico OsCO	Relazione di tipo funzionale Condivisione di obiettivi e progetti aziendali Condivisione delle buone pratiche gestionali ed organizzative Collaborazione nel processo di integrazione professionale in funzione del raggiungimento degli obiettivi assegnati
Collaboratori U.A.	Relazione di linee gerarchico Condivisione dei percorsi organizzativi e professionali Condivisione e presidio degli obiettivi di mandato Valutazione della performance
Strutture Organizzative di AREA Direzione del Distretto e Dipartimentali aziendali e interaziendali CUM/COT	Condivisione di obiettivi e progetti aziendali Condivisione delle buone pratiche gestionali ed organizzative Collaborazione nel processo di integrazione professionale in funzione del raggiungimento degli obiettivi assegnati

OBIETTIVI E RESPONSABILITÀ

Gli obiettivi annuali e di performance seguono le logiche del processo di budgeting e pertanto trovano corrispondenza nella scheda prevista per l'incarico in applicazione al regolamento esistente.

<u>Obiettivi di Mandato</u>	<u>Risultato Atteso</u>
Pianificazione gestione delle attività professionali/lavorative	Propone al responsabile di UO dati ed evidenze sugli obiettivi raggiunti e contribuisce con proposte;
	Organizza e gestisce i processi lavorativi, considerando gli indicatori di complessità delle persone assistite e delle prestazioni, stimando i carichi di lavoro e individuando le priorità organizzative;
	Favorisce l'individuazione delle priorità assistenziali, tecnico-sanitarie, preventive e riabilitative e orienta il personale a perseguirle;
	Adotta le azioni per garantire la privacy della persona assistita e promuove azioni di miglioramento;
	Promuove l'utilizzo della rete dei servizi sanitari e sociali e l'integrazione con le associazioni di volontariato, in coerenza con le politiche aziendali; promuove azioni di miglioramento;
	Garantisce una integrazione costante delle migliori evidenze di ricerca nella pratica, attraverso strumenti quali percorsi clinico assistenziali, protocolli, procedure e ne supervisiona l'applicazione;
	Partecipa al processo di autorizzazione all'esercizio e accreditamento istituzionale/di eccellenza;
	Garantisce la flessibilità organizzativa a favore del coinvolgimento delle famiglie;
Pianificazione e gestione del cambiamento e dei progetti innovativi	Monitora le criticità organizzativo-assistenziali e pianifica le attività per la loro soluzione.
	Applica le linee strategiche aziendali, con progetti e interventi coerenti e condivisi con il personale del servizio che coordina;
	Favorisce, nell'ambito delle attività di programmazione, il processo di informatizzazione integrato con il FSE;
	Collaborazione alle attività relative alla funzione di integrazione, operata dal coordinatore della rete, tra la governance clinico-assistenziale della rete e le singole strutture, garantendo l'uniforme applicazione dei modelli organizzativi, la funzionalità delle attività, la gestione dei flussi informativi e il raccordo quoti-diano con i servizi aziendali di supporto.

	<p>Promuove e organizza l'introduzione di modelli professionali ed organizzativi innovativi strutture residenziali e territoriali, orientati alla presa in carico, favorendo la qualità degli stessi e, laddove necessario, la continuità degli interventi in ambito ospedaliero,</p> <p>Promuove modelli di lavoro basati sulla multi professionalità;</p> <p>Individua aree di miglioramento del servizio e utilizza strategie efficaci per facilitare il cambiamento, modificando in modo efficace ed efficiente sia i propri comportamenti che favorendo quello dei propri collaboratori.</p>
Gestione del personale	<p>Rappresenta e motiva la definizione del fabbisogno quali-quantitativo di personale, in relazione ai bisogni delle persone assistite, le caratteristiche strutturali, i modelli organizzativi/assistenziali e le direttive/normative;</p> <p>Programma le presenze/assenze del personale assegnato per garantire sicurezza e qualità per le persone assistite e per gli operatori, sulla base delle attività pianificate, tenendo conto del livello di competenza del singolo operatore nel rispetto degli istituti contrattuali;</p> <p>Valuta la compatibilità dell'inserimento del personale con limitazione all'interno della UA in relazione alla limitazione espressa coerentemente con le attività assistenziali-tecnico sanitarie da garantire nella stessa UA;</p> <p>Rappresenta le criticità relative alle risorse assegnate al responsabile di UO/Dirigente DATeR;</p> <p>Predisporre il percorso di inserimento per il neoassunto/neoinserito e garantisce un affiancamento tutoriale per lo sviluppo di competenze specifiche – in applicazione alle norme di accreditamento; Per il neo assunto applica le norme del contratto e alla fine del periodo di prova fornisce al SUMAGP la valutazione finale;</p> <p>Valuta le performance del personale con le modalità, le procedure e i tempi definiti dall'azienda, garantendo equità e trasparenza del processo valutativo utilizzando il sistema informatico aziendale; assicura con continuità feedback costruttivi.</p>
Sviluppo e formazione del personale.	<p>Propone al responsabile di UO l'attribuzione di responsabilità in rapporto ai diversi livelli di competenza acquisiti dagli operatori, cogliendo e valorizzando caratteristiche, abilità e potenzialità proprie di ciascun professionista in considerazione delle risorse assegnate;</p> <p>Monitora i processi di gestione dei casi, affidati al Case Manager e agli infermieri; in particolare verifica la corretta stesura dei PAI e delle fasi di transizione;</p> <p>Rileva i bisogni formativi, promuove percorsi/progetti formativi a livello di servizio e li propone per il Piano Formativo Aziendale;</p> <p>Garantisce condizioni favorevoli all'apprendimento per i propri collaboratori e per gli studenti;</p> <p>E' responsabile della qualità del processo assistenziale, creando le condizioni organizzative necessarie allo sviluppo delle competenze professionali;</p> <p>Promuove la comunicazione efficace nell'ambito della presa in carico multiprofessionale;</p> <p>Collabora, con gli interlocutori coinvolti, alla definizione di percorsi di miglioramento multiprofessionali e multidisciplinari, anche attraverso lo strumento della formazione.</p>
Costruzione delle relazioni collaborative e interprofessionali.	<p>Promuove il lavoro d'équipe e la partecipazione di tutti i componenti, valorizzando in coerenza con i regolamenti aziendali, le differenze professionali e formative;</p> <p>Incoraggia la discussione diretta ed aperta di questioni importanti e, quando necessario, interviene nella risoluzione dei conflitti;</p> <p>Gestisce le informazioni e le comunicazioni interne ed esterne ed assicura relazioni costruttive utilizzando strumenti e modalità appropriate, attiva rapporti di collaborazione e supporto reciproci con altri servizi; Favorisce la circolazione delle informazioni aziendali all'interno della propria UA;</p> <p>Promuove la valutazione partecipata del servizio anche attraverso la raccolta di feedback da operatori e utenti.</p>
Gestione delle risorse materiali e delle tecnologie	<p>Organizza l'approvvigionamento di risorse materiali e tecnologiche, nella logica di un utilizzo efficace, efficiente e sostenibile;</p> <p>Monitorizza l'uso e la qualità delle risorse, segnala eventuali situazioni di non conformità dei materiali/tecnologie, intraprendendo azioni correttive;</p> <p>Supervisiona l'efficienza dei processi di manutenzione delle risorse e delle tecnologie effettuate da servizi e ruoli preposti;</p> <p>Supervisiona la qualità dei servizi gestiti in appalto da ditte esterne e controlla il rispetto delle prestazioni previste dai relativi capitolati tecnici comunicando a chi di competenza le non conformità rilevate;</p> <p>Gestisce e monitora i dati e flussi informativi regionali.</p>

Gestione dei rischi e della sicurezza	Esercita la funzione di preposto per la sicurezza dei lavoratori; (delibera 343 del 1/12/15);
	Supervisiona e controlla l'adesione del personale agli standard di sicurezza;
	Assicura la corretta applicazione dei percorsi, procedure a garanzia della qualità dell'assistenza e sicurezza delle cure;
	Cura la diffusione e l'applicazione uniforme di protocolli organizzativi, procedure e regolamenti interni;
	Promuove la segnalazione di eventi critici e ne fa occasione di riflessione e revisione del processo coinvolto;
	Promuove azioni per rendere gli ambienti confortevoli e sicuri.

Allegato 4)

DENOMINAZIONE DELLA POSIZIONE: U.A. Coordinamento OSCO Palagi

STRUTTURA DI AFFERENZA: Area DATeR Territoriale e Ospedaliera Spoke / Area DATeR BOLOGNA

RUOLO: Sanitario

PROFILO PROFESSIONALE: Infermiere/ infermiere senior ad esaurimento;

TIPOLOGIA DI INCARICO: Incarico di organizzazione

CLASSE: 12 - VALORIZZAZIONE ECONOMICA: 5.500

(in applicazione ai criteri per la graduazione degli incarichi definiti dal Regolamento aziendale)

DURATA DELL'INCARICO: 5 anni

TITOLARE DELLA VALUTAZIONE Dirigente Professionale Referente per l'Area DATeR BOLOGNA

Requisiti specifici di accesso:

- Master di primo livello in management o per le funzioni di coordinamento nell'area di appartenenza, rilasciato ai sensi dell'articolo 3, comma 8, del regolamento di cui al decreto del Ministro dell'università e della ricerca scientifica e tecnologica 3 novembre 1999, n. 509, e dell'articolo 3, comma 9, del regolamento di cui al decreto del Ministro dell'istruzione, dell'università e della ricerca 22 ottobre 2004, n. 270; ovvero, in alternativa al master, il possesso del certificato di abilitazione alle funzioni direttive nell'assistenza infermieristica;
- esperienza almeno triennale nello specifico profilo professionale di appartenenza (*Infermiere/Infermiere Senior ad esaurimento*);
- valutazioni annuali di performance individuale positive nell'ultimo biennio o comunque le ultime due valutazioni disponibili in ordine cronologico, qualora non sia stato possibile effettuare la valutazione a causa di assenza dal servizio in relazione ad una delle annualità;
- assenza di provvedimenti disciplinari negli ultimi due anni superiori alla multa.

Requisiti Preferenziali

- Il possesso di Laurea Magistrale o Specialistica
- Consolidata esperienza nel campo assistenziale e con ruoli di responsabilità

MISSION E RILEVANZA STRATEGICA

L'OsCo afferisce alla rete di offerta dell'Assistenza Territoriale e svolge una funzione intermedia tra il domicilio e il ricovero ospedaliero, con la finalità di evitare ricoveri ospedalieri impropri o di favorire dimissioni protette in luoghi più idonei al prevalere di fabbisogni sociosanitari, di stabilizzazione clinica, di recupero funzionale e dell'autonomia e più prossimi al domicilio

Il professionista coordinatore garantisce la risposta ai bisogni di assistenza alla persona mediante la responsabilità organizzativa e gestionale di risorse umane assegnate alla UA Deve essere in grado di sostenere e promuovere i modelli di organizzazione multidisciplinari orientati alla proattività, alla continuità dell'assistenza e alla presa in carico della persona e della sua famiglia, secondo logiche di case management.;

Deve essere in grado di organizzare e gestire in modo responsabile le risorse assegnate alla **UA Ospedale di Comunità (OsCo)** secondo modalità coerenti con lo stato dell'arte delle discipline scientifico-professionali di riferimento, con i più moderni principi di gestione delle organizzazioni socio-sanitarie e della pubblica amministrazione, con le norme di legge, con gli indirizzi della programmazione socio- sanitaria nazionale e regionale e con quanto definito dall'Atto Aziendale, supportando con il corretto svolgimento delle funzioni amministrative, tecniche e professionali le prestazioni e i processi assistenziali e organizzativi finalizzati a garantire i livelli di assistenza previsti dal Sistema Socio-Sanitario Regionale (SSR).

PRINCIPALI RELAZIONI ORGANIZZATIVE E FUNZIONALI

<u>Interlocutore</u>	<u>Interazione</u>
Responsabile UO Area DATeR	Relazione di Linee Gerarchico Condivisione obiettivi specifici di mandato Monitoraggio attività svolte Valutazione della performance
Coordinatore organizzativo assistenziale della rete degli ospedali di comunità	Relazione di Linee funzionale Condivisione obiettivi specifici di mandato Monitoraggio attività svolte Valutazione della performance
Coordinatore della rete clinica degli ospedali di comunità Responsabile Clinico OsCO	Relazione di tipo funzionale Condivisione di obiettivi e progetti aziendali Condivisione delle buone pratiche gestionali ed organizzative Collaborazione nel processo di integrazione professionale in funzione del raggiungimento degli obiettivi assegnati
Collaboratori U.A.	Relazione di linee gerarchico Condivisione dei percorsi organizzativi e professionali Condivisione e presidio degli obiettivi di mandato Valutazione della performance
Strutture Organizzative di AREA Direzione del Distretto e Dipartimentali aziendali e interaziendali CUM/COT	Condivisione di obiettivi e progetti aziendali Condivisione delle buone pratiche gestionali ed organizzative Collaborazione nel processo di integrazione professionale in funzione del raggiungimento degli obiettivi assegnati

OBIETTIVI E RESPONSABILITÀ

Gli obiettivi annuali e di performance seguono le logiche del processo di budgeting e pertanto trovano corrispondenza nella scheda prevista per l'incarico in applicazione al regolamento esistente.

<u>Obiettivi di Mandato</u>	<u>Risultato Atteso</u>
Pianificazione gestione delle attività professionali/lavorative	Propone al responsabile di UO dati ed evidenze sugli obiettivi raggiunti e contribuisce con proposte;
	Organizza e gestisce i processi lavorativi, considerando gli indicatori di complessità delle persone assistite e delle prestazioni, stimando i carichi di lavoro e individuando le priorità organizzative;
	Favorisce l'individuazione delle priorità assistenziali, tecnico-sanitarie, preventive e riabilitative e orienta il personale a perseguirle;
	Adotta le azioni per garantire la privacy della persona assistita e promuove azioni di miglioramento;
	Promuove l'utilizzo della rete dei servizi sanitari e sociali e l'integrazione con le associazioni di volontariato, in coerenza con le politiche aziendali; promuove azioni di miglioramento;
	Garantisce una integrazione costante delle migliori evidenze di ricerca nella pratica, attraverso strumenti quali percorsi clinico assistenziali, protocolli, procedure e ne supervisiona l'applicazione;
	Partecipa al processo di autorizzazione all'esercizio e accreditamento istituzionale/di eccellenza;
	Garantisce la flessibilità organizzativa a favore del coinvolgimento delle famiglie;
Pianificazione e gestione del cambiamento e dei progetti innovativi	Monitora le criticità organizzativo-assistenziali e pianifica le attività per la loro soluzione.
	Applica le linee strategiche aziendali, con progetti e interventi coerenti e condivisi con il personale del servizio che coordina;
	Favorisce, nell'ambito delle attività di programmazione, il processo di informatizzazione integrato con il FSE;
	Collaborazione alle attività relative alla funzione di integrazione, operata dal coordinatore della rete, tra la governance clinico-assistenziale della rete e le singole strutture, garantendo l'uniforme applicazione dei modelli organizzativi, la funzionalità delle attività, la gestione dei flussi informativi e il raccordo quoti-diano con i servizi aziendali di supporto.

	<p>Promuove e organizza l'introduzione di modelli professionali ed organizzativi innovativi strutture residenziali e territoriali, orientati alla presa in carico, favorendo la qualità degli stessi e, laddove necessario, la continuità degli interventi in ambito ospedaliero,</p> <p>Promuove modelli di lavoro basati sulla multi professionalità;</p> <p>Individua aree di miglioramento del servizio e utilizza strategie efficaci per facilitare il cambiamento, modificando in modo efficace ed efficiente sia i propri comportamenti che favorendo quello dei propri collaboratori.</p>
Gestione del personale	<p>Rappresenta e motiva la definizione del fabbisogno quali-quantitativo di personale, in relazione ai bisogni delle persone assistite, le caratteristiche strutturali, i modelli organizzativi/assistenziali e le direttive/normative;</p> <p>Programma le presenze/assenze del personale assegnato per garantire sicurezza e qualità per le persone assistite e per gli operatori, sulla base delle attività pianificate, tenendo conto del livello di competenza del singolo operatore nel rispetto degli istituti contrattuali;</p> <p>Valuta la compatibilità dell'inserimento del personale con limitazione all'interno della UA in relazione alla limitazione espressa coerentemente con le attività assistenziali-tecnico sanitarie da garantire nella stessa UA;</p> <p>Rappresenta le criticità relative alle risorse assegnate al responsabile di UO/Dirigente DATeR;</p> <p>Predisporre il percorso di inserimento per il neoassunto/neoinserito e garantisce un affiancamento tutoriale per lo sviluppo di competenze specifiche – in applicazione alle norme di accreditamento; Per il neo assunto applica le norme del contratto e alla fine del periodo di prova fornisce al SUMAGP la valutazione finale;</p> <p>Valuta le performance del personale con le modalità, le procedure e i tempi definiti dall'azienda, garantendo equità e trasparenza del processo valutativo utilizzando il sistema informatico aziendale; assicura con continuità feedback costruttivi.</p>
Sviluppo e formazione del personale.	<p>Propone al responsabile di UO l'attribuzione di responsabilità in rapporto ai diversi livelli di competenza acquisiti dagli operatori, cogliendo e valorizzando caratteristiche, abilità e potenzialità proprie di ciascun professionista in considerazione delle risorse assegnate;</p> <p>Monitora i processi di gestione dei casi, affidati al Case Manager e agli infermieri; in particolare verifica la corretta stesura dei PAI e delle fasi di transizione;</p> <p>Rileva i bisogni formativi, promuove percorsi/progetti formativi a livello di servizio e li propone per il Piano Formativo Aziendale;</p> <p>Garantisce condizioni favorevoli all'apprendimento per i propri collaboratori e per gli studenti;</p> <p>E' responsabile della qualità del processo assistenziale, creando le condizioni organizzative necessarie allo sviluppo delle competenze professionali;</p> <p>Promuove la comunicazione efficace nell'ambito della presa in carico multiprofessionale;</p> <p>Collabora, con gli interlocutori coinvolti, alla definizione di percorsi di miglioramento multiprofessionali e multidisciplinari, anche attraverso lo strumento della formazione.</p>
Costruzione delle relazioni collaborative e interprofessionali.	<p>Promuove il lavoro d'équipe e la partecipazione di tutti i componenti, valorizzando in coerenza con i regolamenti aziendali, le differenze professionali e formative;</p> <p>Incoraggia la discussione diretta ed aperta di questioni importanti e, quando necessario, interviene nella risoluzione dei conflitti;</p> <p>Gestisce le informazioni e le comunicazioni interne ed esterne ed assicura relazioni costruttive utilizzando strumenti e modalità appropriate, attiva rapporti di collaborazione e supporto reciproci con altri servizi; Favorisce la circolazione delle informazioni aziendali all'interno della propria UA;</p> <p>Promuove la valutazione partecipata del servizio anche attraverso la raccolta di feedback da operatori e utenti.</p>
Gestione delle risorse materiali e delle tecnologie	<p>Organizza l'approvvigionamento di risorse materiali e tecnologiche, nella logica di un utilizzo efficace, efficiente e sostenibile;</p> <p>Monitorizza l'uso e la qualità delle risorse, segnala eventuali situazioni di non conformità dei materiali/tecnologie, intraprendendo azioni correttive;</p> <p>Supervisiona l'efficienza dei processi di manutenzione delle risorse e delle tecnologie effettuate da servizi e ruoli preposti;</p> <p>Supervisiona la qualità dei servizi gestiti in appalto da ditte esterne e controlla il rispetto delle prestazioni previste dai relativi capitolati tecnici comunicando a chi di competenza le non conformità rilevate;</p> <p>Gestisce e monitora i dati e flussi informativi regionali.</p>

Gestione dei rischi e della sicurezza	Esercita la funzione di preposto per la sicurezza dei lavoratori; (delibera 343 del 1/12/15);
	Supervisiona e controlla l'adesione del personale agli standard di sicurezza;
	Assicura la corretta applicazione dei percorsi, procedure a garanzia della qualità dell'assistenza e sicurezza delle cure;
	Cura la diffusione e l'applicazione uniforme di protocolli organizzativi, procedure e regolamenti interni;
	Promuove la segnalazione di eventi critici e ne fa occasione di riflessione e revisione del processo coinvolto;
	Promuove azioni per rendere gli ambienti confortevoli e sicuri.

Allegato 1)

DENOMINAZIONE DELLA POSIZIONE: U.A. Coordinamento CSM – SerDP Pianura Est.

STRUTTURA DI AFFERENZA: UO Area DATeR Territoriale e Ospedaliera Spoke / UO Responsabile Organizzativo Bentivoglio Reno Galliera

RUOLO: Sanitario

PROFILO PROFESSIONALE: Infermiere / infermiere sanitario senior ad esaurimento;

TIPOLOGIA DI INCARICO: incarico di organizzazione

CLASSE: 13 - VALORIZZAZIONE ECONOMICA: €5.000

(in applicazione ai criteri per la graduazione degli incarichi definiti dal Regolamento aziendale)

TITOLARE DELLA VALUTAZIONE: UO Responsabile Organizzativo Bentivoglio Reno Galliera

DURATA: cinque anni

Requisiti specifici di accesso:

- Master di primo livello in management o per le funzioni di coordinamento nell'area di appartenenza, rilasciato ai sensi dell'articolo 3, comma 8, del regolamento di cui al decreto del Ministro dell'università e della ricerca scientifica e tecnologica 3 novembre 1999, n. 509, e dell'articolo 3, comma 9, del regolamento di cui al decreto del Ministro dell'istruzione, dell'università e della ricerca 22 ottobre 2004, n. 270; ovvero, in alternativa al master, il possesso del certificato di abilitazione alle funzioni direttive nell'assistenza infermieristica;
- esperienza almeno triennale nello specifico profilo professionale di appartenenza (*Infermiere/Infermiere Senior ad esaurimento*)
- valutazioni annuali di performance individuale positive nell'ultimo biennio o comunque le ultime due valutazioni disponibili in ordine cronologico, qualora non sia stato possibile effettuare la valutazione a causa di assenza dal servizio in relazione ad una delle annualità;
- assenza di provvedimenti disciplinari negli ultimi due anni superiori alla multa.

Requisiti Preferenziali

- Il possesso di Laurea Magistrale o Specialistica
- Consolidata esperienza nel campo assistenziale e con ruoli di responsabilità

MISSION E RILEVANZA STRATEGICA

Organizzare e gestire in modo responsabile le risorse assegnate alla **CSM - SErDP Pianura Est** secondo modalità coerenti con lo stato dell'arte delle discipline scientifico-professionali di riferimento, con i più moderni principi di gestione delle organizzazioni socio-sanitarie e della pubblica amministrazione, con le norme di legge, con gli indirizzi della programmazione socio- sanitaria nazionale e regionale e con quanto definito dall'Atto Aziendale, supportando con il corretto svolgimento delle funzioni amministrative, tecniche e professionali le prestazioni e i processi assistenziali e organizzativi finalizzati a garantire i livelli di assistenza previsti dal Sistema Socio-Sanitario Regionale (SSR)

PRINCIPALI RELAZIONI ORGANIZZATIVE E FUNZIONALI

<u>Interlocutore</u>	<u>Interazione</u>
Responsabile Unità Organizzativa DATER	Relazione di Linee gerarchico Condivisione obiettivi specifici di mandato Monitoraggio attività svolte Valutazione della performance
Collaboratori U.A.	Relazione di linee gerarchico Condivisione dei percorsi organizzativi e professionali Presidio degli obiettivi di mandato

	Valutazione della performance
Strutture Organizzative di AREA	<p>Condivisione di obiettivi e progetti aziendali</p> <p>Condivisione delle buone pratiche gestionali ed organizzative</p> <p>Collaborazione nel processo di integrazione professionale in funzione del raggiungimento degli obiettivi assegnati</p>

OBIETTIVI E RESPONSABILITÀ

Gli obiettivi annuali e di performance seguono le logiche del processo di budgeting e pertanto trovano corrispondenza nella scheda prevista per l'incarico in applicazione al regolamento esistente.

Obiettivi di Mandato	Risultato Atteso
Pianificazione gestione delle attività professionali/lavorative	Propone al responsabile di UO dati ed evidenze sugli obiettivi raggiunti e contribuisce con proposte;
	Organizza e gestisce i processi lavorativi, considerando gli indicatori di complessità delle persone assistite e delle prestazioni, stimando i carichi di lavoro e individuando le priorità organizzative;
	Favorisce l'individuazione delle priorità assistenziali, tecnico-sanitarie, preventive e riabilitative e orienta il personale a perseguirle;
	Adotta le azioni per garantire la privacy della persona assistita e promuove azioni di miglioramento;
	Promuove l'utilizzo della rete dei servizi sanitari e sociali e l'integrazione con le associazioni di volontariato, in coerenza con le politiche aziendali; promuove azioni di miglioramento;
	Garantisce una integrazione costante delle migliori evidenze di ricerca nella pratica, attraverso strumenti quali percorsi clinico assistenziali, protocolli, procedure e ne supervisiona l'applicazione;
	Partecipa al processo di autorizzazione all'esercizio e accreditamento istituzionale/di eccellenza;
Pianificazione e gestione del cambiamento e dei progetti innovativi	Applica le linee strategiche aziendali, con progetti e interventi coerenti e condivisi con il personale del servizio che coordina;
	Promuove e organizza l'introduzione di modelli professionali ed organizzativi innovativi strutture residenziali e territoriali, orientati alla presa in carico, favorendo la qualità degli stessi e, laddove necessario, la continuità degli interventi in ambito ospedaliero.
	Promuove modelli di lavoro basati sulla multi professionalità;
	Individua aree di miglioramento del servizio e utilizza strategie efficaci per facilitare il cambiamento, modificando in modo efficace ed efficiente sia i propri comportamenti che favorendo quello dei propri collaboratori.
Gestione del personale	Rappresenta e motiva la definizione del fabbisogno quali-quantitativo di personale, in relazione ai bisogni delle persone assistite, le caratteristiche strutturali, i modelli organizzativi/assistenziali e le direttive/normative;
	Programma le presenze/assenze del personale assegnato per garantire sicurezza e qualità per le persone assistite e per gli operatori, sulla base delle attività pianificate, tenendo conto del livello di competenza del singolo operatore nel rispetto degli istituti contrattuali;
	Valuta la compatibilità dell'inserimento del personale con limitazione all'interno della UA in relazione alla limitazione espressa coerentemente con le attività assistenziali-tecnico sanitarie da garantire nella stessa UA
	Rappresenta le criticità relative alle risorse assegnate al responsabile di UO
	Predisporre il percorso di inserimento per il neoassunto/neoinserito e garantisce un affiancamento tutoriale per lo sviluppo di competenze specifiche – in applicazione alle norme di accreditamento; Per il neo assunto applica le norme del contratto e alla fine del periodo di prova fornisce al SUMAGP la valutazione finale.
	Valuta le performance del personale con le modalità, le procedure e i tempi definiti dall'azienda, garantendo equità e trasparenza del processo valutativo utilizzando il sistema informatico aziendale; assicura con continuità feedback costruttivi;
Sviluppo e formazione del personale.	Propone al responsabile di UO l'attribuzione di responsabilità in rapporto ai diversi livelli di competenza acquisiti dagli operatori, cogliendo e valorizzando caratteristiche, abilità e potenzialità proprie di ciascun professionista in considerazione delle risorse assegnate;
	Rileva i bisogni formativi, promuove percorsi/progetti formativi a livello di servizio e li propone per il Piano Formativo Aziendale;

	Garantisce condizioni favorevoli all'apprendimento per i propri collaboratori e per gli studenti;
Costruzione delle relazioni collaborative e interprofessionali.	Promuove il lavoro d'équipe e la partecipazione di tutti i componenti, valorizzando in coerenza con i regolamenti aziendali, le differenze professionali e formative;
	Incoraggia la discussione diretta ed aperta di questioni importanti e, quando necessario, interviene nella risoluzione dei conflitti;
	Gestisce le informazioni e le comunicazioni interne ed esterne ed assicura relazioni costruttive utilizzando strumenti e modalità appropriate, attiva rapporti di collaborazione e supporto reciproci con altri servizi; Favorisce la circolazione delle informazioni aziendali all'interno della propria UA
Gestione delle risorse materiali e delle tecnologie	Organizza l'approvvigionamento di risorse materiali e tecnologiche, nella logica di un utilizzo efficace, efficiente e sostenibile;
	Monitorizza l'uso e la qualità delle risorse, segnala eventuali situazioni di non conformità dei materiali/tecnologie, intraprendendo azioni correttive;
	Supervisiona l'efficienza dei processi di manutenzione delle risorse e delle tecnologie effettuate da servizi e ruoli preposti;
	Supervisiona la qualità dei servizi gestiti in appalto da ditte esterne e controlla il rispetto delle prestazioni previste dai relativi capitolati tecnici comunicando a chi di competenza le non conformità rilevate.
Gestione dei rischi e della sicurezza	Esercita la funzione di preposto per la sicurezza dei lavoratori; (delibera 343 del 1/12/15)
	Supervisiona e controlla l'adesione del personale agli standard di sicurezza;
	Promuove la segnalazione di eventi critici e ne fa occasione di riflessione e revisione del processo coinvolto;
	Promuove azioni per rendere gli ambienti confortevoli e sicuri.

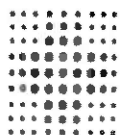

SERVIZIO SANITARIO REGIONALE
EMILIA-ROMAGNA
Azienda Unità Sanitaria Locale di Bologna

Istituto delle Scienze Neurologiche
Istituto di Ricovero e Cura a Carattere Scientifico

ALLEGATO N. 3

SELEZIONE INTERNA PER IL CONFERIMENTO DELL'INCARICO DI FUNZIONE:

U.A. COORDINAMENTO OSCO SAN PIETRO IN CASALE – UO AREA
DATER TERRITORIALE E OSPEDALIERA SPOKE

NELL'AMBITO DELL'AZIENDA USL DI BOLOGNA

ELENCO CANDIDATI IDONEI

n. domanda
C11870D44
C11870D14
C11870D45
C11870D3
C11870D26
C11870D2

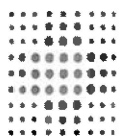

SERVIZIO SANITARIO REGIONALE
EMILIA-ROMAGNA
Azienda Unità Sanitaria Locale di Bologna

Istituto delle Scienze Neurologiche
Istituto di Ricovero e Cura a Carattere Scientifico

ALLEGATO N. 3

SELEZIONE INTERNA PER IL CONFERIMENTO DELL'INCARICO DI FUNZIONE:

U.A. COORDINAMENTO OSCO PALAGI – UO AREA DATER
TERRITORIALE E OSPEDALIERA SPOKE

NELL'AMBITO DELL'AZIENDA USL DI BOLOGNA

ELENCO CANDIDATI IDONEI

N. domanda
C11870D23
C11870D13
C11870D51
C11870D57
C11870D16
C11870D14
C11870D26
C11870D18
C11870D15
C11870D31
C11870D34
C11870D6
C11870D24

ALLEGATO N. 3

**SELEZIONE INTERNA PER IL CONFERIMENTO DELL'INCARICO DI
FUNZIONE:**

**U.A. COORDINAMENTO CSM E SERDP PIANURA EST – UO AREA
DATER TERRITORIALE E OSPEDALIERA SPOKE**

NELL'AMBITO DELL'AZIENDA USL DI BOLOGNA

ELENCO CANDIDATI IDONEI

ID DOMANDA
C11896D14
C11896D4
C11896D10