

CONCORSO PUBBLICO, PER TITOLI ED ESAMI, PER LA COPERTURA DI N. 1 POSTO A TEMPO INDETERMINATO, NEL PROFILO PROFESSIONALE DI DIRIGENTE MEDICO DELLA DISCIPLINA DI MEDICINA INTERNA PER LE SPECIFICHE ESIGENZE DELL'OSPEDALE DI PORRETТА TERME DELL'AZIENDA USL DI BOLOGNA

(indetto con determinazione del Direttore del SUMAGP n. 916 del 15/04/2025)

CRITERI DI VALUTAZIONE E TRACCE

Criteri di valutazione prova scritta

Ai sensi dell'art. 26 del D.P.R. 483/97, la prova scritta consisterà in una "relazione su caso clinico simulato o su argomenti inerenti alla disciplina messa a concorso o soluzione di una serie di quesiti a risposta sintetica inerenti alla disciplina stessa".

La commissione esaminatrice all'unanimità decide di effettuare tre prove scritte, ciascuna contenente 1 quesito e la prova consisterà nello svolgimento di un tema su argomenti inerenti alla disciplina a concorso e sarà volta in particolare, all'accertamento delle competenze e delle conoscenze specifiche della disciplina a concorso.

Ciascun elaborato sarà esaminato dalla commissione al completo e valutato mediante attribuzione di un punteggio compreso tra 0 e 30 sulla base della:

- attinenza al tema della prova sottoposta al candidato;
- completezza nella trattazione dell'argomento,
- chiarezza dell'esposizione
- capacità di sintesi.

I punteggi saranno attribuiti con voti palesi e, nel caso di valutazioni differenti, il punteggio dell'elaborato sarà quello risultante dalla media dei voti espressi dai commissari.

Ai sensi dell'art. 14, 1° comma, del D.P.R. 483/97, il superamento della prova scritta è subordinato al raggiungimento di una valutazione di sufficienza, pari ad almeno 21/30.

TRACCE PROVA SCRITTA

Prova scritta n. 1:

La sepsi: inquadramento clinico e principi di trattamento

Prova scritta n. 2:

Terapia della riacutizzazione di BPCO

Prova scritta n. 3:

Stroke ischemico: inquadramento clinico e principi di trattamento

Criteri di valutazione prova pratica

La prova verterà *“su tecniche e manualità peculiari della disciplina messa a concorso. La prova pratica deve comunque essere anche illustrata schematicamente per iscritto”*.

La commissione stabilisce di sottoporre ai candidati un quesito per ogni prova. La medesima sarà svolta con le stesse modalità della prova scritta e sarà volta all'accertamento delle competenze e delle conoscenze della disciplina a concorso.

Le prove saranno valutate dalla commissione, la quale attribuirà a ciascun partecipante un voto compreso tra 0 e 30 sulla base della correttezza della risposta, della completezza e della chiarezza dell'esposizione e della padronanza dell'argomento dimostrate dal concorrente nel corso dell'esame ed in particolare nell'inquadramento del caso clinico in oggetto. I punteggi saranno attribuiti con voti palesi e, nel caso di valutazioni differenti, il punteggio dell'esame sarà quello risultante dalla media dei voti espressi dai commissari.

Ai sensi dell'art. 14, 1° comma, del D.P.R. 483/97, il superamento della prova pratica è subordinato al raggiungimento di una valutazione di sufficienza, pari ad almeno 21/30.

TRACCE PROVA PRATICA

Cfr. allegati di seguito

Prova pratica n. 1:

Refertazione del tracciato elettrocardiografico

Prova pratica n. 2:

Interpretazione emogasanalisi arteriosa

Prova pratica n. 3:

Interpretazione dell'immagine ecografica

Criteri di valutazione prova orale

L'esame verterà *“sulle materie inerenti alla disciplina a concorso nonché sui compiti connessi alla funzione da conferire”* e si svolgerà alla presenza dell'intera commissione ed in un locale aperto al pubblico.

Immediatamente prima dell'inizio della prova, la commissione, collegialmente, predisporrà diversi quesiti di pari difficoltà, inerenti alla disciplina a concorso, in numero superiore di un'unità a quello dei concorrenti ammessi a sostenere l'esame.

Ciascun candidato estrarrà personalmente il quesito che costituirà oggetto della prova cui sarà sottoposto.

Al termine di ogni prova la commissione attribuirà un punteggio compreso tra 0 e 20 sulla base della correttezza della risposta, chiarezza espositiva, capacità di sintesi, conoscenze dimostrate nella trattazione dell'argomento dimostrata dal candidato nel corso della prova d'esame. I punteggi saranno attribuiti con voti palesi e, nel caso di valutazioni differenti da parte dei commissari, il punteggio attribuito sarà dato dalla media aritmetica dei voti attribuiti dai singoli componenti.

Ai sensi dell'art. 14, 2° comma, del D.P.R. 483/97, il superamento della prova è subordinato al raggiungimento di una valutazione di sufficienza, pari ad almeno 14/20.

DOMANDE PROVA ORALE

1. Piastrinopenie
2. Valutazione del rischio cardioembolico nel paziente con fibrillazione atriale
3. Insufficienza respiratoria acuta

allegato n.2

**CONCORSO PUBBLICO, PER TITOLI ED ESAMI, PER LA COPERTURA DI N. 1 POSTO A
TEMPO INDETERMINATO, NEL PROFILO PROFESSIONALE DI DIRIGENTE MEDICO
DELLA DISCIPLINA DI MEDICINA INTERNA PER LE SPECIFICHE ESIGENZE
DELL'OSPEDALE DI PORRETTA TERME DELL'AZIENDA USL DI BOLOGNA**
(indetto con determinazione del Direttore del SUMAGP n. 916 del 15/04/2025)

PROVA PRATICA NR. 2

Interpretazione emogasanalisi arteriosa



PROVA ESTINATA

PROVA PRATICA N°2

FO ₂ (I)	21.0 %		
Valori emogas			
↑ pH	7.602		[7.350 - 7.450]
↑ pCO ₂	60.1	mmHg	[32.0 - 45.0]
↓ pO ₂	59.5	mmHg	[83.0 - 108]
Valori ossimetrici			
↓ cHb	10.7	g/dL	[12.0 - 15.6]
↓ sO ₂	93.4	%	[95.0 - 99.0]
FO ₂ Hb	89.6	%	[-]
↑ FCOHb	3.0	%	[0.0 - 1.5]
FHHb	6.3	%	[-]
FMethb	1.1	%	[0.4 - 1.5]
↓ Hct _c	32.7	%	[35.5 - 45.5]
Valori elettroliti			
↓ cK ⁺	2.6	mmol/L	[3.4 - 4.5]
cNa ⁺	138	mmol/L	[136 - 146]
↓ cCa ²⁺	1.09	mmol/L	[1.16 - 1.29]
↓ cCr	71	mmol/L	[98 - 106]
? cCa ²⁺ (7.4) _c		mmol/L	
Valori metaboliti			
cGlu	88	mg/dL	[70 - 105]
cLac	0.6	mmol/L	[0.3 - 1.2]
ctBil	1.0	mg/dL	[0.1 - 1.1]
Valori corretti con la temperatura			
pH(T)	7.602		
pCO ₂ (T)	60.1	mmHg	
pO ₂ (T)	59.5	mmHg	
Stato di ossigenazione			
ctO _{2c}	13.5	Vol%	
p50 _c	22.25	mmHg	
pO ₂ (a)/FO ₂ (I) _c	283	mmHg	
pO ₂ (a/A) _g	73.3	%	
pO ₂ (A-a) _g	21.7	mmHg	
Stato acido-base			
? cBase(Ecf) _c	37.7	mmol/L	
? cBase(B) _c	33.3	mmol/L	
?↑ cHCO ₃ ⁻ (P,sl) _c	60.6	mmol/L	[22.0 - 26.0]
↑ cHCO ₃ ⁻ (P) _c	59.3	mmol/L	[22.0 - 29.0]
↑ ctCO ₂ (B) _c	53.7	mmol/L	[22.0 - 32.0]
ctCO ₂ (P) _c	61.1	mmol/L	
Anion Gap _c	7.7	mmol/L	
Anion Gap.K ⁺ _c	10.2	mmol/L	
mOsm _c	281.3	mmol/kg	



PROVA EXTRA TTA

allegato n.2

**CONCORSO PUBBLICO, PER TITOLI ED ESAMI, PER LA COPERTURA DI N. 1 POSTO A
TEMPO INDETERMINATO, NEL PROFILO PROFESSIONALE DI DIRIGENTE MEDICO
DELLA DISCIPLINA DI MEDICINA INTERNA PER LE SPECIFICHE ESIGENZE
DELL'OSPEDALE DI PORRETTA TERME DELL'AZIENDA USL DI BOLOGNA**
(indetto con determinazione del Direttore del SUMAGP n. 916 del 15/04/2025)

PROVA PRATICA NR. 1

Refertazione del tracciato elettrocardiografico



PROVA NON ESTATTA

PROVA PRATICA N° 1

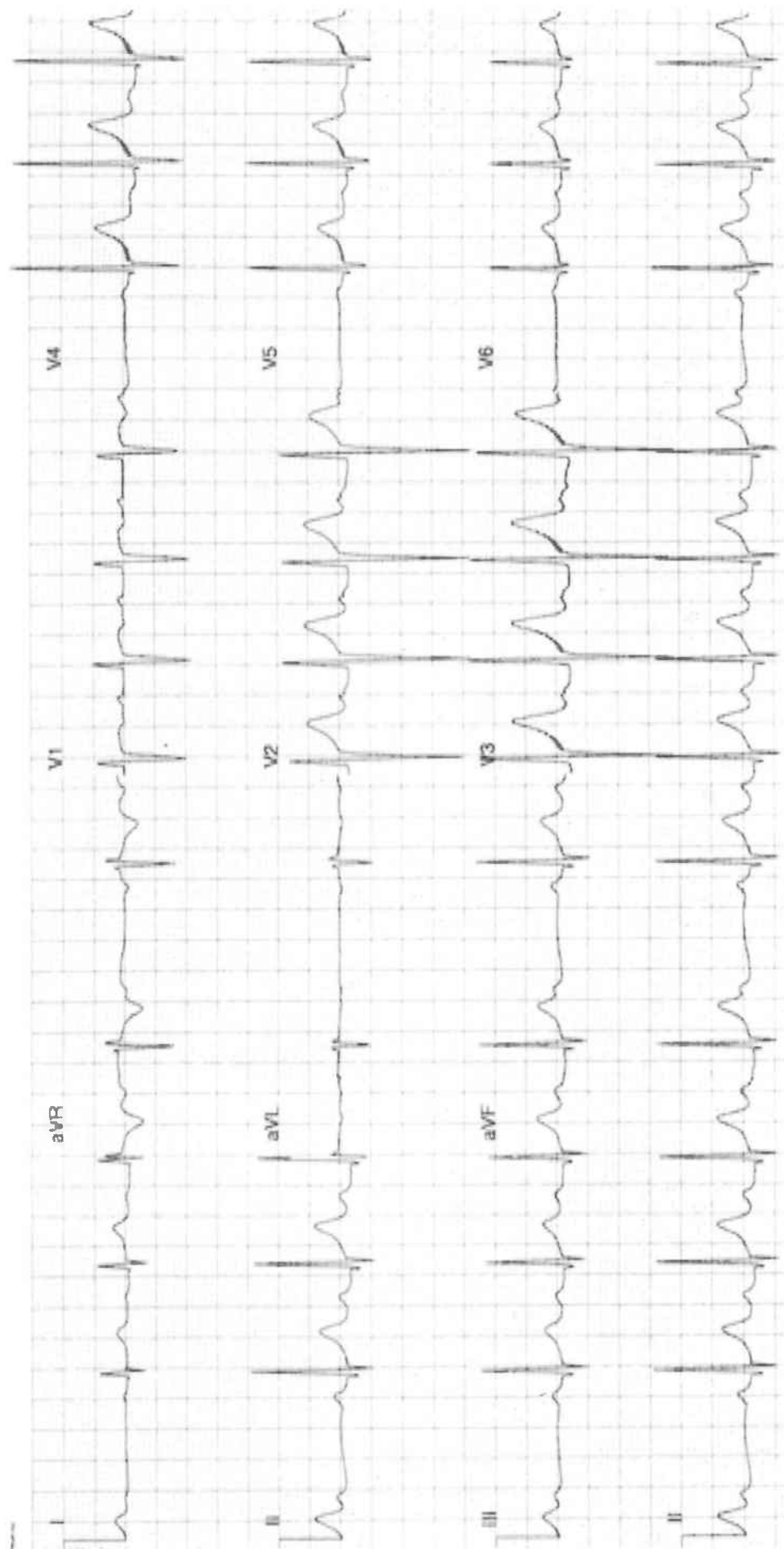

PROVA NON ESTIMATA



allegato n.2

**CONCORSO PUBBLICO, PER TITOLI ED ESAMI, PER LA COPERTURA DI N. 1 POSTO A
TEMPO INDETERMINATO, NEL PROFILO PROFESSIONALE DI DIRIGENTE MEDICO
DELLA DISCIPLINA DI MEDICINA INTERNA PER LE SPECIFICHE ESIGENZE
DELL'OSPEDALE DI PORRETTA TERME DELL'AZIENDA USL DI BOLOGNA**
(indetto con determinazione del Direttore del SUMAGP n. 916 del 15/04/2025)

PROVA PRATICA NR. 3

Interpretazione dell'immagine ecografica



PROVA NON ESTIMATA

SCANSIONE
Intercostale
Posteriore
Basale

NOVA PLATICA N° 3

