



## FRONTESPIZIO DELIBERAZIONE

AOO: ASL\_BO  
REGISTRO: Deliberazione  
NUMERO: 0000267  
DATA: 16/07/2021 13:18  
OGGETTO: PROVVEDIMENTI IN MERITO AL REGOLAMENTO ORGANIZZATIVO AZIENDALE: MODIFICHE ALL'ASSETTO ORGANIZZATIVO DEL DIPARTIMENTO CURE PRIMARIE, DIPARTIMENTO SANITA' PUBBLICA, DIPARTIMENTO SALUTE MENTALE - DIPENDENZE PATOLOGICHE, DIPARTIMENTO DELLA DIAGNOSTICA E DEI SERVIZI DI SUPPORTO, DIPARTIMENTO AMMINISTRATIVO, DIPARTIMENTO ATTIVITA' AMMINISTRATIVE TERRITORIALI E DELLO STAFF

### SOTTOSCRITTO DIGITALMENTE DA:

Il presente atto è stato firmato digitalmente da Bordon Paolo in qualità di Direttore Generale  
Con il parere favorevole di Roti Lorenzo - Direttore Sanitario  
Con il parere favorevole di Ferro Giovanni - Direttore Amministrativo

Su proposta di Micaela Ambanelli - UO Sviluppo Organizzativo, Professionale e Formazione (SC) che esprime parere favorevole in ordine ai contenuti sostanziali, formali e di legittimità del presente atto

### CLASSIFICAZIONI:

- [01-01-02]

### DESTINATARI:

- Collegio sindacale
- Direzione Attività Socio-Sanitarie - DASS (SC)
- UO Comunicazione (SS)
- Servizio Unico Metropolitan Contabilità e Finanza (SUMCF)
- Servizio Unico Metropolitan Amministrazione Economica del Personale - SUMAEP (SC)
- Dipartimento Cure Primarie
- Dipartimento dell'Integrazione
- Dipartimento Sanità Pubblica
- Dipartimento Salute Mentale - Dipendenze Patologiche
- Dipartimento Emergenza
- Dipartimento Materno Infantile
- Dipartimento Medico



L'originale del presente documento, redatto in formato elettronico e firmato digitalmente e' conservato a cura dell'ente produttore secondo normativa vigente.

Ai sensi dell'art. 3bis c4-bis Dlgs 82/2005 e s.m.i., in assenza del domicilio digitale le amministrazioni possono predisporre le comunicazioni ai cittadini come documenti informatici sottoscritti con firma digitale o firma elettronica avanzata ed inviare ai cittadini stessi copia analogica di tali documenti sottoscritti con firma autografa sostituita a mezzo stampa predisposta secondo le disposizioni di cui all'articolo 3 del Dlgs 39/1993.



- Dipartimento Oncologico
- UO Sviluppo Organizzativo, Professionale e Formazione (SC)
- Servizio Unico Metropolitan Amministrazione Giuridica del Personale - SUMAGP (SC)
- UO Affari Generali e Legali (SC)
- Distretto San Lazzaro di Savena
- UO Servizio Prevenzione e Protezione (SC)
- Distretto Pianura Est
- UO Servizi Amministrativi Ospedalieri (SC)
- UO Presidio Ospedaliero Unico Aziendale (SC)
- UO Medicina Legale e Risk Management (SC)
- Distretto Reno, Lavino e Samoggia
- UO Governo Clinico e Sistema Qualita' (SC)
- UO Amministrativa e Segreteria DATeR (SSD)
- UO Anticorruzione, Trasparenza e Privacy (SC)
- Dipartimento Tecnico-Patrimoniale
- Distretto Citta' di Bologna
- UO Controllo di Gestione e Flussi Informativi (SC)
- Distretto dell'Appennino Bolognese
- Dipartimento interaziendale ad attivita' integrata di Anatomia Patologica - DIAP
- DAAT - Dipartimento Attivita' Amministrative Territoriali
- UOC Direzione Amministrativa IRCCS
- Dipartimento Farmaceutico Interaziendale - DFI
- UO Ingegneria Clinica (SC)
- Distretto Pianura Ovest
- Dipartimento Amministrativo
- UO Libera Professione (SC)
- UO Committenza e Specialistica Ambulatoriale (SC)
- IRCCS Istituto delle Scienze Neurologiche - Direzione Operativa
- IRCCS Istituto delle Scienze Neurologiche - Direzione Scientifica
- Dipartimento Chirurgie Generali (Dipartimenti di Produzione Ospedaliera)
- Dipartimento Chirurgie Specialistiche (Dipartimenti di Produzione Ospedaliera)
- Servizio Unico Metropolitan Economato (SUME)
- DATeR - Direzione Assistenziale Tecnica e Riabilitativa
- Dipartimento della diagnostica e dei servizi di supporto (Dipartimenti di Produzione Ospedaliera)

#### DOCUMENTI:

| File                                  | Firmato digitalmente da                                       | Hash                                                                 |
|---------------------------------------|---------------------------------------------------------------|----------------------------------------------------------------------|
| DELI0000267_2021_delibera_firmata.pdf | Ambanelli Micaela; Bordon Paolo; Ferro Giovanni; Roti Lorenzo | 3CE306BD7508FB7D754B4B6E90B8E045<br>AECFE9F6F5BD4EC83121C1156647EF0A |
| DELI0000267_2021_Allegato1.pdf:       |                                                               | 4C351A2562E0278EB9C01E9DDF36FB55<br>E370AB426E74967C5EDF467D0B93604E |
| DELI0000267_2021_Allegato2.pdf:       |                                                               | 01431200E8C3E8F1D2C0896ECAA0CAB<br>D3CC0554C513AC9893813005DFA1D497  |
| DELI0000267_2021_Allegato3.pdf:       |                                                               | 040412DEF7FF75FDEDD61B191BF6E972<br>D05042768C124D0E23DDC9BA7D712EEB |



L'originale del presente documento, redatto in formato elettronico e firmato digitalmente e' conservato a cura dell'ente produttore secondo normativa vigente.

Ai sensi dell'art. 3bis c4-bis Dlgs 82/2005 e s.m.i., in assenza del domicilio digitale le amministrazioni possono predisporre le comunicazioni ai cittadini come documenti informatici sottoscritti con firma digitale o firma elettronica avanzata ed inviare ai cittadini stessi copia analogica di tali documenti sottoscritti con firma autografa sostituita a mezzo stampa predisposta secondo le disposizioni di cui all'articolo 3 del Dlgs 39/1993.

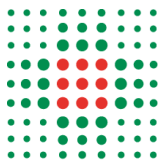

| File                            | Firmato digitalmente da | Hash                                                                     |
|---------------------------------|-------------------------|--------------------------------------------------------------------------|
| DELI0000267_2021_Allegato4.pdf: |                         | BC75D499FCBBE86242660FE34791FC29<br>3F658397BD945BCFFEE87C01B1AEB527     |
| DELI0000267_2021_Allegato5.pdf: |                         | 627119B8EE9DAD0747A460AEF2E6E272<br>0DF3992BFEDFBC8D7642F57B1F10A227     |
| DELI0000267_2021_Allegato6.pdf: |                         | BFB384C1350164DABB3C6A02AA16C2AB<br>866D8AD7FDE8022576943AC14297EC22     |
| DELI0000267_2021_Allegato7.pdf: |                         | D21352CC1686BB2A4DD1DD3D216E083E<br>104D2C9743FD53025E890E4B13DEC0C8     |
| DELI0000267_2021_Allegato8.pdf: |                         | FF4DEA946BCE3D34DECE46B28BCD3BB<br>4BB1E27F24DA068CB2CEC29D0CD005D<br>5C |



L'originale del presente documento, redatto in formato elettronico e firmato digitalmente e' conservato a cura dell'ente produttore secondo normativa vigente.

Ai sensi dell'art. 3bis c4-bis Dlgs 82/2005 e s.m.i., in assenza del domicilio digitale le amministrazioni possono predisporre le comunicazioni ai cittadini come documenti informatici sottoscritti con firma digitale o firma elettronica avanzata ed inviare ai cittadini stessi copia analogica di tali documenti sottoscritti con firma autografa sostituita a mezzo stampa predisposta secondo le disposizioni di cui all'articolo 3 del Dlgs 39/1993.

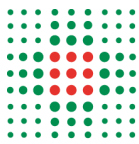

## **DELIBERAZIONE**

**OGGETTO:** PROVVEDIMENTI IN MERITO AL REGOLAMENTO ORGANIZZATIVO AZIENDALE: MODIFICHE ALL'ASSETTO ORGANIZZATIVO DEL DIPARTIMENTO CURE PRIMARIE, DIPARTIMENTO SANITA' PUBBLICA, DIPARTIMENTO SALUTE MENTALE – DIPENDENZE PATOLOGICHE, DIPARTIMENTO DELLA DIAGNOSTICA E DEI SERVIZI DI SUPPORTO, DIPARTIMENTO AMMINISTRATIVO, DIPARTIMENTO ATTIVITA' AMMINISTRATIVE TERRITORIALI E DELLO STAFF

### **IL DIRETTORE GENERALE**

Su proposta del Direttore ff della UO Sviluppo Organizzativo, Professionale e Formazione (SC), che esprime contestuale parere favorevole in ordine ai contenuti sostanziali, formali e di legittimità del presente atto;

Viste le deliberazioni:

- n. 148 del 19/04/2019 con la quale è stato aggiornato l'Atto aziendale, adottato con la deliberazione n. 4 del 28/01/2005, con cui è stata dettata la disciplina per l'organizzazione ed il funzionamento dell'Azienda USL di Bologna, in applicazione del disposto di cui all'art. 3, comma 1-bis del Decreto Legislativo 30.12.1992, n.502 e ss.mm.ii.;
- n. 194 del 20/05/2019 con la quale è stato aggiornato il Regolamento Organizzativo Aziendale, precedentemente approvato con deliberazioni n. 161 del 07/07/2005 e n. 325 del 29/12/2005 e successivamente modificato ed integrato, nel quale viene espresso un livello di maggior dettaglio sull'assetto e sul funzionamento delle diverse articolazioni aziendali, in armonia con quanto previsto nell'Atto Aziendale;
- n. 427 del 29/12/2020 in virtù della quale si è proceduto ad un ulteriore aggiornamento dell'Atto Aziendale;

Richiamati i provvedimenti di modifica del Regolamento Organizzativo Aziendale che hanno portato all'attuale configurazione organizzativa dei Dipartimenti, dello Staff della Direzione Aziendale e degli Staff specifici del Direttore Generale e del Direttore Amministrativo coinvolti nella presente riorganizzazione;

Richiamata la deliberazione n. 231 del 29/06/2021 ad oggetto: "Provvedimenti in merito al Regolamento Organizzativo Aziendale: soppressione del Dipartimento Chirurgico, istituzione dei Dipartimenti Chirurgie Generali e Chirurgie Specialistiche, riorganizzazione dei Dipartimenti Emergenza, Oncologico e Servizi";

Considerato che con la suddetta deliberazione si è proceduto ad una prima riorganizzazione aziendale con decorrenza 01/07/2021, rimandando a successivi provvedimenti la riorganizzazione dei restanti dipartimenti di produzione ospedaliera, dei dipartimenti di produzione territoriale e dello Staff della Direzione Aziendale;



Ribadita la necessità di proseguire nel percorso di revisione organizzativa, al fine, fra l'altro, di definire un assetto aziendale rispondente alle linee strategiche individuate nell'ambito degli obiettivi di mandato assegnati, nel luglio 2020, dalla Regione Emilia-Romagna alla Direzione Generale di questa Azienda ed in coerenza con le esigenze di governo del management aziendale;

Ricordati i macro principi alla base della suddetta riorganizzazione:

- rilettura dell'assetto organizzativo anche alla luce delle necessità emerse nell'emergenza COVID;
- modifiche all'assetto organizzativo in essere finalizzate alla risoluzione di criticità riscontrate;
- maggiore razionalizzazione dei percorsi organizzativi e dei processi clinico-assistenziali con particolare orientamento alla centralità del paziente nei percorsi di cura;
- migliore governo dei percorsi attraverso l'accorpamento di funzioni analoghe e maggiori sinergie tra funzioni affini;
- coerenza con progettualità sovra-aziendali sia di ambito clinico (reti cliniche interaziendali, IRCSS, rete emergenza-urgenza, sviluppo delle funzioni cliniche di supporto) che tecnico-amministrativo;

Considerato che la riorganizzazione di cui alla presente deliberazione, riguardante i Dipartimenti in oggetto, lo Staff della Direzione Aziendale e lo Staff specifico del Direttore Generale, avrà decorrenza dal 01/08 /2021, rimandando ad un altro provvedimento la restante riorganizzazione aziendale;

Valutato pertanto di procedere col presente atto alla revisione organizzativa dei seguenti Dipartimenti:

- Dipartimento Cure Primarie
- Dipartimento Salute Mentale – Dipendenze Patologiche
- Dipartimento Sanità Pubblica
- Dipartimento della diagnostica e dei servizi di supporto
- Dipartimento Attività Amministrative Territoriali ridenominato in “Dipartimento Attività Amministrative Territoriali e Ospedaliere – DAATO”

secondo quanto dettagliatamente indicato negli allegati 1, 2, 3, 4 e 5 al presente provvedimento;

Precisato che nell'ambito della revisione del Dipartimento Attività Amministrative Territoriali e Ospedaliere, le funzioni amministrative relative alla farmaceutica territoriale, attualmente in afferenza del Dipartimento Farmaceutico Interaziendale (DFI), unitamente alle risorse umane assegnate, saranno trasferite al Dipartimento Attività Amministrative Territoriali e Ospedaliere, mentre le funzioni amministrative logistiche dell'area farmaci e dispositivi e le relative risorse rimarranno in afferenza diretta al Direttore del Dipartimento Farmaceutico Interaziendale;

Valutato inoltre di procedere al trasferimento delle strutture complesse “UO Affari Generali e Legali (SC)”, unitamente all'afferente struttura semplice “UO Legale (SS)”, e “UO Libera Professione (SC)” dal Dipartimento Amministrativo allo Staff della Direzione Aziendale (allegato 6), nelle more dell'istituzione del Dipartimento Amministrativo Metropolitan (DAM), a cui afferiranno unicamente le strutture amministrative



unificate in ambito metropolitano, a completamento del percorso già previsto dall'Accordo Quadro per lo svolgimento delle funzioni unificate dei Servizi amministrativi, tecnici e professionali, di cui alla deliberazione n. 284 del 05/08/2019;

Ritenuto infine di procedere, nell'ambito dello Staff della Direzione Aziendale e dello Staff specifico del Direttore Generale, alle modifiche organizzative indicate nell'allegato 7 al presente provvedimento, finalizzate:

- alle esigenze di governo del management aziendale;
- all'introduzione di risposte organizzative in termini di: governo complessivo degli asset produttivi aziendali, governo dei percorsi di screening a favore degli assistiti di questa Azienda, sviluppo dell'organizzazione;
- alle lezioni "organizzative" apprese dalla gestione dell'emergenza COVID (presidio stabilimenti territoriali, governo dei processi correlati all'infection control, necessità di patrimonio informativo strutturato a supporto delle scelte strategiche);
- alla rilettura delle modalità organizzative della formazione aziendale, con particolare riguardo alla necessità di maggiore connessione tra lo sviluppo delle politiche di governo clinico-assistenziale e la definizione dei piani formativi aziendali;
- al potenziamento delle attività di ricerca aziendali (extra IRCCS) attraverso una struttura di staff a supporto dei professionisti;

Considerato che nell'ambito dello Staff della Direzione Aziendale e dello Staff specifico del Direttore Generale:

- la "UO Ingegneria Clinica (SC)" assume valenza interaziendale a decorrere dal 16/07/2021, in virtù della convenzione, sottoscritta tra l'Azienda USL di Bologna e l'Istituto Ortopedico Rizzoli, per lo svolgimento delle funzioni unificate del Servizio Unico di Ingegneria Clinica, recepita con propria deliberazione n. 263 del 15/07/2021;
- le funzioni relative alla gestione della privacy attualmente di competenza della "UO Anticorruzione, Trasparenza e Privacy (SC)" saranno assorbite dalla "UO Affari Generali e Legali (SC)", in coerenza con quanto stabilito tra le Aziende Sanitarie dell'area metropolitana ed in connessione con l'assetto organizzativo unificato per le funzioni di Data Protection Officer, di cui alla deliberazione n. 201 del 16/06/2021;
- le funzioni amministrative, e le risorse umane, relative all'ufficio relazioni sindacali aziendali, attualmente afferenti alla "UO Sviluppo Organizzativo, Professionale e Formazione (SC)", saranno trasferite alla "UO Affari Generali e Legali (SC)";

Valutata inoltre la necessità di ricollocare la struttura complessa "UO Servizi Amministrativi Ospedalieri (SC)", afferente allo Staff specifico del Direttore Amministrativo, nell'ambito del Dipartimento Attività Amministrative Territoriali e Ospedaliere – DAATO, quale unico dipartimento deputato al governo delle dinamiche organizzative caratterizzanti i presidi ospedalieri e territoriali aziendali, anche al fine di raggiungere piene sinergie tra ambiti disciplinari analoghi e/o affini, prevedendo le modifiche organizzative indicate nel suddetto allegato 7 al presente atto;



Specificato che le attività oggetto di ricollocazione in conseguenza della presente riorganizzazione, nonché le modifiche effettuate alle strutture e programmi aziendali, sono indicate nei suddetti allegati, rimandando a successivi provvedimenti l'elenco del personale da assegnare ad altre strutture per effetto del trasferimento di tali funzioni;

Specificato altresì che i nuovi assetti organizzativi dei suddetti Dipartimenti, dello Staff della Direzione e dello Staff specifico del Direttore Generale sono rappresentati negli organigrammi di cui all'allegato 8;

Dato atto che la riorganizzazione aziendale è stata oggetto di presentazione:

- al Collegio di Direzione in data 23/06/2021;
- alle Organizzazioni Sindacali della dirigenza e del comparto in data 24/06/2021

### **Delibera**

per le motivazioni esposte in premessa:

1. di procedere alla revisione organizzativa dei seguenti Dipartimenti:

- Dipartimento Cure Primarie
- Dipartimento Salute Mentale – Dipendenze Patologiche
- Dipartimento Sanita' Pubblica
- Dipartimento della diagnostica e dei servizi di supporto
- Dipartimento Attività Amministrative Territoriali, ridenominato in Dipartimento Attività Amministrative Territoriali e Ospedaliere – DAATO
- Dipartimento Amministrativo

secondo quanto dettagliatamente indicato negli allegati 1, 2, 3, 4, 5 e 6 al presente provvedimento che costituiscono parte integrante e sostanziale del presente atto;

2. di procedere alle modifiche organizzative dello Staff della Direzione Aziendale e degli Staff specifici del Direttore Generale e del Direttore Amministrativo, secondo quanto dettagliatamente indicato nell'allegato 7 quale parte integrante e sostanziale del presente provvedimento;

3. di dare atto che la UO Ingegneria Clinica (SC), afferente allo Staff della Direzione Aziendale, assume valenza interaziendale a decorrere dal 16/07/2021, in virtù della convenzione, sottoscritta tra l'Azienda USL di Bologna e l'Istituto Ortopedico Rizzoli, per lo svolgimento delle funzioni unificate del Servizio Unico di Ingegneria Clinica, recepita con propria deliberazione n. 263 del 15/07/2021;

4. di stabilire che le sotto indicate funzioni e risorse umane saranno trasferite in conseguenza della riorganizzazione in oggetto, come di seguito indicato:



- le funzioni amministrative relative alla farmaceutica territoriale, attualmente in afferenza del Dipartimento Farmaceutico Interaziendale (DFI), unitamente alle risorse umane assegnate, saranno trasferite al Dipartimento Attività Amministrative Territoriali e Ospedaliere, mentre le funzioni amministrative logistiche dell'area farmaci e dispositivi e le relative risorse rimarranno in afferenza diretta al Direttore del Dipartimento Farmaceutico Interaziendale;
- le funzioni relative alla gestione della privacy attualmente di competenza della "UO Anticorruzione, Trasparenza e Privacy (SC)" saranno assorbite dalla "UO Affari Generali e Legali (SC)", in coerenza con quanto stabilito tra le Aziende Sanitarie dell'area metropolitana ed in connessione con l'assetto organizzativo unificato per le funzioni di Data Protection Officer, di cui alla deliberazione n. 201 del 16/06/2021;
- le funzioni amministrative, e le risorse umane, relative alla gestione dell'ufficio relazioni sindacali aziendali, attualmente afferenti alla "UO Sviluppo Organizzativo, Professionale e Formazione (SC)", saranno trasferite alla "UO Affari Generali e Legali (SC)";

5. di stabilire che la revisione organizzativa di cui al presente atto, e la conseguente modifica del Regolamento Organizzativo Aziendale, abbia decorrenza dal 01/08/2021, come rappresentata negli organigrammi di cui all'allegato 8 che costituisce parte integrante e sostanziale della presente deliberazione, ad eccezione della modifica organizzativa di cui al punto n. 3 del presente dispositivo, che avrà decorrenza dal 16/07/2021 in coerenza con quanto previsto nello specifico accordo;

6. di specificare che vengono confermati gli assetti organizzativi già in essere dei suddetti Dipartimenti, dello Staff della Direzione Aziendale e dello Staff del Direttore Generale per le parti non modificate dalla presente deliberazione;

7. di rimandare a successivi provvedimenti le determinazioni in ordine agli incarichi di direzione delle strutture e programmi oggetto della presente riorganizzazione;

8. di rimandare, altresì, a successivo atto le riorganizzazioni dei restanti dipartimenti di produzione ospedaliera e dell'IRCCS Istituto delle Scienze Neurologiche dell'Azienda USL di Bologna;

9. di dare mandato al Servizio Unico Metropolitan Amministrazione Giuridica del Personale – SUMAGP (SC) e alle altre UU.OO. coinvolte di provvedere all'applicazione di quanto previsto nella presente deliberazione.

Responsabile del procedimento ai sensi della L. 241/90:

Micaela Ambanelli



## ALLEGATO 1

| <b>Nuovo assetto organizzativo del DIPARTIMENTO CURE PRIMARIE</b>               |                                                                       |                                |                                                                                                                                                                                                                              |
|---------------------------------------------------------------------------------|-----------------------------------------------------------------------|--------------------------------|------------------------------------------------------------------------------------------------------------------------------------------------------------------------------------------------------------------------------|
| decorrenza 01/08/2021                                                           |                                                                       |                                |                                                                                                                                                                                                                              |
| DENOMINAZIONE<br>STRUTTURA/PROGRAMMA                                            | TIPOLOGIA                                                             | AFFERENZA                      | TIPO MODIFICA                                                                                                                                                                                                                |
| UO Cure Primarie Area Bologna Est (SC)                                          | struttura complessa                                                   | Dipartimento Cure Primarie     | invariata                                                                                                                                                                                                                    |
| UO Cure Primarie Area Bologna Ovest (SC)                                        | struttura complessa                                                   | Dipartimento Cure Primarie     | invariata                                                                                                                                                                                                                    |
| UO Cure Primarie Pianura Est (SC)                                               | struttura complessa                                                   | Dipartimento Cure Primarie     | invariata                                                                                                                                                                                                                    |
| UO Cure Primarie Pianura Ovest (SC)                                             | struttura complessa                                                   | Dipartimento Cure Primarie     | invariata                                                                                                                                                                                                                    |
| UO Cure Primarie Appennino, Reno-Lavino-Samoggia (SC)                           | struttura complessa                                                   | Dipartimento Cure Primarie     | invariata                                                                                                                                                                                                                    |
| UO Cure Primarie San Lazzaro (SC)                                               | struttura complessa                                                   | Dipartimento Cure Primarie     | invariata                                                                                                                                                                                                                    |
| UO Consulteri Familiari (SC)                                                    | struttura complessa                                                   | Dipartimento Cure Primarie     | invariata                                                                                                                                                                                                                    |
| UO Consulteri Familiari Est (SS)                                                | struttura semplice                                                    | UO Consulteri Familiari (SC)   | invariata                                                                                                                                                                                                                    |
| UO Consulteri Familiari Ovest (SS)                                              | struttura semplice                                                    | UO Consulteri Familiari (SC)   | invariata                                                                                                                                                                                                                    |
| UO Pediatria Territoriale (SC)                                                  | struttura complessa                                                   | Dipartimento Cure Primarie     | invariata                                                                                                                                                                                                                    |
| UO Pediatria Territoriale Est (SS)                                              | struttura semplice                                                    | UO Pediatria Territoriale (SC) | invariata                                                                                                                                                                                                                    |
| UO Pediatria Territoriale Ovest (SS)                                            | struttura semplice                                                    | UO Pediatria Territoriale (SC) | invariata                                                                                                                                                                                                                    |
| Programma Centro Attività Servizi Aids e popolazione migrante e a bassa soglia  | programma con incarico equiparato a struttura semplice dipartimentale | Dipartimento Cure Primarie     | soppressione Programma con contestuale trasferimento delle funzioni alla "UO Dipendenze Patologiche e Attività assistenziale alla popolazione vulnerabile e bassa soglia (SC)" afferente al Dipartimento Salute Mentale - DP |
| Programma Governo e Gestione dei Percorsi Specialistici Ambulatoriali Aziendali | programma con incarico equiparato a struttura semplice dipartimentale | Dipartimento Cure Primarie     | soppressione programma con contestuale trasferimento funzioni nell'ambito della "UO Governo dei percorsi specialistici (SC)" afferente allo Staff della direzione                                                            |

**ALLEGATO 2**

| <b>Nuovo assetto organizzativo del DIPARTIMENTO SALUTE MENTALE - DIPENDENZE PATOLOGICHE</b> |                     |                                    |                           |
|---------------------------------------------------------------------------------------------|---------------------|------------------------------------|---------------------------|
| decorrenza 01/08/2021                                                                       |                     |                                    |                           |
| <b>DENOMINAZIONE STRUTTURA/PROGRAMMA</b>                                                    | <b>TIPOLOGIA</b>    | <b>AFFERENZA</b>                   | <b>TIPO MODIFICAZIONE</b> |
| UO Psichiatria Bologna Est (SC)                                                             | struttura complessa | Dipartimento Salute Mentale - DP   | invariata                 |
| UO CSM Savena - S.Stefano (SS)                                                              | struttura semplice  | UO Psichiatria Bologna Est (SC)    | invariata                 |
| UO CSM San Donato - San Vitale (SS)                                                         | struttura semplice  | UO Psichiatria Bologna Est (SC)    | invariata                 |
| UO Diagnosi e Cura Malpighi (SS)                                                            | struttura semplice  | UO Psichiatria Bologna Est (SC)    | invariata                 |
| UO Psichiatria Bologna Ovest (SC)                                                           | struttura complessa | Dipartimento Salute Mentale - DP   | invariata                 |
| UO CSM Navile (SS)                                                                          | struttura semplice  | UO Psichiatria Bologna Ovest (SC)  | invariata                 |
| UO CSM Borgo Reno (SS)                                                                      | struttura semplice  | UO Psichiatria Bologna Ovest (SC)  | invariata                 |
| UO CSM Saragozza (SS)                                                                       | struttura semplice  | UO Psichiatria Bologna Ovest (SC)  | invariata                 |
| UO RTI Arcipelago (SS)                                                                      | struttura semplice  | UO Psichiatria Bologna Ovest (SC)  | invariata                 |
| UO Psichiatria Pianura (SC)                                                                 | struttura complessa | Dipartimento Salute Mentale - DP   | invariata                 |
| UO CSM San Giorgio di Piano (SS)                                                            | struttura semplice  | UO Psichiatria Pianura (SC)        | invariata                 |
| UO CSM Budrio (SS)                                                                          | struttura semplice  | UO Psichiatria Pianura (SC)        | invariata                 |
| UO CSM Pianura Ovest (SS)                                                                   | struttura semplice  | UO Psichiatria Pianura (SC)        | invariata                 |
| UO Diagnosi e Cura San Giovanni in Persiceto (SS)                                           | struttura semplice  | UO Psichiatria Pianura (SC)        | invariata                 |
| UO Psichiatria Sud (SC)                                                                     | struttura complessa | Dipartimento Salute Mentale - DP   | invariata                 |
| UO CSM Reno, Lavino e Samoggia (SS)                                                         | struttura semplice  | UO Psichiatria Sud (SC)            | invariata                 |
| UO CSM dell'Appennino Bolognese (SS)                                                        | struttura semplice  | UO Psichiatria Sud (SC)            | invariata                 |
| UO CSM San Lazzaro (SS)                                                                     | struttura semplice  | UO Psichiatria Sud (SC)            | invariata                 |
| UO Diagnosi e Cura Maggiore (SC)                                                            | struttura complessa | Dipartimento Salute Mentale - DP   | invariata                 |
| UO Degenza (SS)                                                                             | struttura semplice  | UO Diagnosi e Cura Maggiore (SC)   | invariata                 |
| UO SerDP (SC)                                                                               | struttura complessa | Dipartimento Salute Mentale - DP   | invariata                 |
| UO SerDP Bologna Est (SS)                                                                   | struttura semplice  | UO SerDP (SC)                      | invariata                 |
| UO SerDP Bologna Ovest (SS)                                                                 | struttura semplice  | UO SerDP (SC)                      | invariata                 |
| UO SerDP Pianura (SS)                                                                       | struttura semplice  | UO SerDP (SC)                      | invariata                 |
| UO SerDP Sud (SS)                                                                           | struttura semplice  | UO SerDP (SC)                      | invariata                 |
| UO Osservatorio Epidemiologico (SS)                                                         | struttura semplice  | UO SerDP (SC)                      | invariata                 |
| UO NPIA Attività Territoriale (SC)                                                          | struttura complessa | Dipartimento Salute Mentale - DP   | invariata                 |
| UO NPIA Bologna Est (SS)                                                                    | struttura semplice  | UO NPIA Attività Territoriale (SC) | invariata                 |
| UO NPIA Bologna Ovest (SS)                                                                  | struttura semplice  | UO NPIA Attività Territoriale (SC) | invariata                 |
| UO NPIA Pianura (SS)                                                                        | struttura semplice  | UO NPIA Attività Territoriale (SC) | invariata                 |

| DENOMINAZIONE STRUTTURA/PROGRAMMA                                                                   | TIPOLOGIA                                                             | AFFERENZA                          | TIPO MODIFICAZIONE                                                                                                                                                                                                                                                                                 |
|-----------------------------------------------------------------------------------------------------|-----------------------------------------------------------------------|------------------------------------|----------------------------------------------------------------------------------------------------------------------------------------------------------------------------------------------------------------------------------------------------------------------------------------------------|
| UO NPIA Sud (SS)                                                                                    | struttura semplice                                                    | UO NPIA Attività Territoriale (SC) | invariata                                                                                                                                                                                                                                                                                          |
| UO Dipendenze Patologiche e Attività assistenziale alla popolazione vulnerabile e bassa soglia (SC) | struttura complessa                                                   | Dipartimento Salute Mentale - DP   | istituzione struttura ed assorbimento funzioni del "Programma Integrato Dipendenze Patologiche e Assistenza alle popolazioni vulnerabili" afferente al medesimo Dipartimento e del "Programma Centro Attività Servizi Aids e popolazione migrante e a bassa soglia" del Dipartimento Cure Primarie |
| UO Psicologia Territoriale (SC)                                                                     | struttura complessa                                                   | Dipartimento Salute Mentale - DP   | invariata                                                                                                                                                                                                                                                                                          |
| UO Psicologia della famiglia, dell'infanzia e adolescenza (SS)                                      | struttura semplice                                                    | UO Psicologia Territoriale (SC)    | invariata                                                                                                                                                                                                                                                                                          |
| UO Psichiatria Forense (SSD)                                                                        | struttura semplice dipartimentale                                     | Dipartimento Salute Mentale - DP   | invariata                                                                                                                                                                                                                                                                                          |
| UO Psichiatria e Psicoterapia Età Evolutiva (SSD)                                                   | struttura semplice dipartimentale                                     | Dipartimento Salute Mentale - DP   | invariata                                                                                                                                                                                                                                                                                          |
| Programma Integrato Disabilità e Salute                                                             | programma con incarico equiparato a struttura semplice dipartimentale | Dipartimento Salute Mentale - DP   | invariato                                                                                                                                                                                                                                                                                          |

|                                                                                      |                                                                       |                                  |                                                                                                                                                                                 |
|--------------------------------------------------------------------------------------|-----------------------------------------------------------------------|----------------------------------|---------------------------------------------------------------------------------------------------------------------------------------------------------------------------------|
| Programma Integrato Dipendenze Patologiche e Assistenza alle popolazioni vulnerabili | programma con incarico equiparato a struttura semplice dipartimentale | Dipartimento Salute Mentale - DP | soppressione programma con contestuale trasferimento delle funzioni alla " UO Dipendenze Patologiche e attività assistenziale alla popolazione vulnerabile e bassa soglia (SC)" |
|--------------------------------------------------------------------------------------|-----------------------------------------------------------------------|----------------------------------|---------------------------------------------------------------------------------------------------------------------------------------------------------------------------------|

**ALLEGATO 3**

**Nuovo assetto organizzativo del DIPARTIMENTO SANITA' PUBBLICA**

decorrenza 01/08/2021

| DENOMINAZIONE STRUTTURA/PROGRAMMA                                                                          | TIPOLOGIA           | AFFERENZA                                                                  | TIPO MODIFICA                                                                                                                                                                         |
|------------------------------------------------------------------------------------------------------------|---------------------|----------------------------------------------------------------------------|---------------------------------------------------------------------------------------------------------------------------------------------------------------------------------------|
| UO Prevenzione, Sorveglianza e Controllo delle Malattie infettive (SC)                                     | struttura complessa | Dipartimento Sanità Pubblica                                               | ridenominazione struttura da "UO Igiene e Sanità Pubblica Est (SC)" ed assorbimento funzioni del Programma Prevenzione Malattie Infettive                                             |
| UO Prevenzione, Sorveglianza e Controllo delle Malattie Infettive Bologna - San Lazzaro (SS)               | struttura semplice  | UO Prevenzione, Sorveglianza e Controllo delle Malattie infettive (SC)     | istituzione struttura                                                                                                                                                                 |
| UO Prevenzione, Sorveglianza e Controllo delle Malattie Infettive Appennino - Reno, Lavino e Samoggia (SS) | struttura semplice  | UO Prevenzione, Sorveglianza e Controllo delle Malattie infettive (SC)     | istituzione struttura                                                                                                                                                                 |
| UO Prevenzione, Sorveglianza e Controllo delle Malattie Infettive Pianura (SS)                             | struttura semplice  | UO Prevenzione, Sorveglianza e Controllo delle Malattie infettive (SC)     | istituzione struttura                                                                                                                                                                 |
| UO Igiene e Sanità Pubblica degli Ambienti di Vita (SC)                                                    | struttura complessa | Dipartimento Sanità Pubblica                                               | ridenominazione da "UO Igiene e Sanità Pubblica Ovest (SC)"                                                                                                                           |
| UO Igiene e Sanità Pubblica degli Ambienti di Vita Bologna - San Lazzaro (SS)                              | struttura semplice  | UO Igiene e Sanità Pubblica degli Ambienti di Vita (SC)                    | istituzione struttura                                                                                                                                                                 |
| UO Igiene e Sanità Pubblica degli Ambienti di Vita Appennino - Reno, Lavino e Samoggia (SS)                | struttura semplice  | UO Igiene e Sanità Pubblica degli Ambienti di Vita (SC)                    | istituzione struttura                                                                                                                                                                 |
| UO Igiene e Sanità Pubblica degli Ambienti di Vita Pianura (SS)                                            | struttura semplice  | UO Igiene e Sanità Pubblica degli Ambienti di Vita (SC)                    | istituzione struttura                                                                                                                                                                 |
| UO Igiene Alimenti e Nutrizione (SC)                                                                       | struttura complessa | Dipartimento Sanità Pubblica                                               | invariata                                                                                                                                                                             |
| UO Igiene della Nutrizione (SS)                                                                            | struttura semplice  | UO Igiene Alimenti e Nutrizione (SC)                                       | invariata                                                                                                                                                                             |
| UO Igiene Alimenti Est (SS)                                                                                | struttura semplice  | UO Igiene Alimenti e Nutrizione (SC)                                       | invariata                                                                                                                                                                             |
| UO Igiene Alimenti Ovest (SS)                                                                              | struttura semplice  | UO Igiene Alimenti e Nutrizione (SC)                                       | invariata                                                                                                                                                                             |
| UO Prevenzione Rischio Infettivo nelle strutture sanitarie e socio-sanitarie territoriali (SC)             | struttura complessa | Dipartimento Sanità Pubblica                                               | invariata                                                                                                                                                                             |
| UO Epidemiologia, Promozione della Salute e Comunicazione del Rischio (SC)                                 | struttura complessa | Dipartimento Sanità Pubblica                                               | invariata                                                                                                                                                                             |
| UO Epidemiologia (SS)                                                                                      | struttura semplice  | UO Epidemiologia, Promozione della Salute e Comunicazione del Rischio (SC) | invariata                                                                                                                                                                             |
| UO Prevenzione e Sicurezza in Ambienti di Lavoro (SC)                                                      | struttura complessa | Dipartimento Sanità Pubblica                                               | accorpamento delle strutture "UO Prevenzione e Sicurezza in Ambienti di Lavoro Est (SC)" e "UO Prevenzione e Sicurezza Ambienti di Lavoro Ovest (SC)" in un'unica struttura complessa |
| UO Medicina del Lavoro Est (SS)                                                                            | struttura semplice  | UO Prevenzione e Sicurezza in Ambienti di Lavoro (SC)                      | trasferimento dalla "UO Prevenzione e Sicurezza in Ambienti di Lavoro Est (SC)" alla struttura accorpata "UO Prevenzione e Sicurezza in Ambienti di Lavoro (SC)"                      |
| UO Igiene e Sicurezza sul Lavoro Est (SS)                                                                  | struttura semplice  | UO Prevenzione e Sicurezza in Ambienti di Lavoro (SC)                      | trasferimento dalla "UO Prevenzione e Sicurezza in Ambienti di Lavoro Est (SC)" alla struttura accorpata "UO Prevenzione e Sicurezza in Ambienti di Lavoro (SC)"                      |
| UO Medicina del Lavoro Ovest (SS)                                                                          | struttura semplice  | UO Prevenzione e Sicurezza in Ambienti di Lavoro (SC)                      | trasferimento dalla "UO Prevenzione e Sicurezza in Ambienti di Lavoro Ovest (SC)" alla struttura accorpata "UO Prevenzione e Sicurezza in Ambienti di Lavoro (SC)"                    |
| UO Igiene e Sicurezza sul Lavoro Ovest (SS)                                                                | struttura semplice  | UO Prevenzione e Sicurezza in Ambienti di Lavoro (SC)                      | trasferimento dalla "UO Prevenzione e Sicurezza in Ambienti di Lavoro Ovest (SC)" alla struttura accorpata "UO Prevenzione e Sicurezza in Ambienti di Lavoro (SC)"                    |
| UO Impiantistica e Antinfortunistica (SC)                                                                  | struttura complessa | Dipartimento Sanità Pubblica                                               | invariata                                                                                                                                                                             |
| UO Impianti di Sollevamento (SS)                                                                           | struttura semplice  | UO Impiantistica Antinfortunistica (SC)                                    | invariata                                                                                                                                                                             |

| DENOMINAZIONE STRUTTURA/PROGRAMMA                         | TIPOLOGIA                                                             | AFFERENZA                    | TIPO MODIFICA |
|-----------------------------------------------------------|-----------------------------------------------------------------------|------------------------------|---------------|
| UO Veterinaria A e C (SC)                                 | struttura complessa                                                   | Dipartimento Sanità Pubblica | invariata     |
| UO Veterinaria A Est (SS)                                 | struttura semplice                                                    | UO Veterinaria A e C (SC)    | invariata     |
| UO Veterinaria A Ovest (SS)                               | struttura semplice                                                    | UO Veterinaria A e C (SC)    | invariata     |
| UO Veterinaria C Est (SS)                                 | struttura semplice                                                    | UO Veterinaria A e C (SC)    | invariata     |
| UO Veterinaria C Ovest (SS)                               | struttura semplice                                                    | UO Veterinaria A e C (SC)    | invariata     |
| UO Veterinaria B (SC)                                     | struttura complessa                                                   | Dipartimento Sanità Pubblica | invariata     |
| UO Veterinaria B Est (SS)                                 | struttura semplice                                                    | UO Veterinaria B (SC)        | invariata     |
| UO Veterinaria B Ovest (SS)                               | struttura semplice                                                    | UO Veterinaria B (SC)        | invariata     |
| UO Medicina dello Sport (SSD)                             | struttura semplice dipartimentale                                     | Dipartimento Sanità Pubblica | invariata     |
| Programma Ambiente e Salute                               | programma con incarico equiparato a struttura semplice dipartimentale | Dipartimento Sanità Pubblica | invariato     |
| Programma Promozione della Salute e Prevenzione Cronicità | programma con incarico equiparato a struttura semplice dipartimentale | Dipartimento Sanità Pubblica | invariato     |

|                                                               |                                                                       |                                        |                                                                                                                                                                     |
|---------------------------------------------------------------|-----------------------------------------------------------------------|----------------------------------------|---------------------------------------------------------------------------------------------------------------------------------------------------------------------|
| UO Ambiente, Igiene Edilizia e Urbanistica Est (SS)           | struttura semplice                                                    | UO Igiene e Sanità Pubblica Est (SC)   | soppressione struttura                                                                                                                                              |
| UO Profilassi Malattie Infettive Est (SS)                     | struttura semplice                                                    | UO Igiene e Sanità Pubblica Est (SC)   | soppressione struttura                                                                                                                                              |
| UO Ambiente Igiene Edilizia e Urbanistica Ovest (SS)          | struttura semplice                                                    | UO Igiene e Sanità Pubblica Ovest (SC) | soppressione struttura                                                                                                                                              |
| UO Profilassi Malattie Infettive Ovest (SS)                   | struttura semplice                                                    | UO Igiene e Sanità Pubblica Ovest (SC) | soppressione struttura                                                                                                                                              |
| Programma Prevenzione Malattie Infettive                      | programma con incarico equiparato a struttura semplice dipartimentale | Dipartimento Sanità Pubblica           | soppressione Programma e trasferimento funzioni alla "UO Prevenzione, sorveglianza e controllo delle malattie infettive (SC)"                                       |
| Programma Screening                                           | programma con incarico equiparato a struttura semplice dipartimentale | Dipartimento Sanità Pubblica           | soppressione Programma e trasferimento funzioni alla struttura complessa afferente allo Staff della Direzione Aziendale "UO Governo dei percorsi di screening (SC)" |
| UO Amministrativa DSP (SC)                                    | struttura complessa                                                   | Dipartimento Sanità Pubblica           | Trasferimento al Dipartimento Attività Amministrative Territoriali e Ospedaliere (DAATO)                                                                            |
| UO Flussi documentali e risorse umane (SS)                    | struttura semplice                                                    | UO Amministrativa DSP (SC)             | soppressione struttura                                                                                                                                              |
| UO Economica Contenzioso e Supporto alle Aree Funzionali (SS) | struttura semplice                                                    | UO Amministrativa DSP (SC)             | soppressione struttura                                                                                                                                              |

## ALLEGATO 4

## Nuovo assetto organizzativo del DIPARTIMENTO DELLA DIAGNOSTICA E DEI SERVIZI DI SUPPORTO

decorrenza 01/08/2021

| DENOMINAZIONE STRUTTURA/PROGRAMMA                                                              | TIPOLOGIA                                                             | AFFERENZA                                                                                      | TIPO MODIFICA                                                                                                                                                                                                                                                                    |
|------------------------------------------------------------------------------------------------|-----------------------------------------------------------------------|------------------------------------------------------------------------------------------------|----------------------------------------------------------------------------------------------------------------------------------------------------------------------------------------------------------------------------------------------------------------------------------|
| UO Radiologia (SC)                                                                             | struttura complessa                                                   | Dipartimento della diagnostica e dei servizi di supporto                                       | invariata                                                                                                                                                                                                                                                                        |
| UO Radiologia Pianura (SS)                                                                     | struttura semplice                                                    | UO Radiologia (SC)                                                                             | invariata                                                                                                                                                                                                                                                                        |
| UO Radiologia dell'Appennino (SS)                                                              | struttura semplice                                                    | UO Radiologia (SC)                                                                             | invariata                                                                                                                                                                                                                                                                        |
| UO Stewardship Antimicrobica (SC)                                                              | struttura complessa                                                   | Dipartimento della diagnostica e dei servizi di supporto                                       | invariata                                                                                                                                                                                                                                                                        |
| UO Laboratorio Unico Metropolitan (SC)                                                         | struttura complessa                                                   | Dipartimento della diagnostica e dei servizi di supporto                                       | invariata                                                                                                                                                                                                                                                                        |
| UO Immunologia clinica (SS)                                                                    | struttura semplice                                                    | UO Laboratorio Unico Metropolitan (SC)                                                         | invariata                                                                                                                                                                                                                                                                        |
| UO Biochimica (SS)                                                                             | struttura semplice                                                    | UO Laboratorio Unico Metropolitan (SC)                                                         | invariata                                                                                                                                                                                                                                                                        |
| Programma Attività diagnostica decentrata di patologia clinica                                 | programma con incarico equiparato a struttura semplice                | UO Laboratorio Unico Metropolitan (SC)                                                         | invariata                                                                                                                                                                                                                                                                        |
| Programma Ematologia, Coagulazione e Biologia clinica                                          | programma con incarico equiparato a struttura semplice                | UO Laboratorio Unico Metropolitan (SC)                                                         | invariata                                                                                                                                                                                                                                                                        |
| Programma governo domanda e offerta medicina laboratorio e punti prelievo                      | programma con incarico equiparato a struttura semplice                | UO Laboratorio Unico Metropolitan (SC)                                                         | invariata                                                                                                                                                                                                                                                                        |
| UO Servizio di Immunoematologia e Medicina Trasfusionale di Area Metropolitana di Bologna (SC) | struttura complessa                                                   | Dipartimento della diagnostica e dei servizi di supporto                                       | invariata                                                                                                                                                                                                                                                                        |
| UO Centro di lavorazione e validazione biologica (SS)                                          | struttura semplice                                                    | UO Servizio di Immunoematologia e Medicina Trasfusionale di Area Metropolitana di Bologna (SC) | invariata                                                                                                                                                                                                                                                                        |
| UO Raccolta Sangue (SS)                                                                        | struttura semplice                                                    | UO Servizio di Immunoematologia e Medicina Trasfusionale di Area Metropolitana di Bologna (SC) | invariata                                                                                                                                                                                                                                                                        |
| Programma medicina trasfusionale di Area Metropolitana                                         | programma con incarico equiparato a struttura semplice                | UO Servizio di Immunoematologia e Medicina Trasfusionale di Area Metropolitana di Bologna (SC) | invariata                                                                                                                                                                                                                                                                        |
| UO Banca delle Cornee (SSD)                                                                    | struttura semplice dipartimentale                                     | Dipartimento della diagnostica e dei servizi di supporto                                       | invariata                                                                                                                                                                                                                                                                        |
| UO Fisica Sanitaria (SSD)                                                                      | struttura semplice dipartimentale                                     | Dipartimento della diagnostica e dei servizi di supporto                                       | invariata                                                                                                                                                                                                                                                                        |
| UO Processi di E - Care (SSD)                                                                  | struttura semplice dipartimentale                                     | Dipartimento della diagnostica e dei servizi di supporto                                       | invariata                                                                                                                                                                                                                                                                        |
| Programma Aziendale Violenza e Medicina di Genere                                              | Programma con incarico equiparato a struttura semplice dipartimentale | Dipartimento della diagnostica e dei servizi di supporto                                       | trasferimento Programma allo Staff della Direzione Aziendale in afferenza alla UO Governo Clinico, Ricerca, Formazione e Sistema Qualità (SC) con diversa qualificazione da programma equiparato a struttura semplice dipartimentale a programma equiparato a struttura semplice |

**ALLEGATO 5**

| <b>Nuovo assetto organizzativo del DIPARTIMENTO ATTIVITA' AMMINISTRATIVE TERRITORIALI E OSPEDALIERE (DAATO)</b> |                     |                                              |                                                                  |
|-----------------------------------------------------------------------------------------------------------------|---------------------|----------------------------------------------|------------------------------------------------------------------|
| decorrenza 01/08/2021                                                                                           |                     |                                              |                                                                  |
| <b>DENOMINAZIONE STRUTTURA</b>                                                                                  | <b>TIPOLOGIA</b>    | <b>AFFERENZA</b>                             | <b>TIPO MODIFICA</b>                                             |
| UO Processi Amministrativi Socio-Sanitari (SC)                                                                  | struttura complessa | DAATO                                        | invariata                                                        |
| UO Processi Amministrativi Cure Primarie (SC)                                                                   | struttura complessa | DAATO                                        | invariata                                                        |
| UO Processi Amministrativi dell'Accesso (SC)                                                                    | struttura complessa | DAATO                                        | invariata                                                        |
| UO Amministrativa DSP                                                                                           | struttura complessa | DAATO                                        | trasferimento struttura dal Dipartimento Sanità Pubblica         |
| UO Servizi Amministrativi Ospedalieri (SC)                                                                      | struttura complessa | DAATO                                        | trasferimento struttura dallo Staff del Direttore Amministrativo |
| UO Accoglienza (SS)                                                                                             | struttura semplice  | UO Servizi Amministrativi Ospedalieri (SC)   | soppressione struttura                                           |
| UO Reti di Front Office (SS)                                                                                    | struttura semplice  | UO Processi Amministrativi dell'Accesso (SC) | soppressione struttura                                           |

Ridenominazione da "Dipartimento Attività Amministrative Territoriali"

**ALLEGATO 6**

| <b>Nuovo assetto organizzativo del DIPARTIMENTO AMMINISTRATIVO</b>                |                     |                                                                                   |                                                              |
|-----------------------------------------------------------------------------------|---------------------|-----------------------------------------------------------------------------------|--------------------------------------------------------------|
| decorrenza 01/08/2021                                                             |                     |                                                                                   |                                                              |
| <b>DENOMINAZIONE STRUTTURA</b>                                                    | <b>TIPOLOGIA</b>    | <b>AFFERENZA</b>                                                                  | <b>TIPO MODIFICA</b>                                         |
| Servizio Unico Metropolitan Contabilità e Finanza - SUMCF (SC)                    | struttura complessa | Dipartimento Amministrativo                                                       | invariata                                                    |
| UO Bilanci e Analitica (SS)                                                       | struttura semplice  | Servizio Unico Metropolitan Contabilità e Finanza - SUMCF (SC)                    | invariata                                                    |
| UO Finanze (SS)                                                                   | struttura semplice  | Servizio Unico Metropolitan Contabilità e Finanza - SUMCF (SC)                    | invariata                                                    |
| Servizio Unico Metropolitan Amministrazione Giuridica del Personale - SUMAGP (SC) | struttura complessa | Dipartimento Amministrativo                                                       | invariata                                                    |
| UO Amministrazione del Rapporto di Lavoro (SS)                                    | struttura semplice  | Servizio Unico Metropolitan Amministrazione Giuridica del Personale - SUMAP (SC)  | invariata                                                    |
| Servizio Unico Metropolitan Amministrazione Economica del Personale - SUMAEP (SC) | struttura complessa | Dipartimento Amministrativo                                                       | invariata                                                    |
| UO Gestione Previdenziale (SS)                                                    | struttura semplice  | Servizio Unico Metropolitan Amministrazione Economica del Personale - SUMAEP (SC) | invariata                                                    |
| Servizio Acquisti Metropolitan - SAM (SC)                                         | struttura complessa | Dipartimento Amministrativo                                                       | invariata                                                    |
| Servizio Unico Metropolitan Economato - SUME (SC)                                 | struttura complessa | Dipartimento Amministrativo                                                       | invariata                                                    |
| UO Affari Generali e Legali (SC)                                                  | struttura complessa | Dipartimento Amministrativo                                                       | trasferimento struttura allo Staff della Direzione Aziendale |
| UO Legale (SS)                                                                    | struttura semplice  | UO Affari Generali e Legali (SC)                                                  | trasferimento struttura allo Staff della Direzione Aziendale |
| UO Libera Professione (SC)                                                        | struttura complessa | Dipartimento Amministrativo                                                       | trasferimento struttura allo Staff della Direzione Aziendale |



**ALLEGATO 7**

**Nuovo assetto organizzativo dello STAFF DEL DIRETTORE GENERALE E DELLO STAFF DELLA DIREZIONE AZIENDALE**

decorrenza 01/08/2021

| DENOMINAZIONE STRUTTURA/PROGRAMMA                                                                                              | TIPOLOGIA                                              | AFFERENZA                                                      | TIPO MODIFICA                                                                                                                                                                                                                                                                                                                                                                                                       |
|--------------------------------------------------------------------------------------------------------------------------------|--------------------------------------------------------|----------------------------------------------------------------|---------------------------------------------------------------------------------------------------------------------------------------------------------------------------------------------------------------------------------------------------------------------------------------------------------------------------------------------------------------------------------------------------------------------|
| <b>STAFF DIRETTORE GENERALE</b>                                                                                                |                                                        |                                                                |                                                                                                                                                                                                                                                                                                                                                                                                                     |
| UO Servizio Prevenzione e Protezione (SC)                                                                                      | struttura complessa                                    | Staff Direttore Generale                                       | invariata                                                                                                                                                                                                                                                                                                                                                                                                           |
| UO Medicina Preventiva (SS)                                                                                                    | struttura semplice                                     | UO Servizio Prevenzione e Protezione (SC)                      | istituzione struttura                                                                                                                                                                                                                                                                                                                                                                                               |
| UO Gestione dei rischi per la salute e dei rischi trasversali, promozione del benessere e contrasto al disagio lavorativo (SS) | struttura semplice                                     | UO Servizio Prevenzione e Protezione (SC)                      | istituzione struttura                                                                                                                                                                                                                                                                                                                                                                                               |
| UO Anticorruzione e Trasparenza (SC)                                                                                           | struttura complessa                                    | Staff Direttore Generale                                       | ridenominazione struttura da "UO Anticorruzione, Trasparenza e Privacy (SC)" con trasferimento delle funzioni relative alla gestione della privacy alla "UO Affari Generali e Legali (SC)"                                                                                                                                                                                                                          |
| UO Direzione Attività Socio-Sanitarie (SC)                                                                                     | struttura complessa                                    | Staff Direttore Generale                                       | invariata                                                                                                                                                                                                                                                                                                                                                                                                           |
| UO UASS Bologna (SS)                                                                                                           | struttura semplice                                     | UO Direzione Attività Socio-Sanitarie (SC)                     | invariata                                                                                                                                                                                                                                                                                                                                                                                                           |
| UO Comunicazione (SS)                                                                                                          | struttura semplice                                     | Staff Direttore Generale                                       | invariata                                                                                                                                                                                                                                                                                                                                                                                                           |
| <b>STAFF DIREZIONE AZIENDALE</b>                                                                                               |                                                        |                                                                |                                                                                                                                                                                                                                                                                                                                                                                                                     |
| UO Sviluppo Organizzativo e Coordinamento Staff (SC)                                                                           | struttura complessa                                    | Staff Direzione Aziendale                                      | ridenominazione struttura da "UO Sviluppo Organizzativo, Professionale e Formazione (SC)". Trasferimento funzioni amministrative e risorse umane relative all'ufficio relazioni sindacali alla "UO Affari Generali e Legali (SC)"; trasferimento funzioni e risorse umane relative al settore formazione alla "UO Formazione (SS)", afferente alla "UO Governo Clinico, Ricerca, Formazione e Sistema Qualità (SC)" |
| UO Programmazione e Controllo (SC)                                                                                             | struttura complessa                                    | Staff Direzione Aziendale                                      | ridenominazione da "UO Controllo di Gestione e Flussi Informativi (SC)" con trasferimento funzioni e risorse relative alla gestione dei flussi informativi aziendali alla "UO Sistemi Informativi Aziendali (SC)" e contestuale riassorbimento delle funzioni svolte dalla soppressa "UO Programmazione Economica e Controllo di gestione (SS)"                                                                     |
| UO Sistemi Informativi Aziendali (SC)                                                                                          | struttura complessa                                    | Staff Direzione Aziendale                                      | ridenominazione struttura da "UO Funzioni Hub (SC)", afferente allo Staff del Direttore Amministrativo, con assorbimento funzioni e risorse relative alla gestione dei flussi informativi aziendali dalla "UO Controllo di Gestione e Flussi Informativi (SC)"                                                                                                                                                      |
| UO Governo delle piattaforme produttive (SC)                                                                                   | struttura complessa                                    | Staff Direzione Aziendale                                      | istituzione struttura                                                                                                                                                                                                                                                                                                                                                                                               |
| UO Presidio Ospedaliero Unico Aziendale (SC)                                                                                   | struttura complessa                                    | Staff Direzione Aziendale                                      | invariata                                                                                                                                                                                                                                                                                                                                                                                                           |
| UO Spoke Nord (SS)                                                                                                             | struttura semplice                                     | UO Presidio Ospedaliero Unico Aziendale (SC)                   | istituzione struttura                                                                                                                                                                                                                                                                                                                                                                                               |
| UO Spoke Sud (SS)                                                                                                              | struttura semplice                                     | UO Presidio Ospedaliero Unico Aziendale (SC)                   | istituzione struttura                                                                                                                                                                                                                                                                                                                                                                                               |
| UO Infection Control (SS)                                                                                                      | struttura semplice                                     | UO Presidio Ospedaliero Unico Aziendale (SC)                   | istituzione struttura                                                                                                                                                                                                                                                                                                                                                                                               |
| UO Logistica del paziente (SS)                                                                                                 | struttura semplice                                     | UO Presidio Ospedaliero Unico Aziendale (SC)                   | istituzione struttura                                                                                                                                                                                                                                                                                                                                                                                               |
| Programma Nucleo Interno Controlli (NIC)                                                                                       | programma con incarico equiparato a struttura semplice | UO Presidio Ospedaliero Unico Aziendale (SC)                   | istituzione programma                                                                                                                                                                                                                                                                                                                                                                                               |
| UO Governo Clinico, Ricerca, Formazione e Sistema Qualità (SC)                                                                 | struttura complessa                                    | Staff Direzione Aziendale                                      | ridenominazione struttura da "UO Governo Clinico e Sistema Qualità (SC)"                                                                                                                                                                                                                                                                                                                                            |
| UO Qualità, Accreditamento e Relazioni con il cittadino (SS)                                                                   | struttura semplice                                     | UO Governo Clinico, Ricerca, Formazione e Sistema Qualità (SC) | invariata                                                                                                                                                                                                                                                                                                                                                                                                           |
| UO Strumenti di monitoraggio dei percorsi e processi clinico-assistenziali (SS)                                                | struttura semplice                                     | UO Governo Clinico, Ricerca, Formazione e Sistema Qualità (SC) | invariata                                                                                                                                                                                                                                                                                                                                                                                                           |

| DENOMINAZIONE STRUTTURA/PROGRAMMA                                     | TIPOLOGIA                                              | AFFERENZA                                                             | TIPO MODIFICA                                                                                                                                                                                                                                                                                                                                                             |
|-----------------------------------------------------------------------|--------------------------------------------------------|-----------------------------------------------------------------------|---------------------------------------------------------------------------------------------------------------------------------------------------------------------------------------------------------------------------------------------------------------------------------------------------------------------------------------------------------------------------|
| UO Formazione (SS)                                                    | struttura semplice                                     | UO Governo Clinico, Ricerca, Formazione e Sistema Qualità (SC)        | istituzione struttura con assorbimento funzioni e risorse relative al settore della formazione aziendale afferente alla "UO Sviluppo Organizzativo, Professionale e Formazione (SC)"                                                                                                                                                                                      |
| Programma aziendale violenza e medicina di genere                     | programma con incarico equiparato a struttura semplice | UO Governo Clinico, Ricerca, Formazione e Sistema Qualità (SC)        | trasferimento programma dal Dipartimento della diagnostica e dei servizi di supporto con contestuale diversa qualificazione da programma equiparato a struttura semplice dipartimentale a programma equiparato a struttura semplice                                                                                                                                       |
| UO Committenza e governo dei rapporti con il privato accreditato (SC) | struttura complessa                                    | Staff Direzione Aziendale                                             | ridenominazione da "UO Committenza e Specialistica ambulatoriale (SC)" con trasferimento delle funzioni e relative risorse relative alla specialistica ambulatoriale alla "UO Governo dei percorsi specialistici (SC)"                                                                                                                                                    |
| UO Controllo e appropriatezza prestazioni sanitarie (SS)              | struttura semplice                                     | UO Committenza e governo dei rapporti con il privato accreditato (SC) | invariata                                                                                                                                                                                                                                                                                                                                                                 |
| UO Gestione contratti di fornitura (SS)                               | struttura semplice                                     | UO Committenza e governo dei rapporti con il privato accreditato (SC) | ridenominazione da "UO Gestione Mobilità e Contratti di Fornitura (SS)"                                                                                                                                                                                                                                                                                                   |
| UO Governo dei percorsi specialistici (SC)                            | struttura complessa                                    | Staff Direzione Aziendale                                             | istituzione struttura con contestuale assorbimento delle funzioni e risorse relative alla specialistica ambulatoriale dalla ridenominata "UO Committenza e Specialistica ambulatoriale" e dal soppresso "Programma Governo e Gestione dei percorsi specialistici ambulatoriali aziendali" afferente al DCP                                                                |
| UO Governo dei percorsi di screening (SC)                             | struttura complessa                                    | Staff Direzione Aziendale                                             | istituzione struttura con assorbimento funzioni del "Programma Screening" afferente al Dipartimento Sanità Pubblica                                                                                                                                                                                                                                                       |
| UO Medicina Legale e Risk Management (SC)                             | struttura complessa                                    | Staff Direzione Aziendale                                             | invariata                                                                                                                                                                                                                                                                                                                                                                 |
| UO Gestione medico legale del contenzioso (SS)                        | struttura semplice                                     | UO Medicina Legale e Risk Management (SC)                             | invariata                                                                                                                                                                                                                                                                                                                                                                 |
| UO Medicina Legale e tutela dei diritti (SS)                          | struttura semplice                                     | UO Medicina Legale e Risk Management (SC)                             | invariata                                                                                                                                                                                                                                                                                                                                                                 |
| UO Medicina Legale e Gestione Integrata del rischio (SS)              | struttura semplice                                     | UO Medicina Legale e Risk Management (SC)                             | invariata                                                                                                                                                                                                                                                                                                                                                                 |
| UO Affari Generali e Legali (SC)                                      | struttura complessa                                    | Staff Direzione Aziendale                                             | trasferimento dal Dipartimento Amministrativo con contestuale assorbimento delle funzioni relative alla gestione della privacy, afferenti alla ridenominata "UO Anticorruzione, Trasparenza e Privacy (SC)", e delle funzioni e risorse relative all'ufficio relazioni sindacali afferenti alla ridenominata "UO Sviluppo Organizzativo, Professionale e Formazione (SC)" |
| UO Legale (SS)                                                        | struttura semplice                                     | UO Affari Generali e Legali (SC)                                      | traferimento dal Dipartimento Amministrativo                                                                                                                                                                                                                                                                                                                              |
| UO Libera Professione (SC)                                            | struttura complessa                                    | Staff della Direzione Aziendale                                       | traferimento dal Dipartimento Amministrativo                                                                                                                                                                                                                                                                                                                              |
| UO Ingegneria Clinica (SC)                                            | struttura complessa                                    | Staff Direzione Aziendale                                             | struttura interaziendale a decorrere dal 16/07/2021                                                                                                                                                                                                                                                                                                                       |
| UO Gestione Tecnica e Manutenzione (SS)                               | struttura semplice                                     | UO Ingegneria Clinica (SC)                                            | struttura interaziendale a decorrere dal 16/07/2021                                                                                                                                                                                                                                                                                                                       |
| UO Acquisti e Sicurezza (SS)                                          | struttura semplice                                     | UO Ingegneria Clinica (SC)                                            | struttura interaziendale a decorrere dal 16/07/2021                                                                                                                                                                                                                                                                                                                       |
| UO Collaudi e informatica medica (SS)                                 | struttura semplice                                     | UO Ingegneria Clinica (SC)                                            | istituzione struttura interaziendale a decorrere dal 16/07/2021                                                                                                                                                                                                                                                                                                           |
| UO Prevenzione e Protezione Area Sud e Centro (SS)                    | struttura semplice                                     | UO Servizio Prevenzione e Protezione (SC)                             | soppressione struttura                                                                                                                                                                                                                                                                                                                                                    |
| UO Prevenzione e Protezione Area Nord (SS)                            | struttura semplice                                     | UO Servizio Prevenzione e Protezione (SC)                             | soppressione struttura                                                                                                                                                                                                                                                                                                                                                    |
| UO Area di Informatica Giuridica e Sanitaria (SS)                     | struttura semplice                                     | UO Anticorruzione Trasparenza e Privacy (SC)                          | soppressione struttura                                                                                                                                                                                                                                                                                                                                                    |
| UO UASS San Lazzaro (SS)                                              | struttura semplice                                     | UO Direzione Attività Socio-Sanitarie (SC)                            | soppressione struttura                                                                                                                                                                                                                                                                                                                                                    |
| Programma Percorso Emergenza Urgenza                                  | programma con incarico equiparato a struttura semplice | UO Presidio Ospedaliero Unico Aziendale (SC)                          | soppressione programma                                                                                                                                                                                                                                                                                                                                                    |

| DENOMINAZIONE STRUTTURA/PROGRAMMA                               | TIPOLOGIA                                              | AFFERENZA                                                  | TIPO MODIFICA                                                                                                                            |
|-----------------------------------------------------------------|--------------------------------------------------------|------------------------------------------------------------|------------------------------------------------------------------------------------------------------------------------------------------|
| Programma Percorso Internistico                                 | programma con incarico equiparato a struttura semplice | UO Presidio Ospedaliero Unico Aziendale (SC)               | soppressione programma                                                                                                                   |
| Programma Percorso Chirurgico                                   | programma con incarico equiparato a struttura semplice | UO Presidio Ospedaliero Unico Aziendale (SC)               | soppressione programma                                                                                                                   |
| UO Programmazione Economica e Controllo di Gestione (SS)        | struttura semplice                                     | UO Controllo di Gestione e Flussi Informativi (SC)         | soppressione struttura con assorbimento delle funzioni nell'ambito della "UO Programmazione e Controllo (SC)"                            |
| UO Valutazione del Personale e Sviluppo del capitale umano (SS) | struttura semplice                                     | UO Sviluppo Organizzativo, Professionale e Formazione (SC) | soppressione struttura con assorbimento delle relative funzioni nell'ambito della "UO Sviluppo Organizzativo e Coordinamento Staff (SC)" |
| UO Specialistica Ambulatoriale (SS)                             | struttura semplice                                     | UO Committenza e Specialistica Ambulatoriale (SC)          | soppressione struttura                                                                                                                   |

| STAFF DIRETTORE AMMINISTRATIVO (soppressione dal 01/08/2021) |                     |                                            |                                                                                                                                                                                                                                         |
|--------------------------------------------------------------|---------------------|--------------------------------------------|-----------------------------------------------------------------------------------------------------------------------------------------------------------------------------------------------------------------------------------------|
| UO Servizi Amministrativi Ospedalieri (SC)                   | struttura complessa | Staff Direttore Amministrativo             | trasferimento dallo Staff del Direttore Amministrativo al DAATO                                                                                                                                                                         |
| UO Accoglienza (SS)                                          | struttura semplice  | UO Servizi Amministrativi Ospedalieri (SC) | soppressione struttura                                                                                                                                                                                                                  |
| UO Funzioni Hub (SC)                                         | struttura complessa | Staff Direttore Amministrativo             | Struttura le cui funzioni sono già state oggetto di precedente ricollocazione in altre strutture aziendali. Trasferimento allo Staff della Direzione Aziendale e contestuale ridenominazione in "UO Sistemi Informativi Aziendali (SC)" |

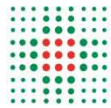

# Regolamento di Organizzazione Aziendale Parte II ORGANIGRAMMI

**NUOVO ASSETTO ORGANIZZATIVO**

**DECORRENZA 01/08/2021**

## LEGENDA ORGANIGRAMMI

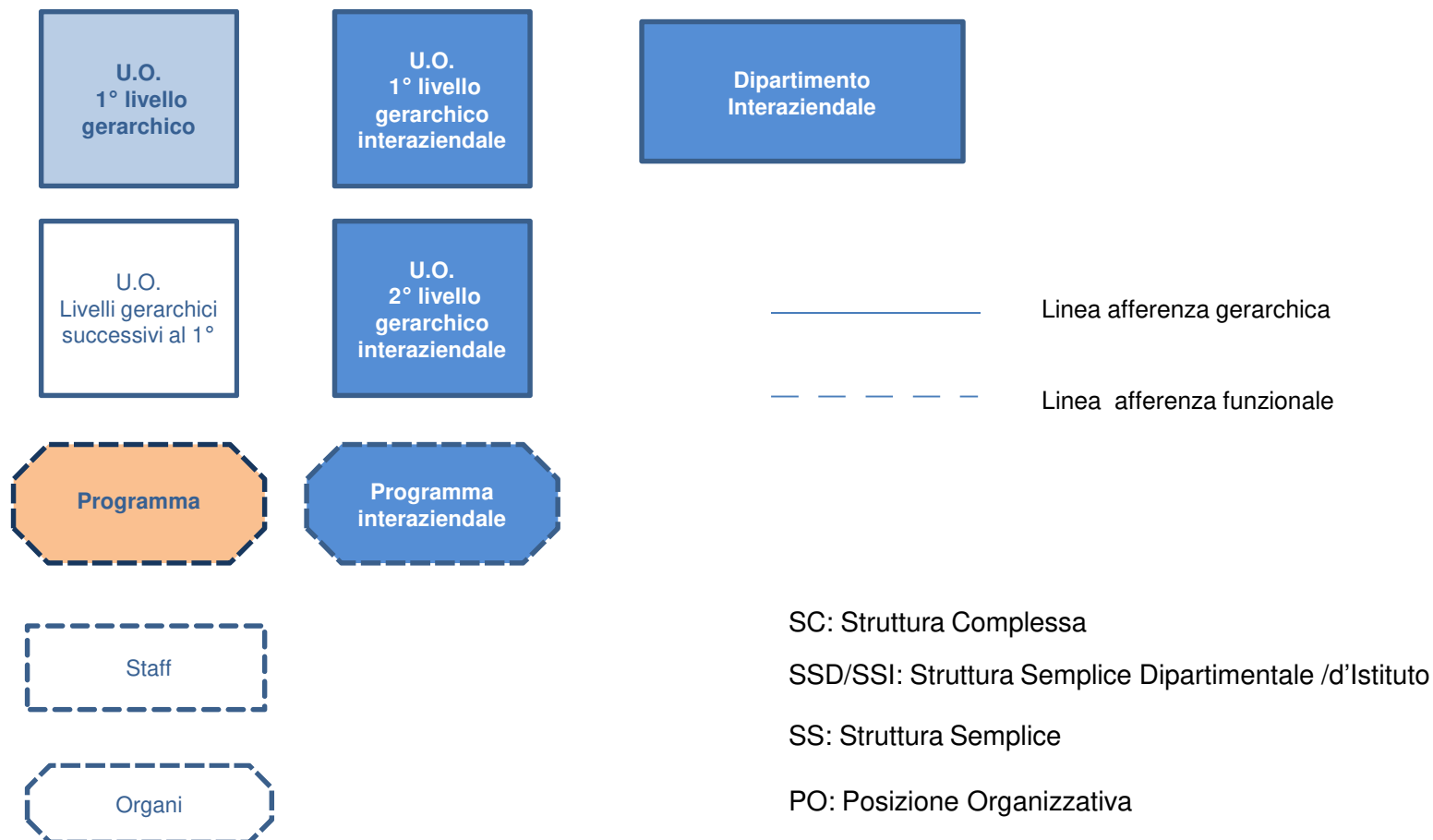

### Nota metodologica

Nell'organigramma aziendale vengono rappresentate esclusivamente le articolazioni (gestionali) di natura dirigenziale, come previsto dalla normativa vigente.

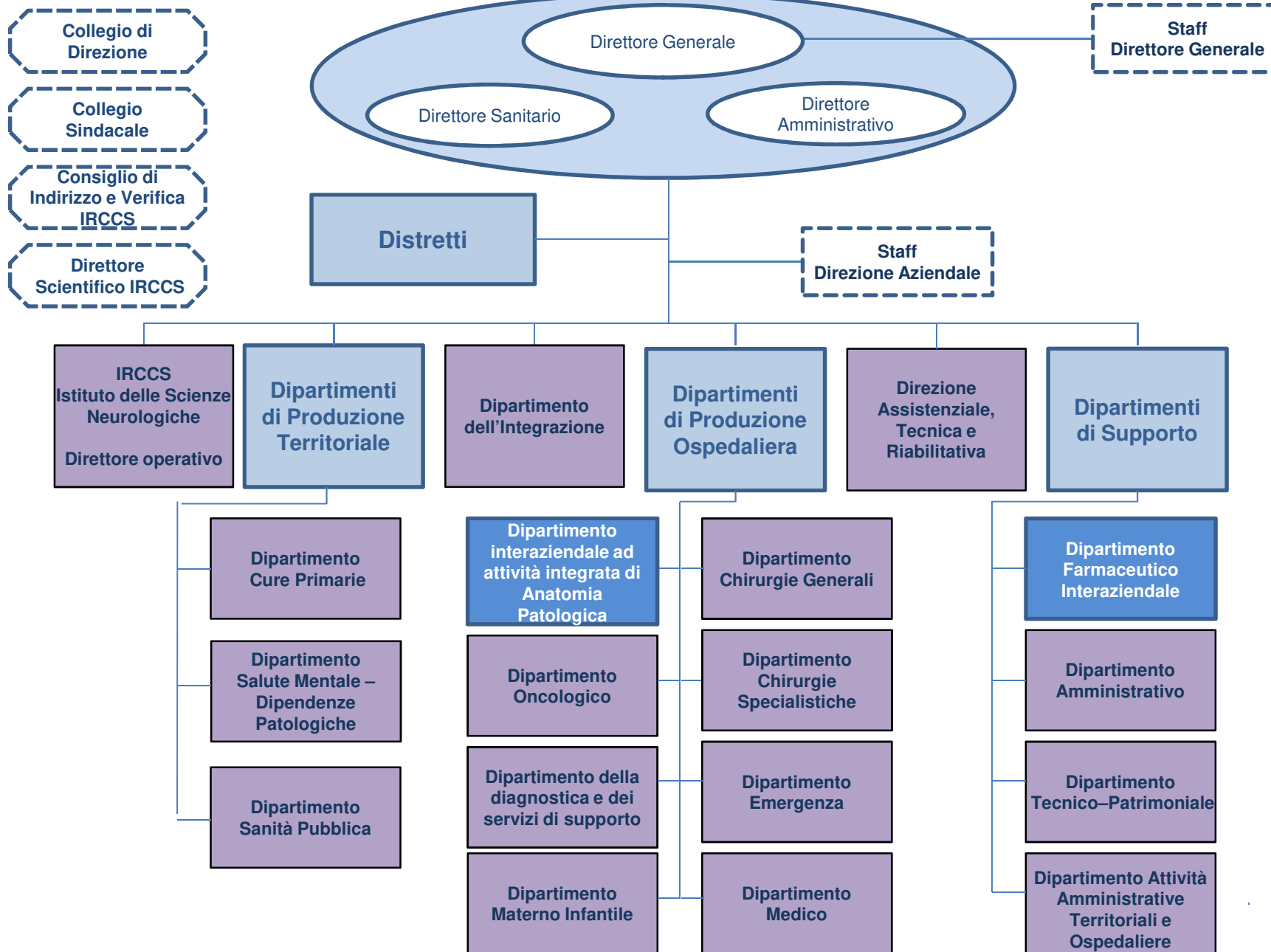

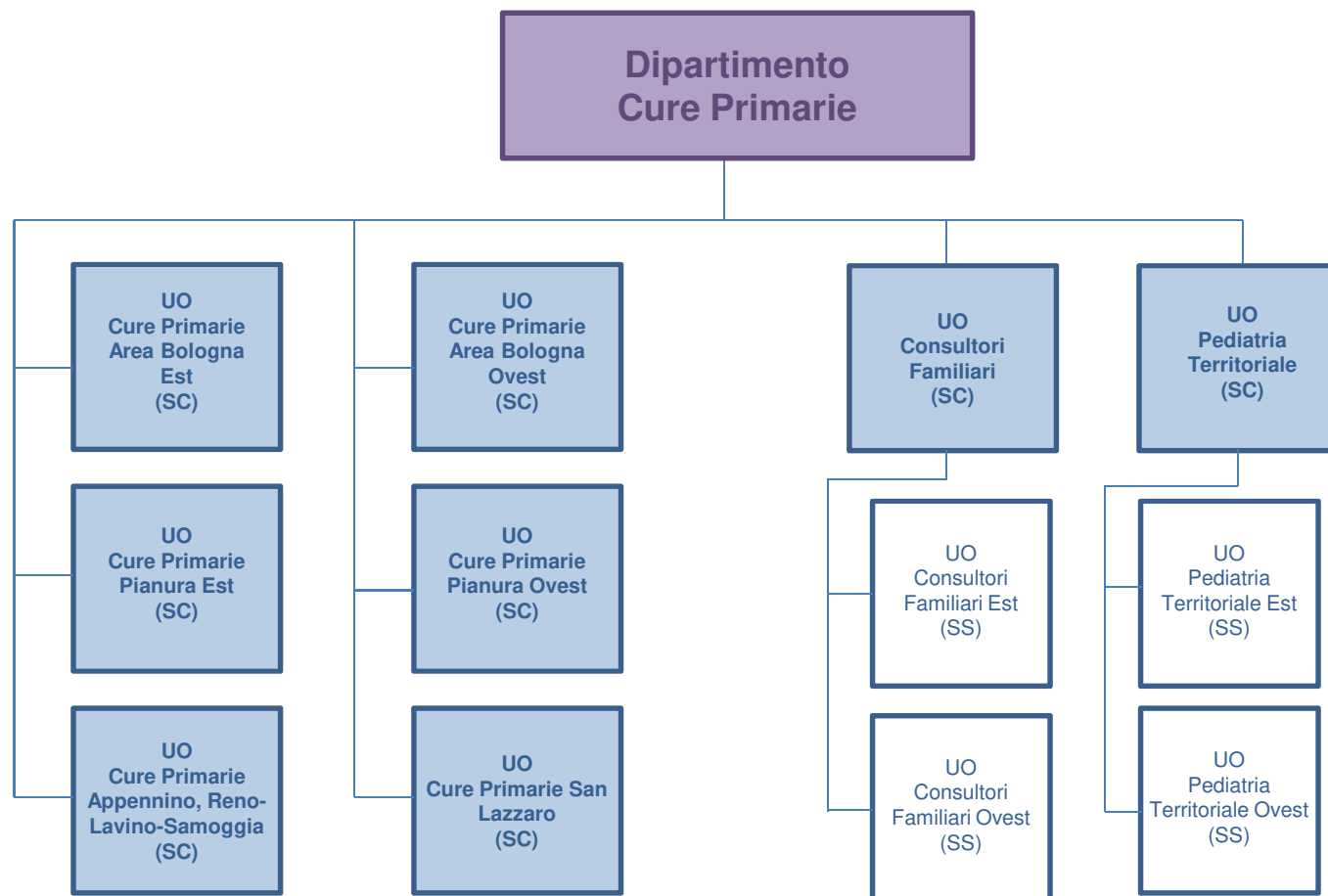
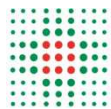

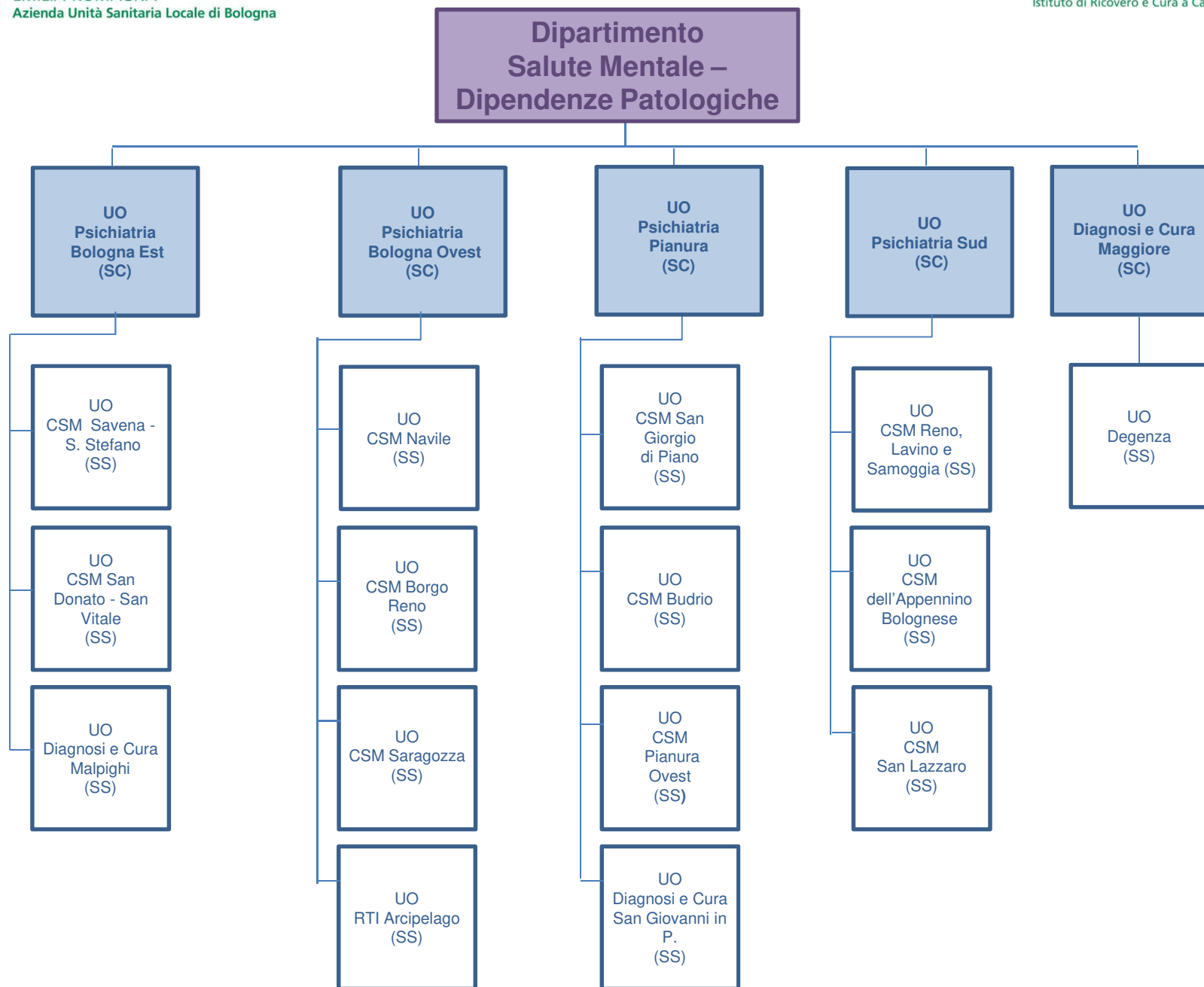
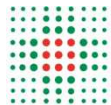



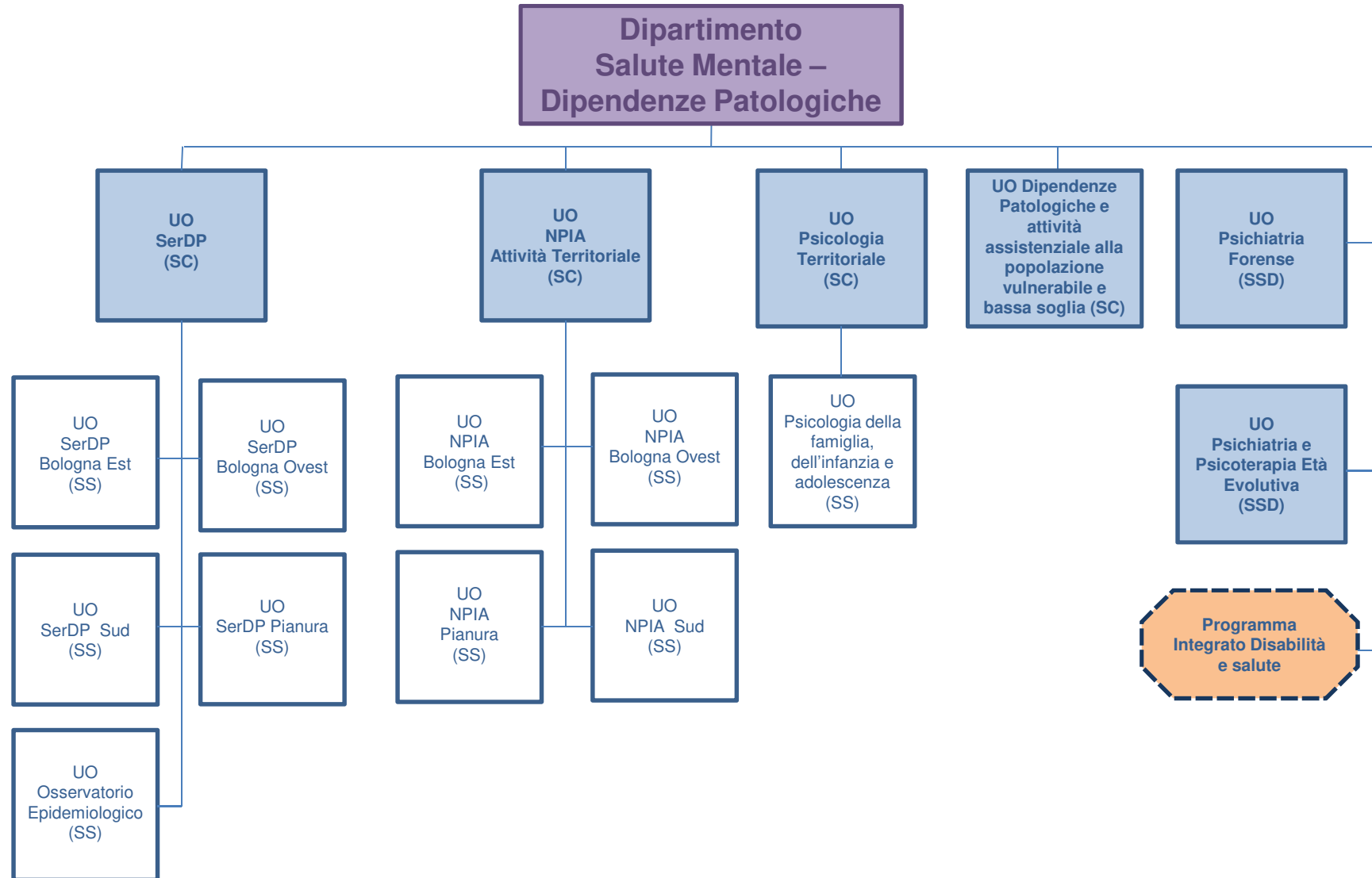

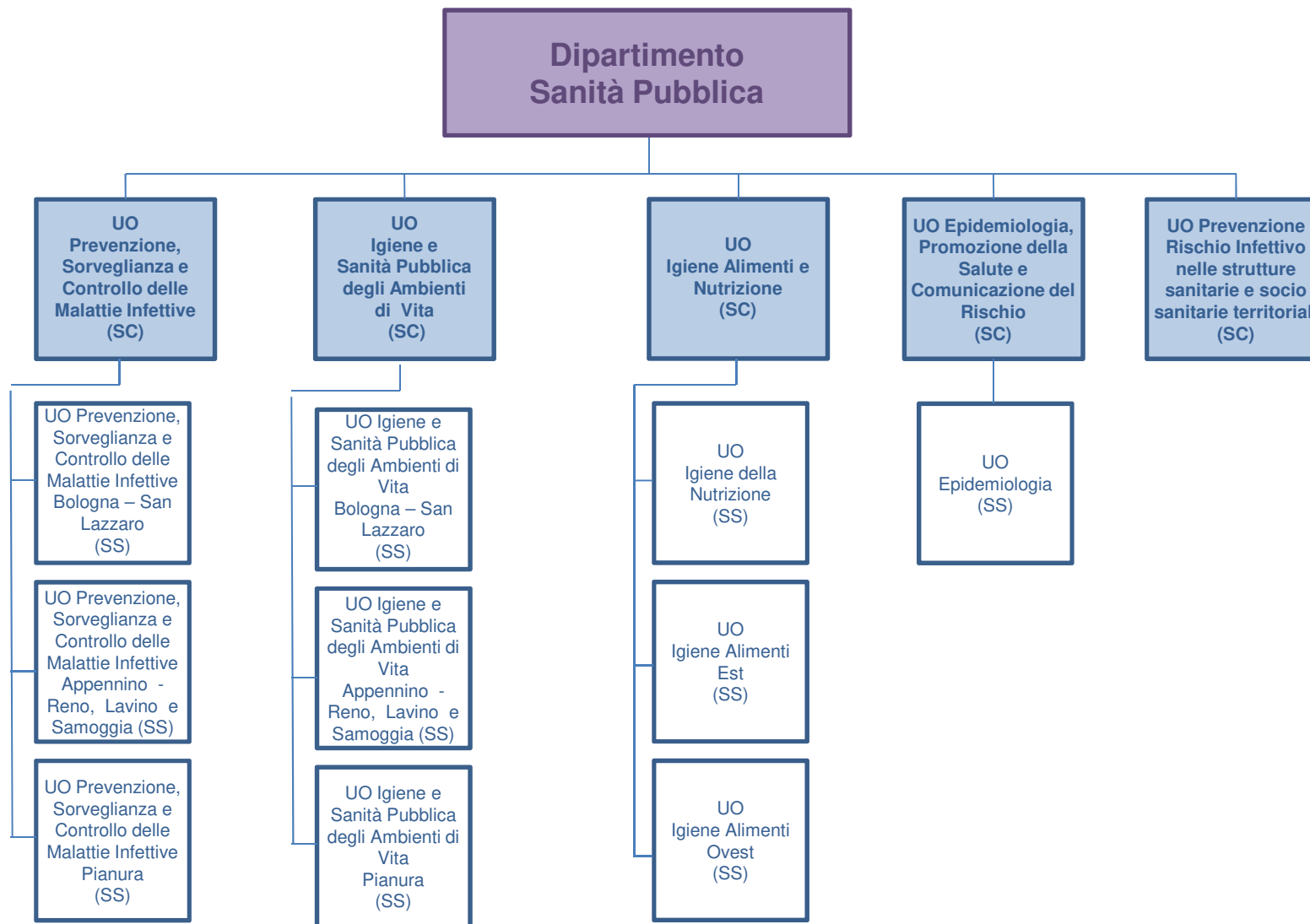

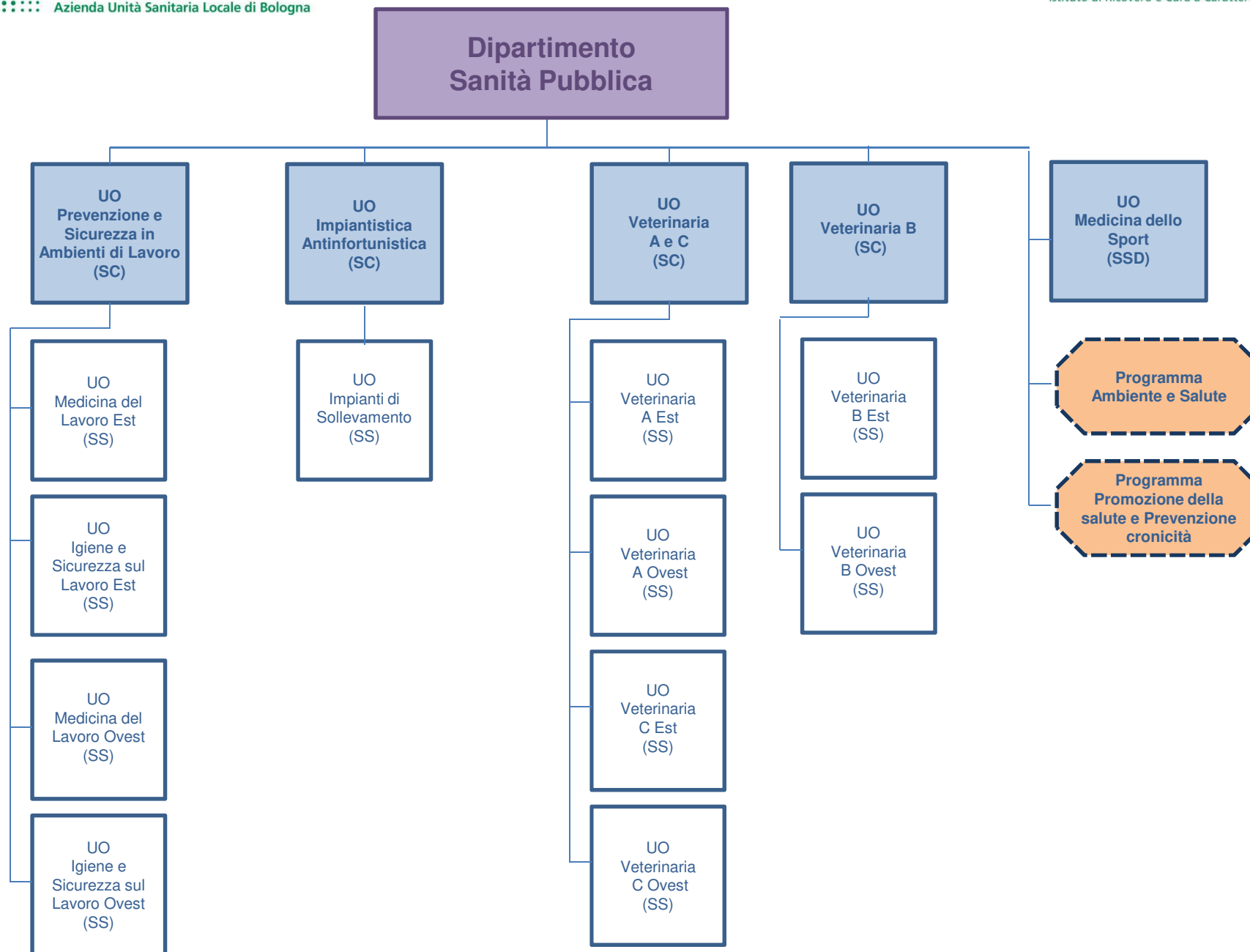
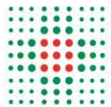

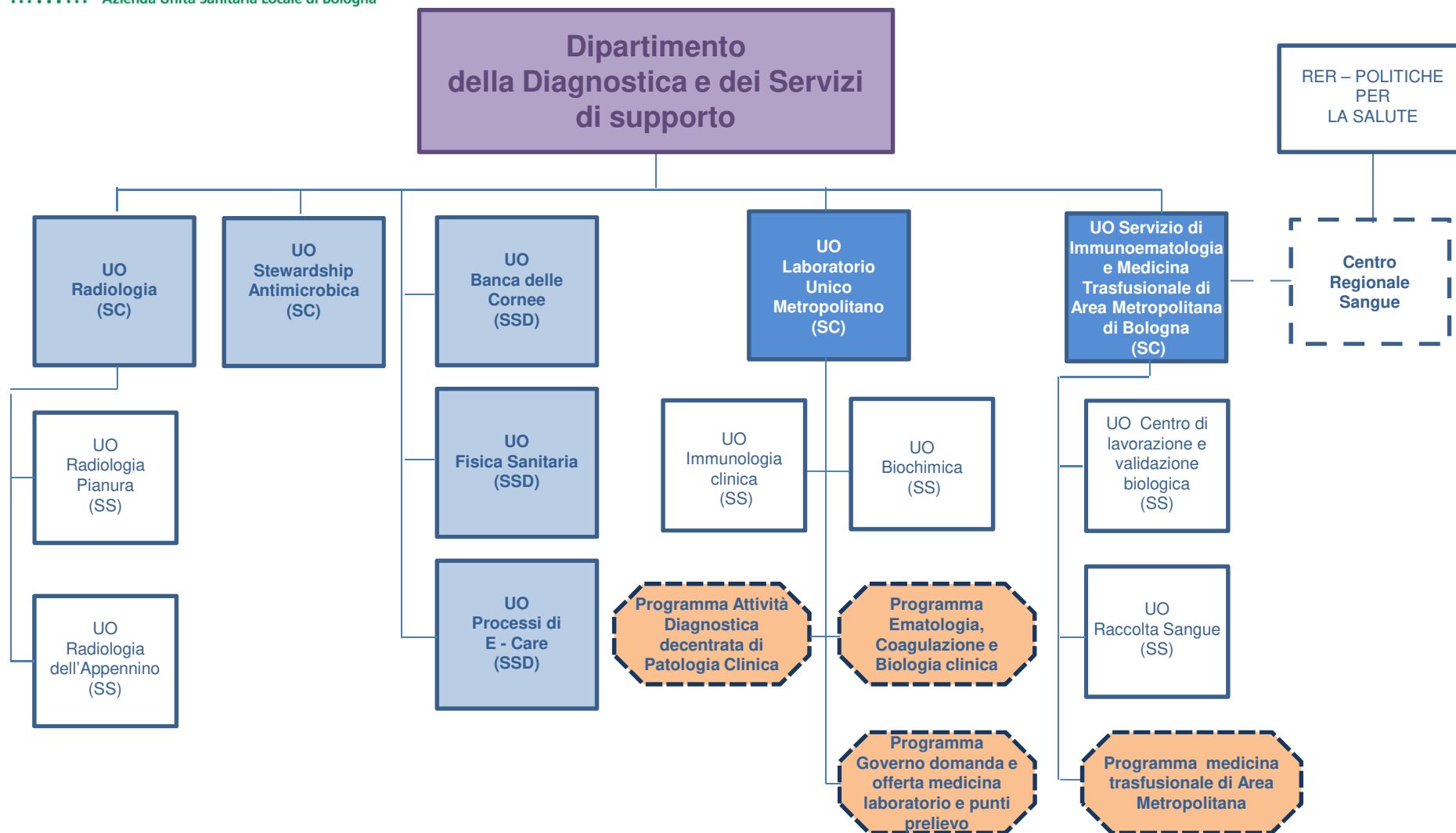

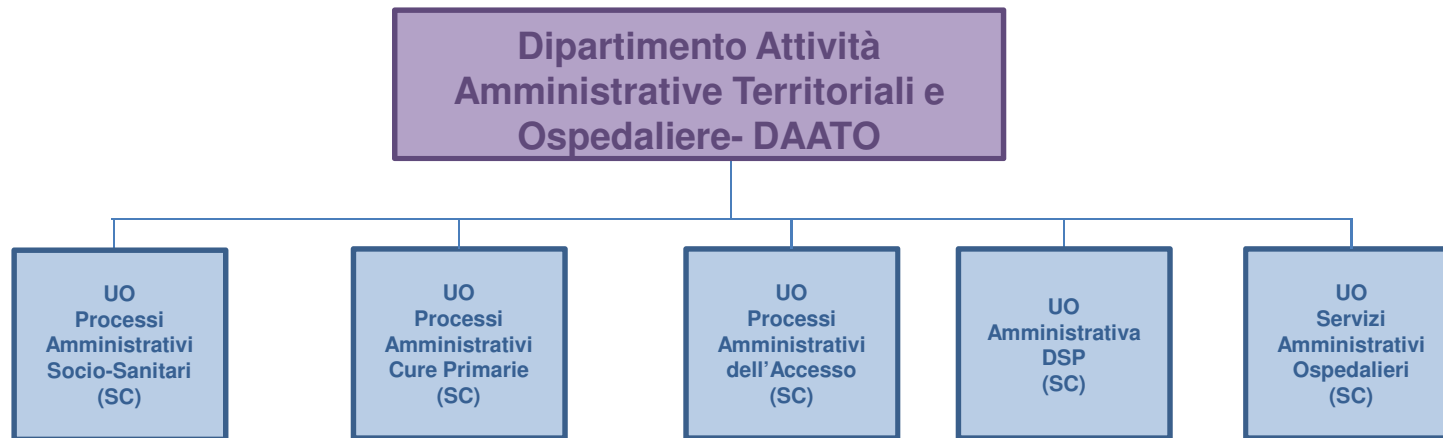

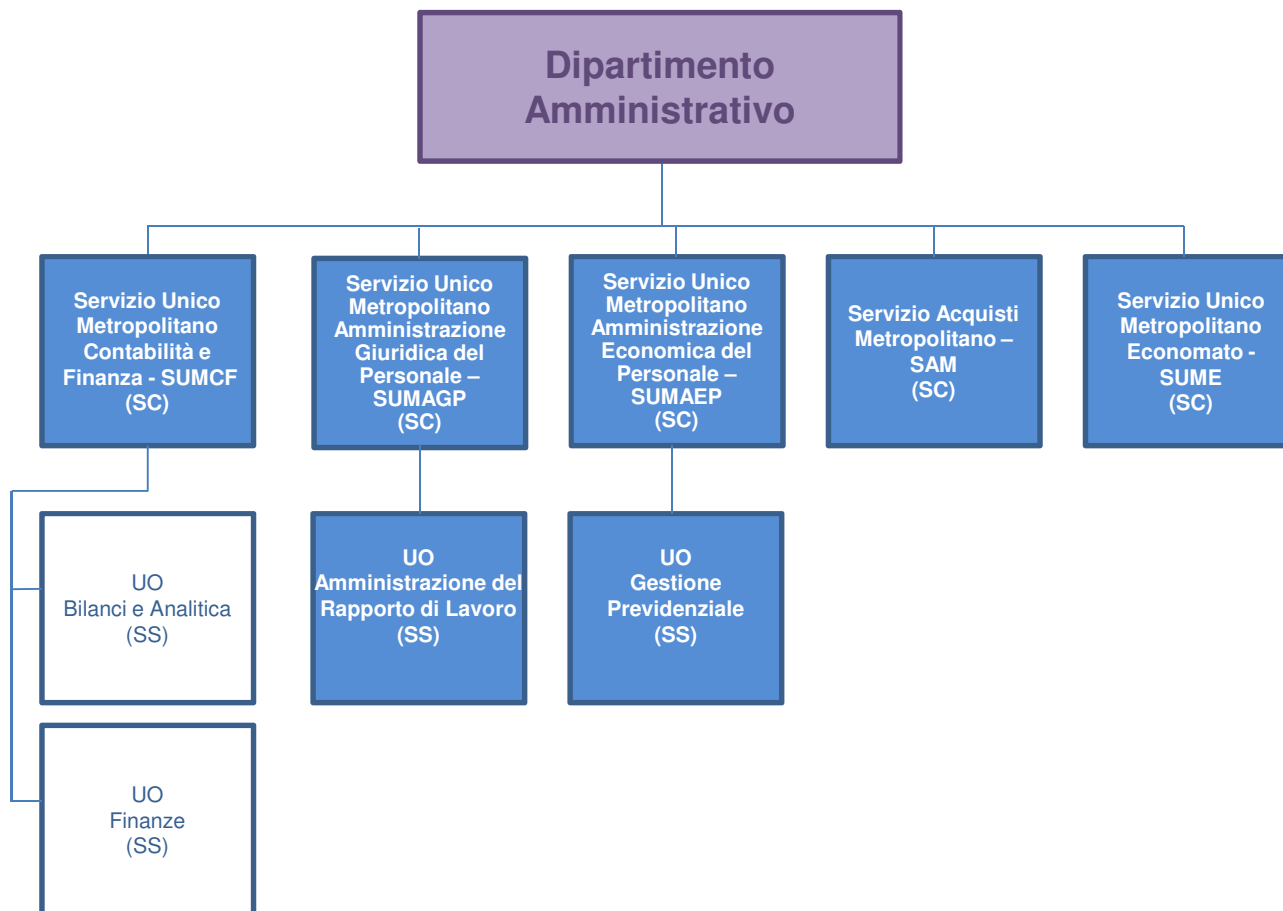

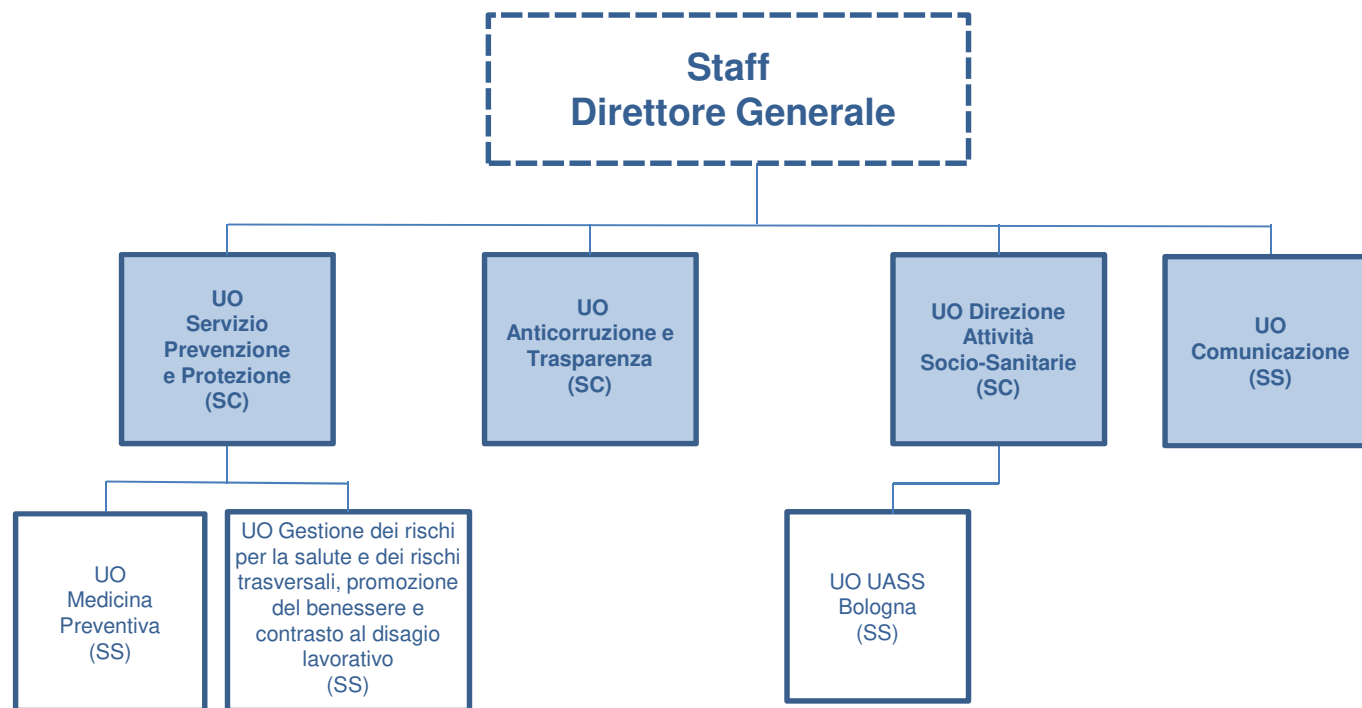
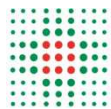



## STAFF Direzione Aziendale

