

FRONTESPIZIO DELIBERAZIONE

AOO: ASL_BO

REGISTRO: Deliberazione

NUMERO: 0000284

DATA: 21/07/2022 16:13

OGGETTO: APPROVAZIONE DELLA CONVENZIONE PER IL TRASFERIMENTO DELLE ATTIVITÀ DI MEDICINA TRASFUSIONALE E PER L'UNIFICAZIONE DELLE RELATIVE FUNZIONI TRA L'AZIENDA USL DI BOLOGNA ED L'IRCCS AZIENDA OSPEDALIERO-UNIVERSITARIA DI BOLOGNA POLICLINICO DI SANT'ORSOLA.

SOTTOSCRITTO DIGITALMENTE DA:

Il presente atto è stato firmato digitalmente da Bordon Paolo in qualità di Direttore Generale
Con il parere favorevole di Roti Lorenzo - Direttore Sanitario
Con il parere favorevole di Ferro Giovanni - Direttore Amministrativo

Su proposta di Gian Carla Pedrazzi - UO Affari Generali e Legali (SC) che esprime parere favorevole in ordine ai contenuti sostanziali, formali e di legittimità del presente atto

CLASSIFICAZIONI:

- [01-01-03]

DESTINATARI:

- Collegio sindacale
- Dipartimento dell'Integrazione
- Dipartimento Oncologico
- Dipartimento Tecnico-Patrimoniale
- Dipartimento della Diagnostica e dei Servizi di Supporto
- Dipartimento Attività Amministrative Territoriali e Ospedaliere - DAATO
- Distretto Città' di Bologna
- Distretto dell'Appennino Bolognese
- Servizio Unico Metropolitano Amministrazione Giuridica del Personale - SUMAGP (SC)
- Dipartimento Sanità Pubblica
- UO Direzione Attività Socio-Sanitarie - DASS (SC)
- DATeR - Direzione Assistenziale Tecnica e Riabilitativa
- Distretto Pianura Ovest
- Distretto Savena Idice
- Dipartimento Emergenza Interaziendale - DEI



L'originale del presente documento, redatto in formato elettronico e firmato digitalmente e' conservato a cura dell'ente produttore secondo normativa vigente.

Ai sensi dell'art. 3bis c4-bis Dlgs 82/2005 e s.m.i., in assenza del domicilio digitale le amministrazioni possono predisporre le comunicazioni ai cittadini come documenti informatici sottoscritti con firma digitale o firma elettronica avanzata ed inviare ai cittadini stessi copia analogica di tali documenti sottoscritti con firma autografa sostituita a mezzo stampa predisposta secondo le disposizioni di cui all'articolo 3 del Dlgs 39/1993.

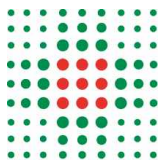

- UO Governo dei Percorsi di Screening (SC)
- Dipartimento Chirurgie Specialistiche
- Dipartimento interaziendale ad attivita' integrata di Anatomia Patologica - DIAP
- Dipartimento Farmaceutico Interaziendale - DFI
- Dipartimento Cure Primarie
- Dipartimento Materno Infantile
- Dipartimento Chirurgie Generali
- Dipartimento Amministrativo
- Dipartimento Medico
- Dipartimento Salute Mentale - Dipendenze Patologiche
- Distretto Pianura Est
- Distretto Reno, Lavino e Samoggia
- Servizio Unico Metropolitano Contabilita' e Finanza (SUMCF)
- Servizio Unico Metropolitano Amministrazione Economica del Personale - SUMAEP (SC)
- UO Servizio Prevenzione e Protezione (SC)
- UO Anticorruzione e Trasparenza (SC)
- UO Comunicazione (SS)
- UO Governo Clinico, Ricerca, Formazione e Sistema Qualita' (SC)
- UO Sviluppo Organizzativo e Coordinamento Staff (SC)
- UO Presidio Ospedaliero Unico Aziendale (SC)
- UO Medicina Legale e Risk Management (SC)
- UO Ingegneria Clinica (SC)
- UO Libera Professione (SC)
- UO Programmazione e Controllo (SC)
- UO Governo dei Percorsi Specialistici (SC)
- UO Committenza e Governo dei Rapporti con il Privato Accreditato (SC)
- UO Affari Generali e Legali (SC)
- IRCCS Istituto delle Scienze Neurologiche - Comitato Tecnico e Scientifico
- UO Sistemi Informativi Aziendali (SC)
- Dipartimento della Riabilitazione

DOCUMENTI:

File	Firmato digitalmente da	Hash
DELI0000284_2022_delibera_firmata.pdf	Bordon Paolo; Ferro Giovanni; Pedrazzi Gian Carla; Roti Lorenzo	200CCB5AD5454AA005E20EBB4C3C746C41499AAE207FB3A6F5455BCB59DCA979
DELI0000284_2022_Allegato1.pdf:		23406C3FF929A39EC33219A9A4C14016F255C12EE61DFB09ACD8C58BDE07B272
DELI0000284_2022_Allegato2.pdf:		13818221E8E86BAA5F4BB64ECBF0DEA0CA0D06C49BA9985F8E90D394580F597B



L'originale del presente documento, redatto in formato elettronico e firmato digitalmente e' conservato a cura dell'ente produttore secondo normativa vigente.

Ai sensi dell'art. 3bis c4-bis Dlgs 82/2005 e s.m.i., in assenza del domicilio digitale le amministrazioni possono predisporre le comunicazioni ai cittadini come documenti informatici sottoscritti con firma digitale o firma elettronica avanzata ed inviare ai cittadini stessi copia analogica di tali documenti sottoscritti con firma autografa sostituita a mezzo stampa predisposta secondo le disposizioni di cui all'articolo 3 del Dlgs 39/1993.

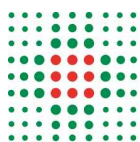

DELIBERAZIONE

OGGETTO: APPROVAZIONE DELLA CONVENZIONE PER IL TRASFERIMENTO DELLE ATTIVITÀ DI MEDICINA TRASFUSIONALE E PER L'UNIFICAZIONE DELLE RELATIVE FUNZIONI TRA L'AZIENDA USL DI BOLOGNA ED L'IRCCS AZIENDA OSPEDALIERO-UNIVERSITARIA DI BOLOGNA POLICLINICO DI SANT'ORSOLA.

IL DIRETTORE GENERALE

Premesso che:

- questa Azienda USL, unitamente all'IRCCS Azienda Ospedaliero-Universitaria di Bologna Policlinico di Sant'Orsola, ha inteso dar seguito alla deliberazione n. 199/2013 della Regione Emilia-Romagna, con la quale sono state approvate le linee di indirizzo anno 2013 per il sistema sanitario regionale laddove si precisa che le aziende sono tenute a "migliorare la qualità dell'offerta e dell'efficienza nella produzione di servizi, avviando un processo di integrazione di attività e funzioni tra Aziende per condividere le migliori professionalità presenti, razionalizzare risorse tecnologiche, materiali, umane e finanziarie, concentrando strutturalmente le funzioni amministrative, tecnico - professionali e sanitarie a prevalente carattere generale e di supporto tecnico-logistico che non influenzano l'esercizio dell'autonomia e della responsabilità gestionale in capo alle direzioni aziendali, ma che possono determinare economie di scala ed economie di processo", linee di indirizzo peraltro riprese con deliberazione della Giunta Regionale n. 217/2014;
- la Regione Emilia-Romagna, già con il Piano Sangue e Plasma Regionale per gli anni 2013-2015 (approvato con DGR n. 121/2013), ha previsto un importante riordino della rete delle strutture trasfusionali, ponendo obiettivi di grande rilevanza dal punto di vista della sicurezza e della appropriatezza della terapia trasfusionale, di sviluppo dei settori professionali della Medicina Trasfusionale, di miglioramento della raccolta di emocomponenti in collaborazione con le Associazioni e Federazioni del Volontariato. In modo particolare, con il succitato provvedimento si prevedeva un riordino del sistema trasfusionale, fondato sul mantenimento in rete di tutte le strutture trasfusionali ospedaliere e al contempo, si stabiliva la necessità di pervenire ad una centralizzazione delle attività trasfusionali di natura produttiva (in base al cosiddetto modello HUB and Spoke); si stabiliva che la necessaria concentrazione di alcune fasi del processo (lavorazione e validazione biologica), al fine di garantire standard elevati di qualità, sicurezza e tracciabilità degli emocomponenti, prevista dal Piano Sangue e Plasma Regionale per gli anni 2013-2015, rappresenta un concetto ulteriormente enfatizzato nel Piano e Sangue Plasma regionale per il triennio 2017 -2019 approvato con DGR n. 139/2018;
- la Regione Emilia-Romagna con DGR n. 199/2013, in modo particolare con riferimento all'allegato B, nell'approvare le linee di programmazione e finanziamento delle Aziende del Servizio Sanitario Regionale per l'anno 2013, ha tra l'altro evidenziato la necessità di:

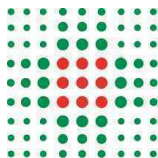

1. avviare politiche di razionalizzazione ed in particolare di integrazione per attività uguali o affini delle strutture complesse;
 2. migliorare la qualità dell'offerta e dell'efficienza dei servizi avviando un processo di integrazione tra Aziende per condividere le migliori professionalità presenti, razionalizzare risorse tecnologiche, materiali, umane e finanziarie, anche con riferimento all'attuazione del Piano Sangue e Plasma Regionale;
- nell'anno 2013 su mandato delle Direzioni Generali delle Aziende Sanitarie dell'Area Vasta Emilia Centro (AVEC) è stato predisposto un progetto per l'unificazione delle strutture trasfusionali;
 - il suddetto "Progetto per un Servizio Trasfusionale Unico per l'area metropolitana bolognese e per l'Area Vasta Emilia Centro" è stato oggetto presentato e approvato da parte dell'Assemblea dei Direttori Generali AVEC in data 16/01/2014 e dalla Conferenza Territoriale Sociale e Sanitaria (CTSS) nelle date del 07/02/2014 e del 08/07/2015;
 - nel corso dell'anno 2015, a livello di Area Vasta, si è pervenuti alla creazione di un Polo Trasfusionale di Qualificazione Biologica e Lavorazione che ha consentito di realizzare, per tutta l'AVEC, prodotti trasfusionali con standard elevati di sicurezza, di qualità e la tracciabilità degli emocomponenti;
 - il Decreto Ministeriale n. 70/2015, "Regolamento recante definizione degli standard qualitativi, strutturali, tecnologici e quantitativi relativi all'assistenza ospedaliera", sottolinea l'importanza di assicurare forme di centralizzazione di livello sovra-aziendale per alcune attività caratterizzate da economia di scala e da diretto rapporto volumi/qualità dei servizi, tra le quali alcune specifiche linee di attività del sistema trasfusionale;
 - la DGR n. 2040/2015, "Riorganizzazione della rete ospedaliera secondo gli standard previsti dalla Legge 135/2015, dal Patto per la salute 2014-2016 e dal D.M. Salute n. 70/2015", ribadisce l'organizzazione secondo il modello Hub&Spoke dei servizi trasfusionali;

Atteso che:

- il Trasfusionale Unico Metropolitano è una struttura operativa unica con articolazioni territoriali orientate ad una risposta appropriata, sia qualitativa, sia in termini di efficienza operativa ai bisogni della popolazione metropolitana e di Area Vasta, con l'obiettivo di:
1. mantenere le attuali attività assistenziali e di ricerca ed il loro potenziamento;
 2. concentrare le attività routinarie specifiche in una sola sede, valorizzando le economie di scala;
 3. valorizzare le professionalità specifiche e le eccellenze ponendole al servizio anche delle altre sedi operative in ambito metropolitano;
 4. gestire univocamente l'appropriatezza della terapia trasfusionale in tutte le sedi;
 5. gestire in rete tutte le strutture ospedaliere presso le quali viene condotta la terapia trasfusionale;
 6. costituire un forte polo di capacità professionali, tecnologiche e organizzative e di casistica utile alla promozione di progetti di ricerca e di sviluppo in ambito di Medicina Trasfusionale a valenza regionale, nazionale e internazionale;
 7. riordinare la rete di raccolta di sangue ed emocomponenti sulla base di rispondenza alle necessità terapeutiche, ai programmi specifici in ambito regionale, ai criteri di efficienza e di sicurezza;

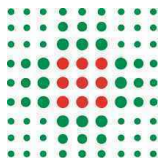

8. valorizzare e coinvolgere le Associazioni/Federazioni dei donatori di sangue in un unico progetto volto a sviluppare le opportunità di donazione, al miglioramento delle condizioni organizzative e di comfort delle sedi di donazione, alla migliore finalizzazione dei progetti di Area Vasta e della Regione;

Precisato che:

- verso tale Trasfusionale Unico Metropolitano, istituito in capo all'Azienda USL di Bologna, HUB cittadino di tutte le attività di medicina trasfusionale, confluiranno le relative attività di produzione svolte in proprio da parte dell'Azienda Ospedaliera, presso la cui sede, quale *spoke* dell'Azienda USL di Bologna, verranno svolte talune funzioni;
- si è individuato nel trasferimento di attività di medicina trasfusionale verso l'Azienda USL di Bologna lo strumento per realizzare una concreta cooperazione tra l'amministrazione cedente e l'amministrazione cessionaria partecipanti, finalizzato a fare sì che il servizio pubblico che esse sono tenute a svolgere sia prestato nell'ottica di conseguimento degli obiettivi comuni di efficacia diagnostica, efficienza economica e appropriatezza dei servizi e che le parti riconoscano espressamente con la presente convenzione, come tale cooperazione sia retta esclusivamente da tali considerazioni di pubblico e generale interesse;

Richiamati:

- il D. Lgs. 30.3.2001, n. 165 e ss.mm. e, in particolare, l'art. 31 " *Passaggio di dipendenti per effetto di trasferimento di attività*", ai sensi del quale " *Fatte salve le disposizioni speciali, nel caso di trasferimento o conferimento di attività, svolte da pubbliche amministrazioni, enti pubblici o loro aziende o strutture, ad altri soggetti, pubblici o privati, al personale che passa alle dipendenze di tali soggetti si applicano l'articolo 2112 del codice civile e si osservano le procedure di informazione e di consultazione di cui all'articolo 47, commi da 1 a 4, della legge 29 dicembre 1990, n. 428*".
- l'Art. 2112 ce. *Mantenimento dei diritti dei lavoratori in caso di trasferimento d'azienda* ai sensi del quale " *In caso di trasferimento d'azienda, il rapporto di lavoro continua con il cessionario ed il lavoratore conserva tutti i diritti che ne derivano. Il cedente ed il cessionario sono obbligati, in solido, per tutti i crediti che il lavoratore aveva al tempo del trasferimento. Con le procedure di cui agli articoli 410 e 411 del codice di procedura civile il lavoratore può consentire la liberazione del cedente dalle obbligazioni derivanti dal rapporto di lavoro. Il cessionario è tenuto ad applicare i trattamenti economici e normativi previsti dai contratti collettivi nazionali, territoriali ed aziendali vigenti alla data del trasferimento, fino alla loro scadenza, salvo che siano sostituiti da altri contratti collettivi applicabili all'impresa del cessionario. L'effetto di sostituzione si produce esclusivamente fra contratti collettivi del medesimo livello. Ferma restando la facoltà di esercitare il recesso ai sensi della normativa in materia di licenziamenti, il trasferimento d'azienda non costituisce di per sé motivo di licenziamento. Il lavoratore, le cui condizioni di lavoro subiscono una sostanziale modifica nei tre mesi successivi al trasferimento d'azienda, può rassegnare le proprie dimissioni con gli effetti di cui all'articolo 2119, primo comma. Ai fini e per gli effetti di cui al presente articolo si intende per trasferimento d'azienda qualsiasi operazione che, in seguito a cessione contrattuale o fusione,*

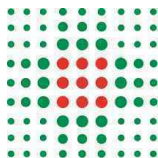

comporti il mutamento nella titolarità di un'attività economica organizzata, con o senza scopo di lucro, preesistente al trasferimento e che conserva nel trasferimento la propria identità a prescindere dalla tipologia negoziale o dal provvedimento sulla base del quale il trasferimento è attuato ivi compresi l'usufrutto o l'affitto di azienda. Le disposizioni del presente articolo si applicano altresì al trasferimento di parte dell'azienda, intesa come articolazione funzionalmente autonoma di un'attività economica organizzata, identificata come tale dal cedente e dal cessionario al momento del suo trasferimento. (...)”

- *la L. 29.12.1990, n. 428, e, segnatamente, l'art. 47 “ Trasferimenti di azienda”: - Comma 1. Quando si intenda effettuare, ai sensi dell'articolo 2112 del codice civile, un trasferimento d'azienda in cui sono complessivamente occupati più di quindici lavoratori, anche nel caso in cui il trasferimento riguardi una parte d'azienda, ai sensi del medesimo articolo 2112, il cedente ed il cessionario devono darne comunicazione per iscritto almeno venticinque giorni prima che sia perfezionato l'atto da cui deriva il trasferimento o che sia raggiunta un'intesa vincolante tra le parti, se precedente, alle rispettive rappresentanze sindacali unitarie, ovvero alle rappresentanze sindacali aziendali costituite, a norma dell'articolo 19 della legge 20 maggio 1970, n. 300, nelle unità produttive interessate, nonché ai sindacati di categoria che hanno stipulato il contratto collettivo applicato nelle imprese interessate al trasferimento. In mancanza delle predette rappresentanze aziendali, resta fermo l'obbligo di comunicazione nei confronti dei sindacati di categoria comparativamente più rappresentativi e può essere assolto dal cedente e dal cessionario per il tramite dell'associazione sindacale alla quale aderiscono o conferiscono mandato. L'informazione deve riguardare: a) la data o la data proposta del trasferimento; b) i motivi del programmato trasferimento d'azienda; c) le sue conseguenze giuridiche, economiche e sociali per i lavoratori; d) le eventuali misure previste nei confronti di questi ultimi. - Comma 2. Su richiesta scritta delle rappresentanze sindacali o dei sindacati di categoria, comunicata entro sette giorni dal ricevimento della comunicazione di cui al comma 1, il cedente e il cessionario sono tenuti ad avviare, entro sette giorni dal ricevimento della predetta richiesta, un esame congiunto con i soggetti sindacali richiedenti. La consultazione si intende esaurita qualora, decorsi dieci giorni dal suo inizio, non sia stato raggiunto un accordo. Comma 3. Il mancato rispetto, da parte del cedente o del cessionario, degli obblighi previsti dai commi 1 e 2 costituisce condotta antisindacale ai sensi dell'articolo 28 della legge 20 maggio 1970, n. 300. - Comma 4. Gli obblighi d'informazione e di esame congiunto previsti dal presente articolo devono essere assolti anche nel caso in cui la decisione relativa al trasferimento sia stata assunta da altra impresa controllante. La mancata trasmissione da parte di quest'ultima delle informazioni necessarie non giustifica l'inadempimento dei predetti obblighi*

Ritenuto per quanto esposto, di approvare la Convenzione con l'IRCCS Azienda Ospedaliero-Universitaria di Bologna Policlinico di Sant'Orsola per il trasferimento delle attività di Medicina Trasfusionale e per l'unificazione delle relative funzioni, Convenzione il cui testo si allega quale parte integrante e sostanziale del presente atto;

Precisato che gli effetti giuridici ed economici derivanti dalla Convenzione stessa decorreranno dal primo giorno del mese successivo alla data di sottoscrizione della Convenzione da parte delle Direzioni delle Aziende Sanitarie coinvolte;

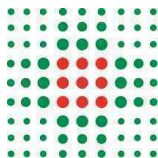

Dato infine atto che:

- in data 21.10.2021 ha preso avvio lo specifico percorso di confronto con le Organizzazioni Sindacali della Dirigenza area Sanità e del Comparto delle Aziende, conclusosi nelle date del 24.11.2021 (Dirigenza area Sanità) e del 25.1.2021 (area Comparto) con sottoscrizione di apposito verbale di avvenuto confronto;
- con note prot. n.125859 del 15/12/2021 e n. 0115629 del 16/11/2021 i Comitati Unici di Garanzia delle due Aziende coinvolte si sono espressi favorevolmente al trasferimento delle attività oggetto del presente accordo;

Ritenuto altresì di prendere e dare atto che, per effetto della convenzione di cui trattasi, l'Azienda USL di Bologna acquisisce dall'IRCCS Azienda Ospedaliero-Universitaria di Bologna Policlinico di Sant'Orsola i posti della dotazione organica di cui all'allegato n. 9 della convenzione medesima e subentra nei relativi contratti di lavoro;

Precisato che per effetto del suddetto trasferimento si determina un incremento di n. 46 posti nella dotazione organica di questa Azienda, come specificato nell'allegato n. 9 alla convenzione ed una corrispondente riduzione di posti della dotazione organica dell'IRCCS Azienda Ospedaliero-Universitaria di Bologna Policlinico di Sant'Orsola;

Precisato altresì di trasmettere il presente atto alla Regione Emilia -Romagna ai fini del controllo di cui alla Ln. 412/1991;

Atteso che, con riferimento ai contratti relativi a beni, servizi ed altri diritti reali, la convenzione potrà essere integrata da specifici accordi integrativi;

Delibera

Per quanto esposto in premessa:

- 1) di approvare la Convenzione con l'IRCCS Azienda Ospedaliero-Universitaria di Bologna Policlinico di Sant'Orsola per il trasferimento delle attività di Medicina Trasfusionale e l'unificazione delle relative funzioni, il cui testo si allega quale parte integrante e sostanziale del presente atto con i relativi allegati;
- 2) di precisare che gli effetti giuridici ed economici derivanti dalla Convenzione decorreranno dal primo giorno del mese successivo alla data di sottoscrizione della Convenzione da parte delle Direzioni delle Aziende Sanitarie coinvolte;
- 3) di dare atto che per effetto della convenzione di cui trattasi l'Azienda USL di Bologna acquisisce dall'IRCCS Azienda Ospedaliero-Universitaria di Bologna Policlinico di Sant'Orsola i posti della dotazione

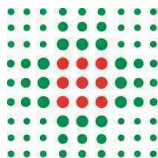

organica di cui all'allegato n. 9 alla convenzione e subentra nei contratti di lavoro con i dipendenti in quanto dedicati alle attività oggetto di cessione;

4) di dare altresì atto che per effetto del trasferimento di posti di cui al punto precedente si determina un incremento di n. 46 posti nella dotazione organica di questa Azienda, come specificato nell'allegato n. 9 alla convenzione ed una corrispondente riduzione di posti della dotazione organica dell'IRCCS Azienda Ospedaliero-Universitaria di Bologna Policlinico di Sant'Orsola;

5) di dare atto che nel verbale di avvenuto confronto del 24.11.2021 per la Dirigenza area sanità e nel verbale di avvenuto confronto del 25.11.2021 per il Comparto sono stati definiti i criteri che determinano il valore delle risorse che integrano i fondi contrattuali aziendali di riferimento per effetto dell'incremento dei posti della dotazione organica trasferiti dall'IRCCS Azienda Ospedaliero-Universitaria di Bologna Policlinico di Sant'Orsola all'Azienda U.S.L. di Bologna;

6) di trasmettere il presente atto alla Regione Emilia - Romagna ai fini del controllo di cui alla L. n. 412 /1991;

7) di demandare ai Servizi Unici Metropolitan Amministrazione del Personale (S.U.M.A.G.P e S.U.M.A.E. P.) gli adempimenti in materia di rapporto di lavoro relativamente al personale trasferito a questa Azienda dall'IRCCS Azienda Ospedaliero-Universitaria di Bologna Policlinico di Sant'Orsola, nonché alle altre UU. OO.OO. competenti ogni adempimento di pertinenza conseguente alla Convenzione;

8) di precisare che, con riferimento ai contratti relativi a beni, servizi ed altri diritti reali, la convenzione potrà essere integrata da specifici accordi integrativi;

9) di dare atto che ogni effetto economico derivante dal presente provvedimento sarà analiticamente esposto nella verifica infrannuale dell'andamento economico-finanziario aziendale e nel Bilancio di Esercizio 2022;

10) di trasmettere copia del presente provvedimento a: Collegio Sindacale, Dipartimenti, Distretti, Staff Aziendali, IRCCS, Servizio Unico Contabilità e Finanza (SUMCF), al Servizio Unico Metropolitan Amministrazione Giuridica del Personale (SUMAGP), Servizio Unico Metropolitan Amministrazione Economica del Personale (SUMAEP), DATER e DASS.

Responsabile del procedimento ai sensi della L. 241/90:

Gian Carla Pedrazzi

CONVENZIONE PER IL TRASFERIMENTO DELLE ATTIVITÀ' DI MEDICINA TRASFUSIONALE E PER L'UNIFICAZIONE DELLE RELATIVE FUNZIONI TRA L'AZIENDA USL DI BOLOGNA E L'IRCCS AZIENDA OSPEDALIERO-UNIVERSITARIA DI BOLOGNA POLICLINICO DI SANT'ORSOLA.

L'Azienda USL di Bologna (di seguito anche denominata AUSL BO o cessionario), con sede legale in Bologna, Via Castiglione, 29 - CF 02406911202, rappresentata dal Direttore Generale Dr. Paolo Bordon, nato a Rovigo il 01/06/1963 e domiciliato per la carica in Via Castiglione, 29;

E

L'IRCCS Azienda Ospedaliero-Universitaria di Bologna Policlinico di Sant'Orsola (di seguito anche denominata IRCCS AOU di Bologna, AOSP o cedente), con sede legale a Bologna, via Albertoni, 15 - CF. 92038610371, nella persona del Direttore Generale e Legale rappresentante Dr.ssa Chiara Gibertoni, nata a Modena il 19/07/1966 e domiciliata per la carica in via Albertoni 15;

PREMESSO

- Che le due aziende interessate intendono dare seguito alla deliberazione n.199/2013 della Regione Emilia-Romagna, con la quale sono state approvate le linee di indirizzo 2013 per il sistema sanitario regionale specificando che le aziende sono tenute a "migliorare la qualità dell'offerta e dell'efficienza nella produzione di servizi, avviando un processo di integrazione di attività e funzioni tra Aziende per condividere le migliori professionalità presenti, razionalizzare risorse tecnologiche, materiali, umane e finanziarie, concentrando strutturalmente le funzioni amministrative, tecnico - professionali e sanitarie a prevalente carattere generale e di supporto tecnico-logistico che non influenzano l'esercizio dell'autonomia e della responsabilità gestionale in capo alle direzioni aziendali, ma che possono determinare economie di scala ed economie di processo", linee di indirizzo peraltro riprese con deliberazione della Giunta Regionale n. 217/2014;
- Che la Regione Emilia-Romagna con DGR n. 199/2013, in modo particolare con riferimento all'allegato B, nell'approvare le linee di programmazione e finanziamento delle Aziende del Servizio Sanitario Regionale per l'anno 2013, ha tra l'altro evidenziato la necessità di:
 - Avviare politiche di razionalizzazione ed in particolare di integrazione per attività uguali o affini delle strutture complesse;
 - Di migliorare la qualità dell'offerta ed efficienza dei servizi avviando un processo di integrazione tra Aziende per condividere le migliori professionalità presenti, razionalizzare risorse tecnologiche, materiali, umane e finanziarie, anche con riferimento all'attuazione del Piano Sangue e Plasma Regionale;
- Che la Regione Emilia-Romagna, già con il Piano Sangue e Plasma Regionale per gli anni 2013-2015 (approvato con DGR n. 121/2013), ha previsto un importante riordino della rete delle strutture trasfusionali, ponendo obiettivi di grande rilevanza dal punto di vista della sicurezza e della appropriatezza della terapia trasfusionale, di sviluppo dei settori professionali della Medicina Trasfusionale, di miglioramento della raccolta di emocomponenti in collaborazione con le Associazioni e Federazioni del volontariato. In

modo particolare con il succitato provvedimento si prevedeva un riordino del sistema trasfusionale, fondato sul mantenimento in rete di tutte le strutture trasfusionali ospedaliere e al contempo, si stabiliva la necessità di pervenire ad una centralizzazione delle attività trasfusionali di natura produttiva (in base al cosiddetto modello HUB and Spoke);

- Che la necessaria concentrazione di alcune fasi del processo (lavorazione e validazione biologica) al fine di garantire standard elevati di qualità, sicurezza e la tracciabilità degli emocomponenti, prevista dal Piano Sangue e Plasma Regionale per gli anni 2013-2015, rappresenta un fondamento ulteriormente ripreso nel Piano Sangue e Plasma Regionale per il triennio 2017 - 2019, approvato con deliberazione n. 139 del 14/03/2018 dall'Assemblea Legislativa della Regione Emilia-Romagna;
- Che nell'anno 2013 su mandato delle Direzioni Generali delle Aziende Sanitarie dell'Area Vasta Emilia Centro (AVEC) è stato predisposto un progetto per l'unificazione delle strutture trasfusionali;
- Che il suddetto "Progetto per un Servizio Trasfusionale Unico per l'area metropolitana bolognese e per l'Area Vasta Emilia Centro" è stato oggetto di presentazione ed approvazione da parte dell'Assemblea dei Direttori Generali AVEC in data 16/01/2014 e dalla Conferenza Territoriale Sociale e Sanitaria (CTSS) nelle date 07/02/2014 e 08/07/2015;
- Che nel corso dell'anno 2015, a livello di Area Vasta, si è pervenuti alla creazione di un Polo Trasfusionale di Qualificazione Biologica e Lavorazione che ha consentito di realizzare, per tutta l'AVEC, prodotti trasfusionali con standard elevati di sicurezza, di qualità e la tracciabilità degli emocomponenti;
- Che il Decreto Ministeriale n. 70/2015, "Regolamento recante definizione degli standard qualitativi, strutturali, tecnologici e quantitativi relativi all'assistenza ospedaliera", sottolinea l'importanza di assicurare forme di centralizzazione di livello sovra-aziendale per alcune attività caratterizzate da economia di scala e da diretto rapporto volumi/qualità dei servizi, tra le quali alcune specifiche linee di attività del sistema trasfusionale;
- Che la DGR n. 2040/2015, "Riorganizzazione della rete ospedaliera secondo gli standard previsti dalla Legge 135/2015, dal Patto per la salute 2014-2016 e dal D.M. Salute n. 70/2015", ribadisce l'organizzazione secondo il modello Hub&Spoke dei servizi trasfusionali;
- Che il Trasfusionale Unico Metropolitano è una struttura operativa unica con articolazioni territoriali orientate ad una risposta appropriata, sia qualitativa, sia in termini di efficienza operativa ai bisogni della popolazione metropolitana e di Area Vasta, con l'obiettivo di:

1. Mantenere le attuali attività assistenziali e di ricerca ed il loro potenziamento;
2. Concentrare le attività routinarie specifiche in una sola sede, valorizzando le economie di scala;
3. Valorizzare le professionalità specifiche e le eccellenze ponendole al servizio anche delle altre sedi operative in ambito metropolitano;
4. Gestire univocamente l'appropriatezza della terapia trasfusionale in tutte le sedi;
5. Gestire in rete tutte le strutture ospedaliere presso le quali viene condotta la terapia trasfusionale;

6. Costituire un forte polo di capacità professionali, tecnologiche e organizzative e di casistica utile alla promozione di progetti di ricerca e di sviluppo in ambito di Medicina Trasfusionale a valenza regionale, nazionale e internazionale;

7. Riordinare la rete di raccolta di sangue ed emocomponenti sulla base di rispondenza alle necessità terapeutiche, ai programmi specifici in ambito regionale, ai criteri di efficienza e di sicurezza;

8. Valorizzare e coinvolgere le Associazioni/Federazioni dei donatori di sangue in un unico progetto volto a sviluppare le opportunità di donazione, al miglioramento delle condizioni organizzative e di comfort delle sedi di donazione, alla migliore finalizzazione dei progetti di Area Vasta e della Regione;

- Che verso tale Trasfusionale Unico Metropolitano, istituito in capo all'Azienda USL di Bologna, HUB cittadino di tutte le attività di medicina trasfusionale, sono confluite, a far tempo dal 14 aprile 2018, le relative attività di produzione già svolte in proprio da parte dall'Istituto Ortopedico Rizzoli, come da deliberazione n. 92 del 27 marzo 2018;
- Che la Conferenza Territoriale Sociale e Sanitaria metropolitana di Bologna (CTSS), in data 14 settembre 2021, ha approvato all'unanimità un progetto di ulteriore ampliamento delle funzioni da svolgersi a livello unificato metropolitano, mediante trasferimento di alcune attività dall'IRCCS AOU all'AUSL di Bologna;
- Che si è individuato nel trasferimento di attività medicina trasfusionale svolte ad oggi presso l'IRCCS Azienda Ospedaliero-Universitaria di Bologna Policlinico di Sant'Orsola verso l'Azienda USL di Bologna e nella presente regolamentazione lo strumento per realizzare una concreta cooperazione tra l'amministrazione cedente e l'amministrazione cessionaria partecipanti, finalizzato a fare sì che il servizio pubblico che le Aziende Sanitarie sono tenute a svolgere sia prestato nell'ottica di conseguimento degli obiettivi comuni di efficacia diagnostica, efficienza economica e appropriatezza dei servizi e che le parti riconoscano espressamente con la presente convenzione, come tale cooperazione sia retta esclusivamente da tali considerazioni di pubblico e generale interesse;
- Che, attraverso la presente convenzione, finalizzata al completamento della realizzazione del Trasfusionale Unico Metropolitano, nonché più nello specifico attraverso le relative strutture spoke esistenti nelle Aziende partecipanti, si ha una effettiva collaborazione di tutte le amministrazioni partecipanti nel servizio unico fornito dall'Azienda USL di Bologna cessionaria, essendo la presente convenzione diretta a regolare e precisare compiti e responsabilità negli ambiti di operatività del servizio unificato.
- Che il trasferimento delle attività trasfusionali delle Aziende in capo alla struttura unica dell'Azienda USL di Bologna avviene a titolo definitivo, con la sostanziale unificazione del servizio a livello territoriale anche attraverso articolazioni decentrate "spo/ce", sfruttando strutture esistenti, collegate in rete con l'HUB, che costituirà la stazione di governo di tutta l'attività di medicina trasfusionale delle Aziende Sanitarie dell'ambito provinciale di Bologna.
- Che pertanto il Trasfusionale Unico Metropolitano opererà con riguardo agli esami interni, esterni, alle urgenze e alle attività specialistiche, con organizzazione del lavoro a copertura delle 24 ore.

- Che in tal modo viene realizzato un trasferimento di attività tra amministrazioni pubbliche, per la realizzazione di attività di cooperazione e di comune interesse per la fornitura dei servizi in coerenza con quanto altresì previsto dall'art. 15 della vigente L. n. 241/1990.
- Che all'Azienda USL di Bologna occorre pertanto conferire formalmente, mediante la presente convenzione e tra le amministrazioni in epigrafe indicate, i mezzi e le risorse in capo al cedente come da allegati, secondo le modalità che verranno di seguito regolate con la presente convenzione.
- Che dal punto di vista economico, occorre inoltre prevedere meccanismi di compensazione/rimborso, che tengano conto del costo sostenuto e del valore del trasferimento con modifica e adeguamento dei relativi accordi di fornitura, dichiarando sin da ora che gli unici movimenti economici tra le Aziende interessate sono quelli corrispondenti al rimborso delle spese effettivamente sostenute e ai risparmi realizzati;

Richiamati:

- l'art. 31 del D.L.vo n. 165/2001
- l'art. 2112 c.c.
- l'art. 47 L n. 428/1990
- l'art. 5 CCNL area sanità triennio 2016/2019; art. 5 CCNL personale del comparto sanità triennio 2016/2018;
- la Deliberazione della Giunta della Regione Emilia-Romagna n.199 del 2013, di approvazione delle linee di indirizzo 2013 per il Sistema Sanitario Regionale
- la Deliberazione della Giunta della Regione Emilia-Romagna n. 139 del 2018 di approvazione del Piano Sangue e Plasma Regionale per gli anni 2017-2019
- la Deliberazione della Giunta della Regione Emilia-Romagna n. 217 del 2014;
- il Decreto Ministeriale n. 70 del 2015 recante la definizione degli standard qualitativi, strutturali, tecnologici e quantitativi relativi all'assistenza ospedaliera;
- la Deliberazione della Giunta della Regione Emilia-Romagna n. 2040 del riguardante la "Riorganizzazione della rete ospedaliera secondo gli standard previsti dalla Legge 135/2015, dal Patto per la salute 2014- e dal D.M. Salute n. 70/2015"

TUTTO CIO' PREMESSO

Fra Azienda USL di Bologna e l'IRCCS Azienda Ospedaliero-Universitaria di Bologna Policlinico di Sant'Orsola

SI CONVIENE E SI STIPULA QUANTO SEGUE

1) PREMESSE

Le premesse costituiscono parte integrante e sostanziale della presente convenzione.

2) OGGETTO

La cedente trasferisce al cessionario, che accetta, il complesso di beni materiali e immateriali, di attività e passività, risorse umane e strumentali, contratti attivi e passivi, inerenti lo svolgimento delle seguenti attività:

Centro Raccolta Sangue; Distribuzione/Assegnazione; Medicina Trasfusionale (ambulatorio Medicina Trasfusionale + ambulatorio aferesi); Immunoematologia. Rimangono in capo all'IRCCS Azienda Ospedaliero-Universitaria di Bologna Policlinico di Sant'Orsola, in quanto strettamente connesse all'attività di ricerca dell'IRCCS AOU e non riconducibili all'ambito della Medicina Trasfusionale: la "Banca sangue cordonale, tessuti cardiovascolari e paratiroideo, biobanca e banca gameti", e le funzioni di immunogenetica - Laboratorio HLA di riferimento regionale e Immunologia leuco-piastrinica di supporto all'attività trapiantologica.

Rimangono inoltre in capo all'IRCCS AOU: l'attività di ricerca in materia di PRP, l'attività di ricerca effettuata dal servizio di medicina trasfusionale fino alla data di sottoscrizione del presente atto e l'eventuale titolarità dei brevetti per prodotti ad uso topico e delle attività trasfusionali. Per le future invenzioni, la regolamentazione della proprietà intellettuale potrà essere regolamentata con successivo accordo in base all'apporto innovativo per le lavorazioni di prodotti ad uso topico e delle attività trasfusionali.

Oggetto del trasferimento è pertanto il complesso costituito dai componenti e relativi titoli economico/finanziari, tecnico/organizzativi, impianti, macchinari, attrezzature, utensileria, scorte il tutto nello stato di fatto e di diritto in cui si trova, nonché dal personale dedicato, come specificato negli allegati che devono ritenersi parti integranti della presente convenzione. In particolare:

- i locali comprensivi degli arredi, sono individuati negli allegati nn.1 (locali) e 2 A/B (planimetrie) e sono messi a disposizione dal cedente, con onere di manutenzione ordinaria e straordinaria in capo al cedente, cui incombono anche le relative spese di gestione (utenze, pulizie etc.) da ripartirsi come da piano dei costi (di cui all'allegato n. 3);
- le parti convengono la possibilità di integrare/modificare l'allegato n. 2 in relazione all'eventuale trasferimento della sede nell'ambito dell'IRCCS AOU;
- l'Azienda USL di Bologna subentra nei contratti sottoscritti dall'IRCCS AOU (allegati numero 5 e 8) in relazione all'esercizio dell'attività di cui al punto 2 della seguente convenzione comprensivi di beni materiali costituiti da impianti, macchinari, attrezzature e utensileria e forniture come meglio specificati negli allegati numero 4, 6 e 7; sono esclusi i costi dei trasporti che rimangono in capo all'Azienda cedente;
- si rimanda a successivi atti tra le parti la definizione di procedure di utilizzo da parte del personale del Trasfusionale Unico Metropolitano di beni ed attrezzature di proprietà dell'IRCCS AOU;

La cessione dei contratti va comunicata al terzo contraente il quale potrà recedere entro tre mesi dalla comunicazione in caso di giusta causa, salvo in questo caso la responsabilità del cedente ex art. 2558 c.c..

I costi relativi alle forniture (di cui agli allegati numero 5 e 8) da eseguirsi in tutto o in parte alla data odierna o successivamente, nonché alle giacenze di magazzino, i diritti e le obbligazioni derivanti da tutti gli ordini di clienti e a fornitori pendenti ma ineseguiti alla data odierna, rispettivamente per la vendita, l'acquisto di beni o servizi e i valori residui di macchinari, attrezzature e utensileria trasferiti all'Azienda USL di Bologna sono a carico del cessionario.

3) PERSONALE

Le parti si danno reciprocamente atto di avere svolto ed esaurito correttamente le procedure sindacali di cui all'art. 47 L. n. 428/1990, nonché quelle previste dall'art. 5 dei CCNNLL di riferimento relative all'informazione e confronto in caso di trasferimento o conferimento di attività ad altri soggetti ai sensi dell'art. 31 del D.Lgs n. 165/2001.

Ai sensi e per gli effetti dell'art. 2112 ce, così come richiamato dall'art. 31 del D.Lgs. n. 165/2001, per effetto della cessione delle attività e dei beni materiali ed immateriali di cui alla presente convenzione, l'Azienda USL di Bologna subentra nei contratti di lavoro con i dipendenti funzionalmente dedicati alle attività cedute da parte dell'IRCCS AOU, come specificamente indicati nell'allegato n. 9 ed in quanto applicati alle attività trasferite al momento della sottoscrizione della presente convenzione.

Ai lavoratori sopra indicati, dal momento del trasferimento di attività, l'Azienda USL di Bologna applicherà i trattamenti economici e normativi previsti dai contratti nazionali, nonché quelli derivanti dall'applicazione dei contratti aziendali e dei regolamenti vigenti presso l'Azienda USL di Bologna al momento della sottoscrizione della presente convenzione.

L'azienda cedente, con la sottoscrizione della presente convenzione, si impegna a trasferire all'Azienda USL di Bologna, quanto accantonato anche figurativamente, o comunque dovuto, a titolo retributivo e contributivo, ai dipendenti trasferiti, in forza del rapporto di lavoro svolto alle dipendenze dell'IRCCS AOU fino al momento dell'effettivo trasferimento delle attività oggetto della presente convenzione.

La determinazione delle quote dei fondi contrattuali che verranno cedute dall'IRCCS Azienda Ospedaliero-Universitaria di Bologna Policlinico di Sant'Orsola, in relazione al trasferimento del personale dipendente derivante dalla cessione del ramo d'Azienda avverrà così come meglio specificato nell'allegato 9.

4) PRIVACY

Il cessionario in ragione del presente atto assume, tra l'altro, la qualità di Titolare del Trattamento dei dati personali e dichiara che i dati personali degli interessati (pazienti, clienti,

fornitori, personale dipendente, collaboratori) saranno trattati in termini invariati rispetto al trattamento effettuato dal cedente, sia in termini di finalità, che di modalità del trattamento.

Il cessionario si impegna ad informare gli stessi riguardo a tale circostanza, ai sensi dell'art. 14 comma 5, lettera a) del Regolamento UE 2016/679, dandone comunicazione sul sito istituzionale aziendale e mediante comunicazione individualizzata agli interessati in occasione della prima circostanza utile di contatto, anche successivamente al completamento delle operazioni oggetto del presente atto.

Il cessionario assume di conseguenza tutti gli adempimenti e gli obblighi derivanti dalla normativa vigente in materia in relazione al trattamento dei dati personali che l'operazione integra.

5) CLAUSOLA DI MANLEVA

Il cedente dichiara e garantisce di tenere indenne e di manlevare il cessionario da ogni sopravvenienza passiva di qualsivoglia natura nell'ambito delle proprie competenze, così come da qualsiasi costo o onere relativi ad atti, fatti o rapporti antecedenti alla data della sottoscrizione della presente convenzione e si obbliga a manlevare e tenere indenne il cessionario da qualsiasi pretesa di terzi e dei lavoratori e/o collaboratori che dovessero avanzare nei suoi confronti a qualsiasi titolo, anche per inquadramento, mansioni, risarcimento danni e quant'altro per prestazioni rese anteriormente alla data di cessione;

Le parti convengono che tutti i crediti e debiti, come le attività e passività comprese quelle di natura fiscale e quelle verso gli Enti previdenziali ed assistenziali con riferimento al periodo antecedente alla sottoscrizione, graveranno integralmente ed esclusivamente sul cedente;

Per i crediti relativi ai rapporti di lavoro dei dipendenti trasferiti all'Azienda USL di Bologna trova applicazione l'art. 2112, c. 2 c.c., salvo regresso verso il cedente per i crediti derivanti dal rapporto di lavoro anteriore al trasferimento".

Le parti convengono che per le controversie pendenti tra cedente e lavoratori alla data di sottoscrizione dell'accordo il cedente si obbliga a tenere indenne il cessionario per eventuali richieste dovessero essere avanzate nei suoi confronti

6) ATTIVITÀ PARTICOLARI

Il cessionario si impegna a garantire su richiesta della cedente lo sviluppo di nuove metodiche / tecnologie necessarie allo svolgimento di attività distintive delle stesse.

Analogamente deve essere garantito l'utilizzo di particolari protocolli richiesti da professionisti, di esecuzioni in loco di indagini che richiedono una rapidità di refertazione, di esami connessi a sperimentazioni approvate e supporto professionale a ciò preposto.

7) STATO DEI BENI

L'Azienda USL di Bologna dichiara di ricevere e accettare i beni, come sopra individuati, nello stato d'uso e di diritto in cui si trovano e di acquisirli come idonei allo scopo a cui sono destinati.

8) AUTORIZZAZIONE E ACCREDITAMENTO

Il Cedente si obbliga a fare quanto necessario per l'eventuale voltura di permessi, licenze, concessioni, autorizzazioni, accreditamenti in capo al cessionario il quale si impegna al prosieguo dell'attività di cui alla presente convenzione nel rispetto della normativa vigente.

9) EFFETTI ECONOMICI GIURIDICI

Gli effetti economici e giuridici della presente convenzione decorreranno dal primo giorno del mese successivo alla sua sottoscrizione.

Tenuto conto di quanto dichiarato in premessa del testo convenzionale "Che dal punto di vista economico, occorre inoltre prevedere meccanismi di compensazione/rimborso, che tengano conto del costo sostenuto e del valore del trasferimento con modifica e adeguamento dei relativi Accordi di fornitura, dichiarando sin da ora che gli unici movimenti economici tra le Aziende interessate sono quelli corrispondenti al rimborso delle spese effettivamente sostenute ed agli eventuali risparmi realizzati", le Aziende condividono un modello di gestione amministrativo contabile e prevedono un meccanismo economico di riconoscimento dei costi di produzione sulla base delle spese effettivamente sostenute per IRCCS AOU e dei risparmi realizzati.

Le Aziende concordano sull'identificazione dei fattori produttivi da includere nel calcolo del costo di produzione: personale, beni sanitari e non sanitari, service, diagnostici/reagenti/medicinali, attrezzature, servizi sanitari e non sanitari, manutenzioni. In relazione ai costi di struttura dello spoke correlati ai locali (manutenzioni, utenze, ecc.) l'Azienda cedente continuerà a sostenerli a supporto dell'attività che l'Azienda cessionaria erogherà a favore dei pazienti AuslBO, come meglio definito nella sezione 'Oggetto' dell'atto convenzionale, e tali costi saranno oggetto di rimborso nell'ambito degli scambi economici fra le Aziende.

Il costo di produzione del TUM (Hub & Spoke) è valutato ogni anno, monitorato e rendicontato a consuntivo. Tale costo è ripartito tra le Aziende sulla base dei costi e dei volumi di produzione di pertinenza di ciascuna Azienda.

La disciplina dei rapporti economici relativa ai costi di produzione del TUM fa riferimento ai criteri di cui al documento relativo alle Transazioni economiche per lo scambio di emocomponenti, approvato tra le Aziende AVEC, ed è regolata tramite lo strumento della compensazione sanitaria e tramite gli Accordi di fornitura.

Per quanto riguarda la cessione dei prodotti farmaceutici plasmaderivati forniti dall'AUSL BO, in veste di CRS della Regione Emilia-Romagna, la relativa valorizzazione degli scambi non è disciplinata dal Documento approvato dalle Aziende AVEC sopra menzionato; tuttavia, la

medesima viene rilevata come debito a carico dell'AOU BO nell'ambito degli scambi di mobilità con il CRS.

10) STANDARD DI QUALITÀ

La cessionaria si impegna a garantire i livelli di qualità previsti dalla normativa nazionale e internazionale per le attività trasfusionali.

La cessionaria si impegna a garantire i livelli di attività di cui all'allegato n. 10 attività e volumi prestazioni trasfusionali quale riferimento per l'analisi dei costi.

Eventuali modifiche organizzative successive alla decorrenza del presente Accordo, volte al potenziamento delle attività rispetto a quanto trasferito alla data attuale, dovranno essere concordate da entrambe le Direzioni anche rispetto alle modalità di compensazione economica tra le due aziende.

11) ELEZIONE DI DOMICILIO

Ai fini delle comunicazioni e delle notificazioni inerenti il presente contratto le parti eleggono il domicilio come presso le rispettive sedi legali.

12) CONTROVERSIE

Le parti convengono che, qualora dovessero sorgere controversie instaurate da parte di soggetti terzi successivamente alla sottoscrizione della presente convenzione in relazione a fatti e/atti antecedenti l'accordo, eventuali corresponsabilità potranno essere regolate tra le parti per il singolo caso.

13) IMPOSTA DI BOLLO E DI REGISTRO

La presente convenzione viene sottoscritta con firma digitale, giusta la previsione di cui all'art. 15, comma 2bis, della legge n.241/1990 e s.m.i. Imposta di bollo assolta in maniera virtuale - autorizzazione rilasciata dall'Agenzia delle Entrate di Bologna n. 11863 in data 9 febbraio 2004.

La presente convenzione è soggetta a registrazione solo in caso d'uso, ai sensi dell'art.10 del DPR n. 131/86-Tariffa Parte II: le spese di registrazione sono a carico esclusivo della parte che le richiede.

Letto, confermato e sottoscritto

Paolo Bordon

Chiara Gibertoni

Direttore Generale
AUSL Bologna (Cessionario)

Direttore Generale
IRCCS AOU di Bologna (Cedente)

locali esclusi dalla cessione		m2	739
locali oggetto di cessione		m2	811

padiglione_codice	Piano	Ala	locale_codice	m² locali esclusi dalla cessione	m² locali oggetto di cessione	destinazione_uso_descrizione	Dettaglio	
029	0	A	029+0A001	11,96		laboratorio	HLA	
029	0	A	029+0A002	25,7		corridoio	HLA	
029	0	A	029+0A003	25		laboratorio	HLA	
029	0	A	029+0A005	8,22		ufficio	BANCA	
029	0	A	029+0A006	10,05		laboratorio	BANCA	
029	0	A	029+0A007	10,02		laboratorio	BANCA	
029	0	A	029+0A008	9,93		filtro	BANCA	
029	0	A	029+0A024	30,38		banca	BANCA	
029	0	A	029+0A025	12,72		deposito frigo	BANCA	
029	0	A	029+0A026	3,02		spogliatoio personale	BANCA	
029	0	A	029+0A028	3,24		servizio igienico personale	BANCA	
029	0	A	029+0A029	6		antibagno personale	BANCA	
029	0	A	029+0A031	12,62		corridoio	BANCA	
029	0	A	029+0A032	12,08		deposito frigo	BANCA	
029	0	A	029+0A033	8,18		corridoio	BANCA	
029	0	A	029+0A034	12,2		studio	HLA	
029	0	A	029+0A035	12,19		laboratorio	HLA	
029	0	A	029+0A036	3,52		servizio igienico personale	HLA	
029	0	B	029+0B007	3,62		vano tecnico rack	PROMISCUO	
029	0	B	029+0B008		20,54	sala riunioni		
029	0	B	029+0B009	4,46		deposito	PROMISCUO	
029	0	B	029+0B010	3,31		antibagno	PROMISCUO	
029	0	B	029+0B011	4,14		servizio igienico	PROMISCUO	
029	0	B	029+0B012		8,03	coord. Inf.		
029	0	B	029+0B013		11,32	relax personale		
029	0	B	029+0B014	20,87		sala riunioni	PROMISCUO	
029	0	B	029+0B015	13,77		laboratorio	IMMUNOLOGIA	
029	0	B	029+0B016	13,66		laboratorio	IMMUNOLOGIA	
029	0	B	029+0B017	12,37		lavaggio	PROMISCUO	
029	0	B	029+0B018	19,22		laboratorio	HLA	
029	0	B	029+0B019		13,27	medico di guardia		
029	0	B	029+0B020		5,46	servizio igienico personale		
029	0	B	029+0B025		2,29	antibagno		
029	0	B	029+0B026		1,87	servizio igienico personale		
029	0	B	029+0B027		13,26	laboratorio		
029	0	B	029+0B028		8,39	disimpegno		
029	0	B	029+0B029		12,89	deposito		
029	0	B	029+0B030		17,4	laboratorio		
029	0	B	029+0B031		12,89	laboratorio		
029	0	B	029+0B032		25,14	laboratorio		
029	0	B	029+0B033		13,69	laboratorio		
029	0	B	029+0B034	4,57		antibagno personale		
029	0	B	029+0B035	4,57		servizio igienico personale		
029	0	B	029+0B036	2,21		servizio igienico personale		
029	0	B	029+0B037	11		laboratorio	HLA	
029	0	B	029+0B038	19,31		laboratorio	HLA +	IMMUNOLOGIA
029	0	B	029+0B039	10,62		laboratorio	HLA +	
029	0	B	029+0B040	11,12		laboratorio	HLA +	
029	0	B	029+0B041	10,65		studio	HLA	
029	0	B	029+0B042	10,59		disimpegno	HLA +	BANCA
029	0	B	029+0B043	7,49		segreteria	HLA +	BANCA
029	0	B	029+0B046	69,69		corridoio	PROMISCUO	
029	0	B	029+0B047	15,62		corridoio	PROMISCUO	
029	0	E	029+0E018		5,87	antibagno		
029	0	E	029+0E020		1,71	servizio igienico personale		
029	0	E	029+0E021		1,75	antibagno del personale		
029	0	E	029+0E026		3,56	servizio igienico		
029	0	F	029+0F004		7,7	deposito		
029	0	F	029+0F005		1,67	servizio igienico		
029	0	F	029+0F006		12,25	ambulatorio prelievi		
029	0	F	029+0F007		20,11	sala aferesi		
029	0	F	029+0F008		21,4	sala aferesi		
029	0	F	029+0F009		31,14	sala trasfusioni		
029	0	F	029+0F010		1,68	deposito		
029	0	F	029+0F011		2,32	deposito		
029	0	F	029+0F012		3,96	servizio igienico H		
029	0	F	029+0F013		4,93	disimpegno		
029	0	F	029+0F016		67,4	corridoio		
029	0	F	029+0F018		3,41	deposito		
029	0	G	029+0G003	14,5		locale supervisione		
029	0	G	029+0G019	114		locale contenitori criogenici		
029	0	G	029+0G020	17,95		disimpegno		
029	0	G	029+0G021	20,44		vano tecnico UTA		
029	0	G	029+0G022	10,6		deposito		
029	0	G	029+0G023	26,4		deposito		
029	0	G	029+0G024	34,85		deposito	HLA +	BANCA
029	0	G	029+0G025	10,1		deposito		
029	1	F	029+1F003		3,15	deposito sporco		
029	1	F	029+1F004		2,95	vuota		
029	1	F	029+1F005		14,1	ambulatorio		
029	1	F	029+1F006		7,22	disimpegno		
029	1	F	029+1F007		83,52	sala aferesi		
029	1	F	029+1F009		5,78	servizio igienico H		
029	1	G	029+1G001		19,28	sala ristoro pazienti		
029	1	G	029+1G002		3,72	servizio igienico personale		
029	1	G	029+1G003		3,98	antibagno		
029	1	G	029+1G004		87,68	sala aferesi-donazione		
029	1	G	029+1G006		31,01	corridoio		
029	1	G	029+1G007		12,65	archivio		
029	1	G	029+1G008		2,78	deposito		
029	1	G	029+1G009		12,9	ambulatorio		
029	1	G	029+1G010		4,99	servizio igienico H		
029	1	G	029+1G011		3,56	antibagno		
029	1	G	029+1G012		11,95	ambulatorio		
029	1	G	029+1G013		13,74	ambulatorio		
029	1	G	029+1G015		8,24	ambulatorio		
029	1	G	029+1G016		3,46	servizio igienico pubblico		
029	1	G	029+1G017		2,03	antibagno		
029	1	G	029+1G018		17,01	accettazione		
029	1	G	029+1G019		87,63	corridoio		
029	1	G	029+1G020		10	ambulatorio prelievi		



POLICLINICO DI SANT'ORSOLA

SERVIZIO SANITARIO REGIONALE
EMILIA-ROMAGNA
Azienda Ospedaliera - Università di Bologna

ALMA MATER STUDIORUM
UNIVERSITÀ DI BOLOGNA

DIRETTORE GENERALE Dott.ssa Chiara GIBERTONI
DIRETTORE SANITARIO Dott.ssa Consuelo BASILI
DIRETTORE AMMINISTRATIVO Dott. Nevio SAMORE'

Gestione del Patrimonio
Ing. D. PEDRINI

PADIGLIONE n. 29 DERMATOLOGIA

AGGIORNAMENTI

- 1 27 Settembre 2021
- 2 7 ottobre 2021
- 3 18 ottobre 2021
- 4 23 novembre 2021
- 5
- 6

OGGETTO:

UNITA' OPERATIVE, DESTINAZIONI D'USO
E POSTI LETTO

STRALCIO PLANIMETRIA PIANO TERRA
STATO ATTUALE-21/02/2020

DATA: 6 Settembre 2021

DISEGNATO DA:

SCALA:

FILE:

COMMESSA:

TAVOLA :

03

I:\ATI_ARCHIVIO\02_progetti-attività\2021\p2721_pad.29_Trasferimento Trasfusione\trasfusione\2129-pt-p1.dwg

- HLA
- BANCA
- IMMUNOLOGIA
- HLA - IMMUNOLOGIA
- HLA - BANCA
- USO PROMISCUO

LOCALI OGGETTO DI CESSIONE

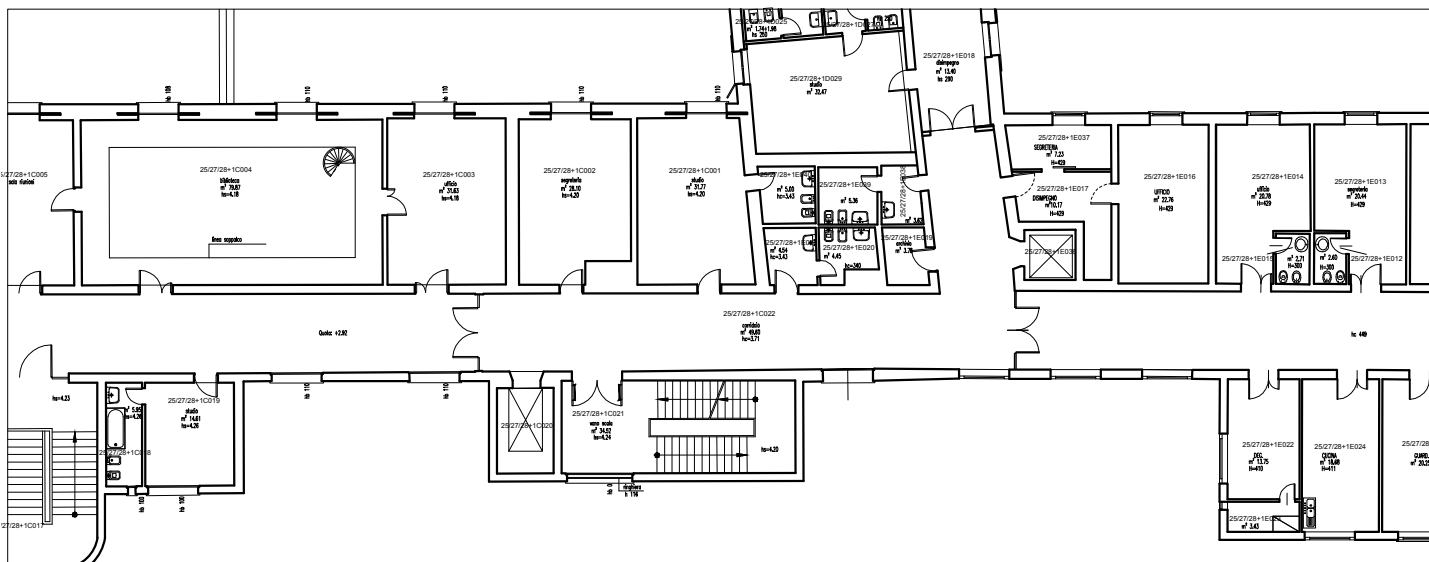

POLICLINICO DI SANT'ORSOLA

SERVIZIO SANITARIO REGIONALE
EMILIA-ROMAGNA
Azienda Ospedaliera - Università di Bologna

ALMA MATER STUDIORUM
UNIVERSITÀ DI BOLOGNA

DIRETTORE GENERALE Dott.ssa Chiara GIBERTONI
DIRETTORE SANITARIO Dott.ssa Consuelo BASILI
DIRETTORE AMMINISTRATIVO Dott. Nevio SAMORE

Gestione del Patrimonio
Ing. D. PEDRINI

PADIGLIONE n. 29 DERMATOLOGIA

AGGIORNAMENTI		OGGETTO:		COMMESSA:
1	18 ottobre 2021	UNITA' OPERATIVE, DESTINAZIONI D'USO E POSTI LETTO STRALCIO PLANIMETRIA PIANO PRIMO STATO ATTUALE-21/02/2020		TAVOLA :
2				04
3				
4				
5		DATA: 6 Settembre 2021	SCALA:	
6		DISEGNATO DA:	FILE:	

X:\ATI_ARCHIVIO\02_progetti-attività\2021\p2721_pad_29_Trasferimento Trasfusionale\trasfusionale\2129-pt-p1.dwg

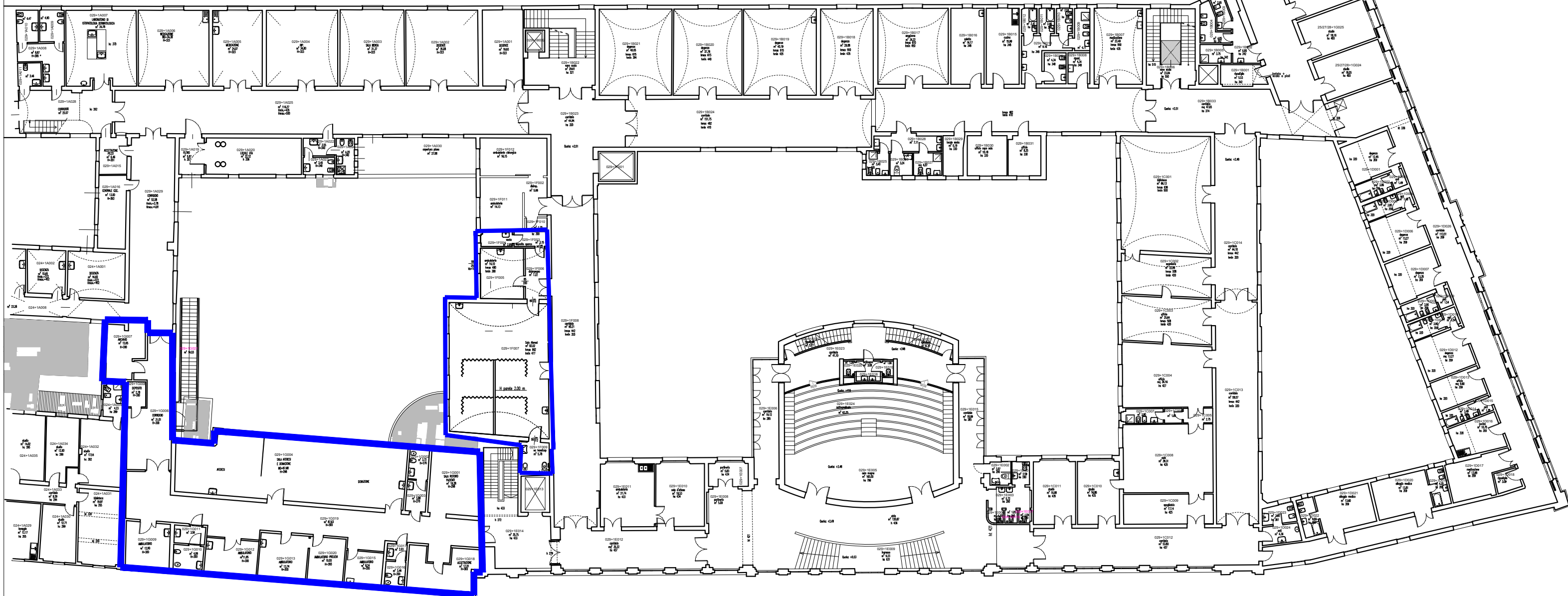
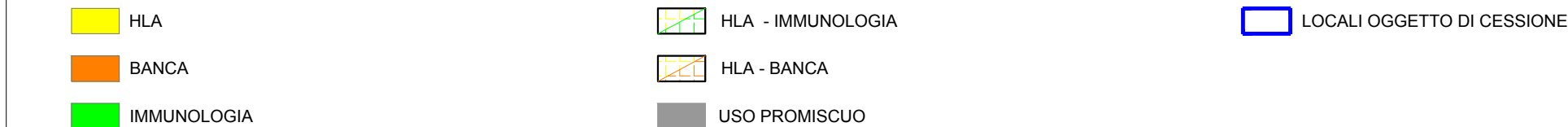

ALL 3 Piano Economico

Stima su base annua dei costi di funzionamento e dei volumi di produzione delle attività della Medicina Trasfusionale dell'IRCCS Azienda Ospedaliero-Universitaria di Bologna oggetto di cessione.

Cod Conto Ministeriale	Descr Conto Ministeriale		AOU Bologna Costi cessanti (cedente)	AUSL BO costi emergenti diretti	AUSL BO costi emergenti spoke (con riaddebito)	AUSL Bologna TOTALE Costi Emergenti (cessionario)
COSTI			Valore annuale	Valore annuo	Valore annuo	Valore annuo
BA0040	B.1.A.1.1) Medicinali con AIC, ad eccezione di vaccini ed emoderivati di produzione regionale	1000100101 - Medicinali con AIC, ad eccezione di vaccini ed emoderivati di produzione regionale	196.684,31		196.684,31	196.684,31
		1000100201 - Emoderivati dotati di AIC	9.009,17	9.009,17		9.009,17
			205.693,49	9.009,17	196.684,31	205.693,49
BA0050	B.1.A.1.2) Medicinali senza AIC	1000300101 - Medicinali senza AIC	1.101,21	1.101,21		1.101,21
BA0051	B.1.A.1.3) Ossigeno e altri gas medicali	1000100301 - Ossigeno con AIC	20,80	20,80		20,80
BA0220	B.1.A.3.1) Dispositivi medici	1001300101 - Dispositivi medici	468.512,79	281.974,50	186.538,29	468.512,79
		1001300401 - Dispositivi medici per dialisi	359,90	359,90		359,90
		1001300501 - Strumentario e ferri chirurgici	54,27	54,27		54,27
			468.926,96	282.388,67	186.538,29	468.926,96
BA0240	B.1.A.3.3) Dispositivi medico diagnostici in vitro (IVD)	1001700101 - Dispositivi medico diagnostici in vitro (IVD)	127.374,80	127.374,80		127.374,80
BA0270	B.1.A.6) Prodotti chimici	1002300101 - Prodotti chimici	7.275,06	7.275,06		7.275,06
BA0290	B.1.A.8) Altri beni e prodotti sanitari	1002700301 - Vetriere e materiale di laboratorio	1.025,78	1.025,78		1.025,78
		1002700401 - Presidi medico-chirurgici	1.462,43	1.462,43		1.462,43
		1002700501 - Altri beni e prodotti sanitari	2.879,99	2.879,99		2.879,99
			5.368,20	5.368,20		5.368,20
BA0020	B.1.A) Acquisti di beni sanitari		815.760,52	432.537,92	383.222,60	815.760,52
BA0320	B.1.B.1) Prodotti alimentari	1003100101 - Prodotti alimentari	908,54	908,54		908,54
BA0330	B.1.B.2) Materiali di guardaroba, di pulizia e di convivenza in genere	1003300101 - Materiale di guardaroba, pulizia econvivenza	8.655,84	8.655,84		8.655,84
BA0350	B.1.B.4) Supporti informatici e cancelleria	1003700101 - Supporti informatici	4.897,31	4.897,31		4.897,31
		1003700201 - Carta, cancelleria e stampati	16.304,48	16.304,48		16.304,48
			21.201,79	21.201,79		21.201,79
BA0360	B.1.B.5) Materiale per la manutenzione	1003900101 - Articoli tecnici per manutenzione ordinaria	33,99	33,99		33,99

BA0310	B.1.A) Acquisti di beni non sanitari		30.800,17	30.800,17	0,00	30.800,17
BA0530	B.2.A.3) Acquisti servizi sanitari per assistenza specialistica ambulatoriale	1051900501 - Altre prestazioni di specialistica da Aziende Sanitarie della Regione	7.833,25	7.833,25		7.833,25
BA1090	B.2.A.11) Acquisto prestazioni di trasporto sanitario	1071700401 - Altri trasporti sanitari da privato	0,00			0,00
BA1290	B.2.A.14.1) Contributi ad associazioni di volontariato	1074300101 - Contributi ad enti non profit ed associazioni di volontariato	251.868,75	251.868,75		251.868,75
BA1530	B.2.A.16.4) Altri servizi sanitari da privato	1078300701 - Altri servizi sanitari da privato	4.555,00	4.555,00		4.555,00
		1078300901 - Service sanitari	825.000,00	825.000,00		825.000,00
			829.555,00	829.555,00		829.555,00
BA0400	B.2.A) Acquisti di servizi sanitari		1.089.257,00	1.089.257,00	0,00	1.089.257,00
BA1580	B.2.B.1.1) Lavanderia	1100100101 Lavanderia, lavanolo, guardaroba	13.757,62		13.757,62	13.757,62
BA1590	B.2.B.1.2) Pulizia	1100300101 Pulizie	50.006,02		50.006,02	50.006,02

Piano Economico Attività Medicina Trasfusionale Oggetto di Cessione

BA1610	B.2.B.1.4) Riscaldamento	1100700101 Riscaldamento	61.418,45		61.418,45	61.418,45
BA1630	B.2.B.1.6) Servizi trasporti (non sanitari)	1101100101 - Trasporti non sanitari e logistica	1.509,96	1.509,96		1.509,96
BA1640	B.2.B.1.7) Smaltimento rifiuti	1101300101 Smaltimento rifiuti	7.936,31		7.936,31	7.936,31
BA1650	B.2.B.1.8) Utenze telefoniche	1101500101 Utenze telefoniche	239,75		239,75	239,75
BA1660	B.2.B.1.9) Utenze elettricità	1101700101 Energia elettrica	27.369,55		27.369,55	27.369,55
BA1670	B.2.B.1.10) Altre utenze	1101900101 - Acqua	3.117,51		3.117,51	3.117,51
BA0400	B.2.B) Acquisti di servizi non sanitari		165.355,18	1.509,96	163.845,21	165.355,18
BA1920	B.3.A) Manutenzione e riparazione ai fabbricati e loro pertinenze	1150100101 - Manutenzione immobili e pertinenze	6.134,13		6.134,13	6.134,13
BA1930	B.3.B) Manutenzione e riparazione agli impianti e macchinari	1150300101 - Manutenzione impianti e macchinari	13.385,65		13.385,65	13.385,65
BA1940	B.3.C) Manutenzione e riparazione alle attrezzature sanitarie e scientifiche	1150500101 - Manutenzione attrezzature sanitarie	3.053,64	3.053,64		3.053,64
BA1970	B.3.F) Altre manutenzioni e riparazioni	1151100201 - Manutenzione ai software	76.706,28	76.706,28		76.706,28
BA1910	B.3) Manutenzione e riparazione (ordinaria externalizzata)		99.279,69	79.759,92	19.519,78	99.279,69
BA2020	B.4.B.1) Canoni di noleggio - area sanitaria	1200300101 - Canoni di noleggio attrezzature sanitarie	15.780,53	15.780,53		15.780,53
BA1910	B.4) Godimento di beni di terzi		15.780,53	15.780,53	0,00	15.780,53
		<i>Dirigenza - Totale Dipendente + Oneri a Carico Ente</i>	<i>678.999,77</i>	<i>678.999,77</i>		<i>678.999,77</i>
		<i>Dirigenza - Totale Fondo + Oneri a carico Ente</i>	<i>304.246,15</i>	<i>304.246,15</i>		<i>304.246,15</i>
		<i>Dirigenza - Irap</i>	<i>65.572,21</i>	<i>65.572,21</i>		<i>65.572,21</i>
		<i>Comparto - Totale Dipendente + Oneri a Carico Ente</i>	<i>1.076.416,40</i>	<i>1.076.416,40</i>		<i>1.076.416,40</i>
		<i>Comparto - Totale Fondo + Oneri a carico Ente</i>	<i>260.562,40</i>	<i>260.562,40</i>		<i>260.562,40</i>
		<i>Comparto - Irap</i>	<i>89.209,82</i>	<i>89.209,82</i>		<i>89.209,82</i>
BA2080	B.5) Costo del personale		2.475.006,75	2.475.006,75	0,00	2.475.006,75
BA2510	B.9.A) Imposte e tasse (escluso IRAP e IRES)	1450100104 - Tassa rifiuti	16.671,55		16.671,55	16.671,55
BA2500	B.9) Oneri diversi di gestione		16.671,55	0,00	16.671,55	16.671,55
BA2590	B.11.A) Ammortamento dei fabbricati		14.927,19	0,00	14.927,19	14.927,19
		1600100201 Ammortamento attrezzature sanitarie	7.698,15	7.698,15		7.698,15
		1600100301 Ammortamento attrezzature informatiche	234,30	234,30		234,30
		1600100501 Ammortamento mobili e arredi	2.258,49	2.258,49		2.258,49

B.11.B) Ammortamenti delle altre immobilizzazioni materiali		10.190,94	10.190,94	0,00	10.190,94
BA2620					
TOTALE COSTI		4.733.029,53	4.134.843,19	598.186,34	4.733.029,53

	AOUBO valore annuo ricavi cessanti
RICAVI	
Cessione sangue ed emocomponenti ad Aziende Sanitarie della Provincia (prestazioni compensate in mobilità')	
Mobilità specialistica	426.744,55
Mobilità emocomponenti	
Contributi da Aziende Usl della Regione vincolati	37.242,00
Cessione sangue ed emoderivati a Ospedali privati	
Specialistica a privati paganti - altro	54.399,39
Specialistica ad Aziende Sanitarie della Regione - Provincia	95.813,75
Specialistica ad Aziende Sanitarie della Regione - Fuori Provincia	1.880,55
TOTALE RICAVI	616.080,24

AUSL valore annuo ricavi emergenti
426.744,55
37.242,00
54.399,39
95.813,75
1.880,55
616.080,24

Saldo costi e ricavi cessanti ed emergenti	-4.116.949,29
--	----------------------

4.116.949,29

ALLEGATO 4 - ARREDI

Elenco analitico arredi oggetto di cessione

N .Inventario	Quantità	Descrizione	Descrizione categoria	Cdc	Ubicazione	Data installazione	Data collaudo	Causale acquisto	Fornitore	Cod. stanza	Valore acquisto	Ammortamento al 31.12.2021	valore residuo al 31.12.2021
	1	Classificatore metallico 4 cassetti cm. 55x66x140h								029+0G024			
	1	Mobile sottopiano per banco da laboratorio a 2 ante cieche								029+0G024			
	1	Scrivania cm. 120x60x72h								029+0B009			
	1	Scaffalatura 5 ripiani cm. 120x30x200h								029+0B009			
	1	Armadio a due ante cieche cm. 90x45x210h								029+0B013			
	1	Scrivania cm. 160x80x72h								029+0B013			
	3	Poltroncina fissa senza braccioli in plastica nera								029+0B013			
	1	Mobile basso con 1 anta fissa e 1 a giorno cm. 98x60x70h								029+0B013			
55319	1	Mobile lavello color bianco cm. 120x56x86h INCLUSO VEDI RIGA SOTTORIPORTATA	5AA ARMAD. ATTREZZ	06ST00	0600CT	01/01/2001	30/01/2001	ACQUISTO	SPAZIOSEI	029+0B013	1549,37	1549,37	0
55320	1	Frigorifero REX	4FD - FRIG-CONC	06ST00	0600CT	01/01/2001	30/01/2001	ACQUISTO	SPAZIOSEI	029+0B013			
	1	Pensile con ante cieche color bianco cm. 120x34x72h								029+0B013			
	1	Mobile con serranda frontale cm. 100x50x92h								029+0B013			
	1	Poltrona a letto								029+0B013			
	1	Scrivania con pensile cm. 140x80x72h								029+0B012			
124645	1	Poltroncina girevole con braccioli in ecopelle color blu	5SE SEDIA POLTR.	06ST02	0600CT02	11/12/2019	11/12/2019	ACQUISTO	MOSCHELLA	029+0B012	90,16	90,16	0
	1	Scrivania cm. 120x60x72h								029+0B012			
	1	Mobile con serranda frontale cm. 100x50x92h								029+0B012			
	1	Armadio metallico ante scorrevoli cieche cm. 180x45x200h								029+0B012			
	1	Carrello a 2 ripiani in inox cm. 60x40x45h								029+0B012			
	1	Scrivania con pensile cm. 160x74x72h								029+0B008			
	1	Tavolo riunioni cm. 180x80x72h								029+0B008			
	10	Poltroncina fissa senza braccioli in tessuto color blu								029+0B008			
	4	Poltroncina fissa senza braccioli in tessuto color nero								029+0B008			
	1	Poltroncina fissa con braccioli in tessuto color nero								029+0B008			
	1	Scrivania cm. 120x80x73h								029+0B008			
129651	1	Poltroncina girevole con braccioli in tessuto color blu	5SE SEDIA POLTR.	06ST00	0600CT	04/08/2020	04/08/2020	ACQUISTO	MOSCHELLA	029+0B008	90,16	90,16	0
130737	1	Cassettiera a 4 cassetti su ruote in legno	CLASS/CASSET	06ST00	0600CT	14/10/2020	10/11/2020	ACQUISTO	METALPLEX	029+0B008	95,16	95,16	0
	1	Cassettiera a 4 cassetti su ruote								029+0B008			
	1	Armadio con ante scorrevoli in vetro cm. 180x45x90h completo di sopralzo cm.90h con ante scorrevoli in vetro barra montascala e scala								029+0B008			
	1	Armadio con ante scorrevoli in vetro cm. 120x45x200h								029+0B008			
133813	1	Armadio casellari effetti personali	5AR ARMADIO	06ST02	0600CT02	19/03/2021	31/03/2021	ACQUISTO	MALVESTIO S.P.A.	029+0B046	430,66	430,66	0
133814	1	Armadio casellari effetti personali	5AR ARMADIO	06ST02	0600CT02	19/03/2021	31/03/2021	ACQUISTO	MALVESTIO S.P.A.	029+0B046	430,66	430,66	0
	1	Carrello a 2 ripiani inox con maniglione di spinta cm. 83x55x80h								029+0B046			
118835	1	Carrello a 2 ripiani inox con maniglione di spinta cm. 83x55x80h	CARRELLO	06ST06	0600ST06	01/08/2018	01/08/2018	ACQUISTO	MALVESTIO S.P.A.	029+0B046	206,18	206,18	0
	1	Banco da laboratorio con piano in laminato cm. 120x75x86h								029+0B046			
	2	Scaffalatura 5 ripiani cm. 60x40x247h								029+0B029			
	1	Scaffalatura 5 ripiani cm. 700x40x247h								029+0B029			
	1	Carrello a pianale con maniglione di spinta cm. 94x60x100h								029+0B029			
	1	Mobile sottopiano fisso per banco da laboratorio a 1 anta cieca cm. 53x50x78h								029+0B033			
	1	Sgabello con schienale in legno su piedini								029+0B033			
	1	Tavolo in legno con ripiano inferiore cm.76x46x80h								029+0B033			
	1	Carrello a 2 ripiani in laminato con maniglione di spinta cm. 80x56								029+0B033			
	1	Banco da laboratorio con piano in laminato cm. 180x75x90h								029+0B033			
	1	Banco da laboratorio con piano in laminato cm. 76x64x90h								029+0B033			
	1	Poltroncina fissa senza braccioli in tessuto color blu								029+0B033			
	2	Mobile sottopiano fisso per banco da laboratorio a 1 anta cieca cm. 53x50x78h								029+0B032			
	2	Mobile sottopiano fisso per banco da laboratorio a 2 ante cieche cm. 110x50x78h								029+0B032			
	1	Mobile sottopiano per banco da laboratorio a 2 ante cieche su ruote blu cm. 120x50x78h								029+0B032			
	1	Banco da laboratorio con piano in laminato cm. 180x75x90h								029+0B032			
	1	Banco da laboratorio con piano in laminato con lavello cm. 180x75x90h								029+0B032			

N .Inventario	Quantità	Descrizione	Descrizione categoria	Cdc	Ubicazione	Data installazione	Data collaudo	Causale acquisto	Fornitore	Cod. stanza	Valore acquisto	Ammortamento al 31.12.2021	valore residuo al 31.12.2021
	1	Cassettiera fissa a 4 cassette cm. 50x50x78h								029+0B032			
107649	1	Carrello a pianale con maniglione di spinta	CARRELLO	06ST00	0600CT	25/02/2016	25/02/2016	ACQUISTO	EFFEGIUFFICIONSNC	029+0B032	59,17	59,17	0
	2	Sgabello con schienale in legno su piedini								029+0B032			
	1	Banco da laboratorio con piano in laminato cm. 210x75x90h								029+0B032			
	1	Banco da laboratorio con piano in laminato cm. 145x75x90h								029+0B032			
	1	Pensile a giorno cm. 120x30x60h								029+0B032			
	1	Scrivania cm. 160x80x72h								029+0B031			
	1	Scrivania cm. 140x80x72h								029+0B031			
96444	1	Poltroncina girevole senza braccioli in ecopelle color arancio	SEDIA/POLTR.	06ST00	0600CT	01/10/2013	01/10/2013	ACQUISTO	MI.SE. S.R.L.	029+0B031	205,46	205,46	0
	1	Poltroncina girevole senza braccioli in ecopelle color arancio								029+0B031			
116741	1	Poltroncina girevole senza braccioli in ecopelle color blu	SEDIA/POLTR.	06ST04	0600ST04	28/07/2017	28/07/2017	ACQUISTO	GIVAS SRL	029+0B031	111,05	111,05	0
	1	Cassettiera a 4 cassette su ruote								029+0B031			
	1	Mobile a due ripiani in laminato cm. 33x60x58h								029+0B031			
	2	Pensile a giorno cm. 120x30x60h								029+0B031			
	1	Carrello a 2 ripiani in inox cm. 80x40x51h								029+0B031			
	1	Banco da laboratorio con piano in laminato cm. 180x75x90h								029+0B030			
	1	Banco da laboratorio con piano in laminato con lavello in polipropilene cm. 145x75x90h								029+0B030			
	2	Mobile sottopiano fisso per banco da laboratorio a 1 anta cieca cm. 53x50x78h								029+0B030			
	1	Banco da laboratorio con piano in laminato cm. 160x75x90h								029+0B030			
	1	Banco da laboratorio con piano in laminato cm. 270x75x90h								029+0B030			
	1	Mobile sottopiano per banco da laboratorio a 2 ante cieche su ruote arancio cm. 80x50x75h								029+0B030			
	1	Mobile sottopiano per banco da laboratorio a 2 ante cieche su ruote giallo cm. 80x50x75h								029+0B030			
	1	Sgabello con schienale in legno su piedini								029+0B030			
	1	Poltroncina girevole con braccioli in tessuto color blu								029+0B030			
	1	Cassettiera a 4 cassette su ruote								029+0B030			
	1	Banco da laboratorio con piano in laminato cm. 120x75x90h								029+0B030			
	1	Carrello a 2 ripiani in laminato con maniglione di spinta cm. 70x50								029+0B028			
56044	1	Banco da laboratorio con piano in laminato	5AA ARMAD. ATTREZZ	06ST02	0600CT02	30/05/2001	10/07/2021	ACQUISTO	BICASA SPA	029+0B027	2577,66	2577,66	0
	2	Mobile sottopiano per banco da laboratorio a 2 ante cieche su ruote blu cm. 120x50x80h								029+0B027			
56046	1	Banco da laboratorio con piano in laminato	5AA ARMAD. ATTREZZ	06ST06	0600ST06	30/05/2001	10/07/2001	ACQUISTO	BICASA SPA	029+0B027	2566,75	2566,75	0
	3	Banco da laboratorio con piano in laminato cm. 120x75x90h								029+0B027			
	1	Cassettiera sottopiano per banco da laboratorio a 4 cassette su ruote gialla cm. 60x50x80h								029+0B027			
	1	Mobile sottopiano per banco da laboratorio a 2 ante cieche su ruote giallo cm.100x50x80h								029+0B027			
124648	1	Poltroncina girevole con braccioli in ecopelle color blu	SEDIA/POLTR.	06ST02	0600CT02	11/12/2019	11/12/2019	ACQUISTO	MOSCHELLA	029+0B027	90,16	90,16	0
109654	1	Poltroncina girevole con braccioli in ecopelle color blu	SEDIA/POLTR.	06ST02	0600CT02	05/05/2016	05/05/2016	ACQUISTO	GIVAS SRL	029+0B027	111,02	111,02	0
	1	Mobile a due ripiani in laminato cm. 45x33x58h								029+0B027			
	1	Letto								029+0B019			
	1	Comodino								029+0B019			
	1	Tavolo con piano in laminato cm. 120x65x77h								029+0B019			
	1	Armadio spogliatoio 3 posti cm. 90x50x200h								029+0B019			
	2	Armadio spogliatoio 3 posti cm. 102x50x187h								029+0B019			
	2	Armadio spogliatoio 2 posti cm. 70x50x187h								029+0B019			
	1	Armadio spogliatoio 2 posti cm. 70x50x187h								029+0B020			
	1	Poltroncina fissa senza braccioli in plastica								029+0B020			
	1	Tavolino servitore laminato color blu								029+0F016			
118815	1	Seduta su barra 4 posti	DIVANO/SED. ATTESA	06ST06	0600ST06	31/07/2018	31/07/2018	ACQUISTO	LT FORM2 SRL	029+0F016	231,8	231,8	0
118791	1	Seduta su barra 5 posti	DIVANO/SED. ATTESA	06ST06	0600ST06	27/06/2018	27/06/2018	ACQUISTO	LT FORM2 SRL	029+0F016	266,57	266,57	0
118792	1	Seduta su barra 3 posti	DIVANO/SED. ATTESA	06ST06	0600ST06	27/06/2018	27/06/2018	ACQUISTO	LT FORM2 SRL	029+0F016	185,44	185,44	0

N .Inventario	Quantità	Descrizione	Descrizione categoria	Cdc	Ubicazione	Data installazione	Data collaudo	Causale acquisto	Fornitore	Cod. stanza	Valore acquisto	Ammortamento al 31.12.2021	valore residuo al 31.12.2021
118793	1	Seduta su barra 3 posti	DIVANO/SED. ATTESA	06ST06	0600ST06	27/06/2018	27/06/2018	ACQUISTO	LT FORM2 SRL	029+0F016	185,44	185,44	0
118794	1	Seduta su barra 3 posti	DIVANO/SED. ATTESA	06ST06	0600ST06	27/06/2018	27/06/2018	ACQUISTO	LT FORM2 SRL	029+0F016	185,44	185,44	0
118795	1	Seduta su barra 3 posti	DIVANO/SED. ATTESA	06ST06	0600ST06	27/06/2018	27/06/2018	ACQUISTO	LT FORM2 SRL	029+0F016	185,44	185,44	0
118796	1	Seduta su barra 3 posti	DIVANO/SED. ATTESA	06ST06	0600ST06	27/06/2018	27/06/2018	ACQUISTO	LT FORM2 SRL	029+0F016	185,44	185,44	0
118797	1	Seduta su barra 3 posti	DIVANO/SED. ATTESA	06ST06	0600ST06	27/06/2018	27/06/2018	ACQUISTO	LT FORM2 SRL	029+0F016	185,44	185,44	0
118798	1	Seduta su barra 3 posti	DIVANO/SED. ATTESA	06ST06	0600ST06	27/06/2018	27/06/2018	ACQUISTO	LT FORM2 SRL	029+0F016	185,44	185,44	0
	1	Appendiabiti a stelo								029+0F016			
118732	1	Armadio metallico ante scorrevoli cieche cm. 120x45x200h	ARMADIO	06ST06	0600ST06	11/06/2018	11/06/2018	ACQUISTO	FENIX SRL	029+0F016	181,76	181,76	0
118733	1	Armadio metallico ante scorrevoli cieche cm. 120x45x200h	ARMADIO	06ST06	0600ST06	11/06/2018	11/06/2018	ACQUISTO	FENIX SRL	029+0F016	181,76	181,76	0
117061	1	Poltroncina fissa senza braccioli in tessuto color blu	SEDIA/POLTR.	06ST04	0600ST04	20/04/2018	20/04/2018	ACQUISTO	GIVAS SRL	029+0F016	49,38	49,38	0
117066	1	Poltroncina fissa senza braccioli in tessuto color blu	SEDIA/POLTR.	06ST04	0600ST04	20/04/2018	20/04/2018	ACQUISTO	GIVAS SRL	029+0F016	49,37	49,37	0
118312	1	Scrivania	SCRIVANIA	06ST04	0600ST04	04/04/2018	04/04/2018	ACQUISTO	CENTRUFFICIO LORETO SPA	029+0F016	192,27	192,27	0
118313	1	Scrivania	SCRIVANIA	06ST04	0600ST04	04/04/2018	04/04/2018	ACQUISTO	CENTRUFFICIO LORETO SPA	029+0F016	192,27	192,27	0
109563	1	Poltroncina girevole con braccioli in tessuto color blu	SEDIA/POLTR.	06ST00	0600CT	05/05/2016	05/05/2016	ACQUISTO	GIVAS SRL	029+0F016	111,02	111,02	0
117069	1	Poltroncina girevole con braccioli in tessuto color blu	SEDIA/POLTR.	06ST04	0600ST04	20/04/2018	20/04/2018	ACQUISTO	GIVAS SRL	029+0F016	111,02	111,02	0
118365	1	Cassettiera a 4 cassette su ruote	CLASS/CASSET	06ST04	0600ST04	04/04/2018	04/04/2018	ACQUISTO	CENTRUFFICIO LORETO SPA	029+0F016	120,8	120,8	0
118366	1	Cassettiera a 4 cassette su ruote	CLASS/CASSET	06ST04	0600ST04	04/04/2018	04/04/2018	ACQUISTO	CENTRUFFICIO LORETO SPA	029+0F016	120,78	120,78	0
116550	1	Appendiabiti a stelo	APPENDIABITI	06ST06	0600ST06	11/10/2017	11/10/2017	ACQUISTO	ARES LINE SPA	029+0F016	64,05	64,05	0
118788	1	Barella	BARELLA	06ST06	0600ST06	26/06/2018	26/06/2018	ACQUISTO	GIVAS SRL	029+0F016	1030,83	453,28	577,55
											ammortamento gen-mag 2022		-53,3
											valore residuo al 31-05-22		524,25
	1	Tavolino servitore a tunnel cm.100x40x100h								029+0F016			
	1	Armadio metallico ante scorrevoli cieche cm. 150x45x200h								029+0F018			
	1	Armadio con ante cieche nella parte inferiore e ante in vetro nella parte superiore cm. 90x50x213h								029+0F018			
124766	1	Carrozzina portapazienti pieghevole	CARROZZELLA	06ST06	0600ST06	27/12/2019	27/12/2019	ACQUISTO	GIALDI SRL	029+0F013	189,71	189,71	0
116811	1	Paravento SU RUOTE	PARAVENTO	06ST04	0600ST04	04/12/2017	04/12/2017	ACQUISTO	UPM MODENA	029+0F018	203,34	203,34	0
116813	1	Paravento SU RUOTE	PARAVENTO	06ST04	0600ST04	04/12/2017	04/12/2017	ACQUISTO	UPM MODENA	029+0F018	203,33	203,33	0
118811	1	Carrello emergenza	CARR. RIAN	06ST06	0600ST06	24/07/2018	24/07/2018	ACQUISTO	CFS ITALIA SAS	029+0F009	1248,06	536,85	711,21
											ammortamento gen-mag 2022		-65,54
											valore residuo al 31-05-22		645,67
	1	Tavolino servitore laminato color blu								029+0F009			
53216	1	Carrello 4 cassette color blu	CARRELLO	06ST04	0600ST04	13/04/2000	13/04/2000	ACQUISTO	FAVERO H.P.	029+0F009	1216,57	1216,57	0
	1	Predellino a due gradini								029+0F009			
	2	Aste portaflebo su ruote								029+0F009			
	1	Mobile sottopiano per banco da laboratorio a 2 ante cieche su ruote giallo cm. 90x50x75h								029+0F009			
	1	Mobile sottopiano per banco da laboratorio a 2 ante cieche su ruote arancio cm. 120x50x75h								029+0F008			
118664	1	Mobile con piano inox e lavello incorporato E 2 BASI ANTE CIECHE 184X66X90H.	BANCO	06ST04	0600ST04	04/06/2018	04/06/2018	ACQUISTO	VERNIPOLL SRL	029+0F008	1637,24	732,29	904,95

N .Inventario	Quantità	Descrizione	Descrizione categoria	Cdc	Ubicazione	Data installazione	Data collaudo	Causale acquisto	Fornitore	Cod. stanza	Valore acquisto	Ammortamento al 31.12.2021	valore residuo al 31.12.2021
											ammortamento gen-mag 2022		-84,67
											valore residuo al 31-05-22		820,28
	1	Lavello in polipropilene cm. 60x75x90h con mobile sottolavello a 1 anta cieca blu su ruote cm. 60x50x75h								029+0F007			
	1	Banco da laboratorio con piano in laminato cm. 120x75x90h								029+0F007			
	1	Mobile sottopiano per banco da laboratorio a 2 ante cieche su ruote giallo cm. 120x50x75h								029+0F007			
	1	Scrivania cm. 180x60x72h								029+0F007			
	1	Cassettiera sottopiano per banco da laboratorio a 3 cassetti su ruote gialla cm. 60x50x60h								029+0F007			
117062	1	Poltroncina fissa senza braccioli	SEDIA/POLTR.	06ST04	0600ST04	20/04/2018	20/04/2018	ACQUISTO	GIVAS SRL	029+0F007	49,38	49,38	0
117068	1	Poltroncina girevole con braccioli	SEDIA/POLTR.	06ST04	0600ST04	20/04/2018	20/04/2018	ACQUISTO	GIVAS SRL	029+0F007	111,02	111,02	0
118663	1	Mobile con ante scorrevoli color blu 120X46X90H.	ARMADIO	06ST04	0600ST04	04/06/2018	04/06/2018	ACQUISTO	VERNIPOLL SRL	029+0F007	300,12	300,12	0
137066	1	Carrellino porta p.c.	ACCESSORI MOBILI ARREDI	06ST06	0600ST06	15/11/2021	15/11/2021	ACQUISTO	QUADRIFOGLIO	029+0F06	61		
122198	1	Armadio metallico ante scorrevoli cieche cm. 120x45x200h	ARMADIO	06ST06	0600ST06	20/05/2019	20/05/2019	ACQUISTO	MOBILFERRO SRL	029+0F004	267,76	267,76	0
122199	1	Armadio metallico ante scorrevoli cieche cm. 120x45x200h	ARMADIO	06ST06	0600ST06	20/05/2019	20/05/2019	ACQUISTO	MOBILFERRO SRL	029+0F004	267,77	267,77	0
	1	Cassettiera a 4 cassetti su ruote								029+0F004			
118730	1	Armadio metallico ante scorrevoli cieche cm. 120x45x90h	ARMADIO	06ST06	0600ST06	11/06/2018	11/06/2018	ACQUISTO	FENIX SRL	029+0F004	138,16	138,16	0
117065	1	Poltroncina girevole con braccioli in tessuto color blu	SEDIA/POLTR.	06ST04	0600ST04	20/04/2018	20/04/2018	ACQUISTO	GIVAS SRL	029+0F004	49,37	49,37	0
118311	1	Armadio da ufficio con ante a battente cieche nella parte inferiore a giorno nella parte superiore (135X200H) COMPOSTO DA ARMADIO 90 + COLONNA 45	ARMADIO	06ST04	0600ST04	04/04/2018	04/04/2018	ACQUISTO	CENTRUFFICIO LORETO SPA	029+0F006	558,81	261,62	297,19
											ammortamento gen-mag 2022		-28,9
											valore residuo al 31-05-22		268,29
116549	1	Appendiabiti a stelo	APPENDIABITI	06ST06	0600ST06	11/10/2017	11/10/2017	ACQUISTO	ARES LINE SPA	029+0F006	64,05	64,05	0
117063	1	Poltroncina fissa senza braccioli in tessuto color blu	SEDIA/POLTR.	06ST04	0600ST04	20/04/2018	20/04/2018	ACQUISTO	GIVAS SRL	029+0F006	49,37	49,37	0
117064	1	Poltroncina fissa senza braccioli in tessuto color blu	SEDIA/POLTR.	06ST04	0600ST04	20/04/2018	20/04/2018	ACQUISTO	GIVAS SRL	029+0F006	49,37	49,37	0
118310	1	Cassettiera a 4 cassetti su ruote	CLASS/CASSET	06ST04	0600ST04	04/04/2018	04/04/2018	ACQUISTO	CENTRUFFICIO LOR	029+0F006	120,78	120,78	0
	1	Scrivania cm. 120x60x72h								029+0F006			
117067	1	Poltroncina girevole con braccioli intessuto color blu	SEDIA/POLTR.	06ST04	0600ST04	20/04/2018	20/04/2018	ACQUISTO	GIVAS SRL	029+0F006	111,02	111,02	0
	1	Seduta su barra 3 posti in plastica								029+0F002			
	1	Scaffalatura 5 ripiani verde cm. 120x30x200h								029+1F003			
116670	1	Armadio metallico con ante a battente cm. 100x45x200h	ARMADIO	06ST06	0600ST06	15/11/2017	15/11/2017	ACQUISTO	FENIX SRL	029+1F006	181,75	181,75	0
	1	Cassettiera a 4 cassetti su ruote								029+1F006			
	1	Carrello a 2 ripiani in laminato cm. 80x50x80h								029+1F006			
	1	Poltroncina fissa senza braccioli in plastica								029+1F005			
	1	Scrivania cm. 140x70x75h								029+1F005			
	1	Scrivania cm. 120x60x74h								029+1F005			
129766	1	Armadio metallico ante scorrevoli cieche cm. 150x45x200h	ARMADIO	06ST06	0600ST06	25/09/2020	30/09/2020	ACQUISTO	MOBILFERRO SRL	029+1F005	369,87	369,87	0
116666	1	Poltroncina girevole con braccioli in ecopelle color grigio	SEDIA/POLTR.	06ST06	0600ST06	22/11/2017	22/11/2017	ACQUISTO	GIVAS SRL	029+1F005	111,02	111,02	0
	1	Poltroncina fissa senza braccioli in ecopelle color nero								029+1F005			
	1	Mobile sottopiano per banco da laboratorio a 2 ante cieche su ruote blu cm. 120x50x75h								029+1F005			
	1	Cassettiera a 3 cassetti su ruote								029+1F005			
	1	Predellino a due gradini								029+1F005			
	1	Cassettiera sottopiano per banco da laboratorio a 3 cassetti su ruote arancio-blu cm. 45x50x77h								029+1F005			
	1	Armadio metallico con ante a battente cm. 120x45x200h								029+1F005			
116671	1	Armadio metallico ante scorrevoli cieche cm. 150x45x200h	ARMADIO	06ST06	0600ST06	14/11/2017	14/11/2017	ACQUISTO	FENIX SRL	029+1F007	235,17	235,17	0
116672	1	Armadio metallico ante scorrevoli cieche cm. 150x45x200h	ARMADIO	06ST06	0600ST06	14/11/2017	14/11/2017	ACQUISTO	FENIX SRL	029+1F007	235,17	235,17	0
	1	Appendiabiti a stelo								029+1F007			
	1	Mobile sottopiano per banco da laboratorio a 1 anta cieca su ruote blu cm. 60x50x75h								029+1F007			
	1	Scrivania con appendice laterale destra cm. 160x160x70h con cassettiera fissa 4 cassetti								029+1F007			
	1	Scrivania con appendice laterale sinistra cm. 160x160x70h con cassettiera fissa 4 cassetti								029+1F007			
116664	1	Poltroncina girevole con braccioli in ecopelle color grigio	SEDIA/POLTR.	06ST06	0600ST06	22/11/2017	22/11/2017	ACQUISTO	GIVAS SRL	029+1F007	111,02	111,02	0
116665	1	Poltroncina girevole con braccioli in ecopelle color grigio	SEDIA/POLTR.	06ST06	0600ST06	22/11/2017	22/11/2017	ACQUISTO	GIVAS SRL	029+1F007	111,02	111,02	0
116667	1	Poltroncina girevole con braccioli in ecopelle color grigio	SEDIA/POLTR.	06ST06	0600ST06	22/11/2017	22/11/2017	ACQUISTO	GIVAS SRL	029+1F007	111,02	111,02	0
	1	Cassettiera a 3 cassetti su ruote								029+1F007			
	1	Predellino a due gradini								029+1F007			
	1	Sgabello senza schienale in legno su piedini								029+1F007			

N .Inventario	Quantità	Descrizione	Descrizione categoria	Cdc	Ubicazione	Data installazione	Data collaudo	Causale acquisto	Fornitore	Cod. stanza	Valore acquisto	Ammortamento al 31.12.2021	valore residuo al 31.12.2021
120644	1	Tavolino servitore a tunnel cm.100x40x100h	SPS/PIANO/TAV SERV	06ST06	0600ST06	19/11/2018	19/11/2018	ACQUISTO	GIVAS SRL	029+1F007	81,97	81,97	0
	4	Tavolino servitore a tunnel cm.100x40x100h											
116669	1	Armadio metallico ante scorrevoli cieche cm. 150x45x200h	ARMADIO	06ST06	0600ST06	27/11/2017	27/11/2017	ACQUISTO	FENIX SRL	029+1F007	168,04	168,04	0
	1	Cassettiera a 4 cassetti su ruote nera								029+1F007			
61736	1	Letto degenza oleodinamico	LETTO ADULTI	06ST06	0600ST06	03/04/2003	03/04/2003	ACQUISTO	CONTI SPA	029+1F007	1326,5	1326,5	0
61891	1	Letto degenza oleodinamico	LETTO ADULTI	06ST06	0600ST06	28/04/2003	28/04/2003	ACQUISTO	CONTI SPA	029+1F007	1134,84	1134,84	0
61899	1	Letto degenza oleodinamico	LETTO ADULTI	06ST06	0600ST06	14/04/2003	14/04/2003	ACQUISTO	CONTI SPA	029+1F007	1326,5	1326,5	0
78729	1	Letto degenza oleodinamico	LETTO ADULTI	06ST06	0600ST06	28/11/2007	28/11/2007	ACQUISTO	GIVAS SRL	029+1F007	1575,15	1575,15	0
	1	Tavolino servitore a leggjo							MALVESTIO	029+1F007			
	1	Carrello a 2 ripiani in laminato cm. 65x45x56h								029+1F007			
54353	1	Carrello terapia con mensole e cassetti in inox	CARRELLO	06ST06	0600ST06	09/10/2000	09/10/2000	ACQUISTO	MALVESTIO SPA	029+1F007	1069,1	1069,1	0
54354	1	Carrello terapia con mensole e cassetti in inox	CARRELLO	06ST06	0600ST06	09/10/2000	09/10/2000	ACQUISTO	MALVESTIO SPA	029+1F007	1069,1	1069,1	0
72511	1	Carrello emergenza LUXOR	CARR RIAN	06ST06	0600ST06	10/05/2006	10/05/2006	ACQUISTO	CFS ITALIA SAS	029+1F007	1336,5	1336,5	0
53242	1	Carrello 4 cassetti	CARRELLO	06ST04	0600ST04	13/04/2000	13/04/2000	ACQUISTO	FAVERO	029+1F007	1216,57	1216,57	0
	8	Asta portaflebo su ruote (5 nuove)								029+1F007			
	4	Braccetti porta tenda								029+1F007			
	1	Carrozzina portapazienti pieghevole							PALMIRANI	029+1F009			
96990	1	Barella oleodinamica	BARELLA	06ST06	0600ST06	07/11/2013	07/11/2013	ACQUISTO	KARISMEDICA	029+1G006	1126,06	1126,06	0
	1	Lettino da visita a 2 sezioni							MALVESTIO SPA	029+1G006			
	1	Armadio metallico ante scorrevoli cieche cm. 150x45x200h								029+1G006			
	1	Seduta su barra 3 posti in legno								029+1G006			
116812	1	Paravento	PARAVENTO	06ST04	0600ST04	04/12/2017	04/12/2017	ACQUISTO	UPM MODENA	029+1G006	203,34	203,34	0
	1	Poltroncina fissa senza braccioli in ecopelle color nero								029+1G006			
118834	1	Carrello a 2 ripiani inox con maniglione di spinta cm. 80x50	CARRELLO	06ST06	0600ST06	01/08/2018	01/08/2018	ACQUISTO	MALVESTIO SPA	029+1G006	206,18	206,18	0
	1	Lettino da visita a 2 sezioni							MALVESTIO SPA	029+1G007			
	1	Cassettiera a 4 cassetti su ruote								029+1G007			
	1	Scrivanica cm. 140x80x72h								029+1G007			
	1	Tavolino servitore a tunnel cm.100x40x100h								029+1G007			
	1	Armadio metallico ante scorrevoli cieche cm. 180x45x200h								029+1G007			
	1	Poltroncina fissa senza braccioli in plastica								029+1G007			
122269	1	Poltroncina fissa senza braccioli in ecopelle color blu	SEDIA/POLTR.	06ST04	0600ST04	26/06/2019	26/06/2019	ACQUISTO	GIVAS SRL	029+1G007	49,37	49,37	0
	1	Scaffalatura 4 ripiani cm. 100x40x200h								029+1G008			
	1	Scaffalatura 5 ripiani cm. 100x40x200h								029+1G008			
137065	1	Carrellino portap.c.	ACCESSORI MOBILI ARREDI	06ST04	0600ST04	15/11/2021	15/11/2021	ACQUISTO	QUADRIFOGLIO	029+1G018	61		
	3	Appendiabiti a stelo								029+1G019			
	2	Tavolino servitore a tunnel							MALVESTIO	029+1G019			
129993	1	Armadio casellari effetti personali a 10 posti mod. CI99474	ARMADIO	06ST04	0600ST04	19/10/2020	23/10/2020	ACQUISTO	MALVESTIO	029+1G019	430,66	430,66	0
129994	1	Armadio casellari effetti personali a 5 posti mod. CI99473	ARMADIO	06ST04	0600ST04	19/10/2020	23/10/2020	ACQUISTO	MALVESTIO	029+1G019	335,5	335,5	0
	1	Poltroncina fissa senza braccioli in plastica nera								029+1G019			
	2	Scrivanie cm. 120x60x72h con separazione privacy								029+1G019			
135243	1	sedia in plastica colore blu	SEDIA/POLTR.	06ST04	0600ST04	17/05/2021	18/05/2021	ACQUISTO	GIVAS SRL	029+1G019	70,86	70,86	0
135244	1	sedia in plastica colore blu	SEDIA/POLTR.	06ST04	0600ST04	17/05/2021	18/05/2021	ACQUISTO	GIVAS SRL	029+1G019	70,86	70,86	0
	1	Seduta su barra 4 posti in legno con tavolino							CASTELLI	029+1G019			
	1	Seduta su barra 5 posti in legno							CASTELLI	029+1G019			
	1	Seduta su barra 2 posti in legno con tavolino							CASTELLI	029+1G019			
	3	Seduta su barra 3 posti in legno							CASTELLI	029+1G019			
	2	Espositore a 3 ripiani cm. 100x45x103h							CAIMI	029+1G019			
54349	1	Armadio da ufficio con ante a battente cieche blu nella parte inferiore cm. 120x50x213	ARMADIO	06ST04	0600ST04	09/10/2000	09/10/2000	ACQUISTO	MALVESTIO	029+1G019	1404,83	1404,83	0
	1	Poltroncina fissa senza braccioli in plastica nera								029+1G009			
	1	Mobile sottopiano per banco da laboratorio a 2 ante cieche su ruote blu cm. 120x75x90h								029+1G009			
	1	Scrivanica cm. 160x80x73h								029+1G009			
	1	Scrivanica cm. 140x80x72h								029+1G009			
	1	Cassettiera a 4 cassetti su ruote								029+1G009			
	1	Cassettiera a 4 cassetti su ruote nera								029+1G009			
	1	Appendiabiti a stelo								029+1G009			
115129	1	Poltroncina girevole con braccioli in ecopelle color blu	SEDIA/POLTR.	06ST04	0600ST04	28/07/2017	28/07/2017	ACQUISTO	GIVAS SRL	029+1G009	111,02	111,02	0
116740	1	Poltroncina girevole con braccioli in ecopelle color blu	SEDIA/POLTR.	06ST02	0600ST02	28/07/2017	28/07/2017	ACQUISTO	GIVAS SRL	029+1G009	111,05	111,05	0
	1	Cassettiera sottopiano per banco da laboratorio a 3 cassetti su ruote cm. 45x50x75h								029+1G009			

N .Inventario	Quantità	Descrizione	Descrizione categoria	Cdc	Ubicazione	Data installazione	Data collaudo	Causale acquisto	Fornitore	Cod. stanza	Valore acquisto	Ammortamento al 31.12.2021	valore residuo al 31.12.2021
	1	Armadio a due ante cieche cm. 120x50x200h								029+1G009			
	1	Tavolino servitore a tunnel								029+1G012			
	1	Poltroncina girevole con braccioli in tessuto color blu								029+1G012			
122268	1	Poltroncina fissa senza braccioli in tessuto color blu	SEDIA/POLTR.	06ST04	0600ST04	26/06/2019	26/06/2019	ACQUISTO	GIVAS SRL	029+1G012	49,38	49,38	0
	1	Scrivania cm. 160x80x72h								029+1G012			
	1	Cassettiera sottopiano per banco da laboratorio a 4 cassetti su ruote gialla cm. 60x50x75h								029+1G012			
54350	1	Armadio da ufficio con ante a battente cieche blu nella parte inferiore cm. 120x50x213	ARMADIO	06ST04	0600ST04	09/10/2000	09/10/2000	ACQUISTO	MALVESTIO	029+1G012	1404,83	1404,83	0
54350/2	1	Armadio da ufficio con ante a battente in vetro nella parte superiore cm. 120x50x213h							MALVESTIO	029+1G012			
64570	1	Armadio portamedicinali con ante a battente cieche blu nella parte inferiore e in vetro nella parte superiore cm. 120x50x213h	ARM. PORTAM.	06ST04	0600ST04	23/02/2004	23/02/2004	ACQUISTO	MALVESTIO	029+1G013	1014,5	1014,5	0
	1	Poltroncina girevole con braccioli in ecopelle color blu								029+1G013			
122266	1	Poltroncina fissa senza braccioli in ecopelle color blu	SEDIA/POLTR.	06ST04	0600ST04	26/06/2019	26/06/2019	ACQUISTO	GIVAS SRL	029+1G013	49,37	49,37	0
	1	Letto da visita a 2 sezioni								029+1G013			
	1	Predellino a due gradini								029+1G013			
	1	Scrivania cm. 160x80x72h								029+1G013			
	1	Cassettiera a 3 cassetti su ruote								029+1G013			
	1	Cassettiera sottopiano per banco da laboratorio a 4 cassetti su ruote arancio cm. 120x50x75h								029+1G020			
	1	Scaffalatura 5+5: ripiani cm. 250x50x250h								029+1G020			
	1	Armadio metallico ante scorrevoli cieche cm. 150x45x200h								029+1G020			
	1	Sgabello in inox su piedini								029+1G015			
	2	Pensile con ante scorrevoli in vetro cm. 120x34x45h								029+1G015			
55029	1	Banco da laboratorio cm.230x75x90h con mobile lavello completo di doccetta di sicurezza cm. 60x80x90h + 145X80 + mobile sottopiano per lavello ad un'anta cm. 60x50x75h	BANCO	06ST04	0600ST04	01/01/2001	05/02/2001	ACQUISTO	BICASA SPA	029+1G015	2590,55	2590,55	0
	3	Divanetto imbottito a due posti blu								029+1G001			
	1	Tavolino rotondo nero con piede centrale diametro cm. 89								029+1G001			
	1	Tavolino da attesa cm. 66x66x32h								029+1G001			
	1	Appendiabiti a stelo								029+1G001			
	1	Mobile sottopiano per banco da laboratorio a 2 ante cieche su ruote giallo cm.120x50x75h								029+1G001			
	1	Tavolo con piano in laminato cm. 90x60x76h							ZURLA	029+1G001			
	1	Scrivania cm. 120x60x72h								029+1G001			
122267	1	Poltroncina fissa senza braccioli in ecopelle color blu	SEDIA/POLTR.	06ST04	0600ST04	26/06/2019	26/06/2019	ACQUISTO	GIVAS SRL	029+1G001	49,37	49,37	0
97062	1	Poltroncina girevole con braccioli in tessuto color blu	SEDIA/POLTR.	06ST00	0600CT	16/12/2013	16/12/2013	ACQUISTO	MI.SE. S.R.L.	029+1G018	205,46	205,46	0
	1	Poltroncina girevole con braccioli in tessuto color blu								029+1G018			
109562	1	Poltroncina girevole con braccioli in tessuto color blu	SEDIA/POLTR.	06ST00	0600CT	05/05/2016	05/05/2016	ACQUISTO	GIVAS SRL	029+1G018	111,02	111,02	0
	2	Armadio metallico ante scorrevoli cieche cm. 120x45x200h								029+1G018			
	1	Armadio metallico ante scorrevoli cieche cm. 150x45x200h								029+1G018			
	4	Cassettiera a 4 cassetti su ruote								029+1G018			
	2	Scrivania cm. 140x80x72h								029+1G018			
	1	Scrivania cm. 120x60x72h								029+1G018			
	1	Scrivania cm. 100x60x72h								029+1G018			
	1	Appendiabiti a stelo								029+1G018			
	1	Tavolino dattilo con cassettiera pensile cm. 100x50x66h								029+1G018			
	2	Appendiabiti a stelo								029+1G004			
72512	1	Carrello emergenza LUXOR	CARR RIAN	06ST04	0600ST04	11/05/2006	11/05/2006	ACQUISTO	CFS ITALIA SAS	029+1G004	1336,5	1336,5	0
	3	Banco da laboratorio cm.180x75x90h								029+1G004			
	2	Cassettiera sottopiano per banco da laboratorio a 3 cassetti su ruote arancio cm. 45x50x75h								029+1G004			
	1	Mobile sottopiano per banco da laboratorio a 2 ante cieche su ruote blu cm. 120x50x75h								029+1G004			
	1	Cassettiera sottopiano per banco da laboratorio a 3 cassetti su ruote arancio-blu cm. 45x50x75h								029+1G004			
	1	Sgabello con schienale in legno su piedini								029+1G004			
	1	Armadio da laboratorio a due ante cieche arancio cm. 120x50x200h								029+1G004			
	6	Pensile con ante scorrevoli in vetro cm. 120x38x45h								029+1G004			
	1	Mobile sottopiano per banco da laboratorio a 2 ante cieche su ruote arancio cm. 120x50x75h								029+1G004			
	1	Cassettiera sottopiano per banco da laboratorio a 4 cassetti su ruote blu cm. 60x75x90h								029+1G004			
55028	3	Banco da laboratorio cm.120x75x90h	BANCO	06ST04	0600ST04	01/01/2001	01/01/2001	ACQUISTO	BICASA SPA	029+1G004	1334,84	1334,84	0
	1	Comodino con piano servitore color giallo							CONTI	029+1E014			

ALLEGATO 5 - CONVENZIONI ATTIVE E PASSIVE

Elenco contratti, convenzioni, accordi oggetto di cessione

N.	Ragione Sociale	Tipo conv.	Periodo validità convenzione	Attività oggetto di convenzione	Prestazioni oggetto di convenzione	Valore economico annuale (stima)
1	Ospedali Privati (Nigrisoli e Villa Regina)	attiva	dall'01.01.22 prorogata fino a data di cessione	attività trasfusionale	fornitura di emocomponenti e prestazioni di medicina trasfusionale.	167.866,84
2	Villa Torri	attiva	01.02.2021 - 01.02.2024	attività trasfusionale	fornitura di emocomponenti e prestazioni di medicina trasfusionale.	125.296,56
3	ISS di SAN MARNO	attiva	01.05.2021 -30/04/2023	CONVENZIONE CON L'ISTITUTO PER LA SICUREZZA SOCIALE DELLA REPUBBLICA (ISS) DI SAN MARINO PER PRESTAZIONI E CONSULENZE SPECIALISTICHE SANITARIE, SUPPORTO ALL'ATTIVITA' DI DONAZIONE DI MIDOLLO OSSEO E ALLE RETI CLINICHE, E A PRESTAZIONI DI MEDICINA NUCLEARE IN LIBERA PROFESSIONE	CEDUTA la parte di raccolta CSE (non le prestazioni di immunogenetica che rimangono di AOU)	2019: 1543,20 2020: 45,45 2021: 16,00
4	AOU FERRARA	passiva	01.01.2020-31.12.2022	prestazioni per tipizzazione donatore, aiuto alla attività del registro regionale donatori di midollo.	CEDUTA la parte di raccolta CSE (non le prestazioni di immunogenetica che rimangono di AOU)	7.833,25
5	FIDAS Associazione Donatori di Sangue Bologna	passiva	PROROGATO DI ANNO IN ANNO	RIMBORSO ATTIVITA' DI PROMOZIONE E RACCOLTA SANGUE	RACCOLTA SACCHE DI SANGUE CHE VENGONO RIMBORSATE ALLA FIDAS COME DA NORMATIVA REGIONALE	255.600,00
6	ISTITUTO ORTOPEDICO RIZZOLI	attiva	01.01.2021 al 31.12.2022	ATTIVITA' IMMUNOEMATOLOGIA - RACCOLTA AFERETICA (ACCORDO QUADRO IOR)	Raccolta aferetica, crioconservazione e distribuzione di cellule staminali ematopietiche autologhe	10.654,60

ALLEGATO 6 - ATTREZZATURE BIOMEDICHE

Elenco analitico attrezzature biomediche oggetto di cessione

INVENTARIO	COMPETE NZA	DETERMINA/ORDINE	APPARECCHIATURA	PRODUTTORE	MODELLO	UDP	DESCRIZ UDP	DATA_INSTALLA ZIONE	DATA_COLLAUD O	CAUSALE ACQUISTO	FORNITORE	CODICE STANZA	COSTO D'ACQUISTO	Ammortamento al 31.12.2021	ammortament o 2022	valore residuo al 31/05/2022
36234	SANICL	2226 DEL 31/05/95 A	TRANSILLUMINATORE	NON DEFINITO XXX	GENERICO	0600CT21	LAB IMMUNOEMAT.ERITR OC. IMM.TRASF.	21/02/1996	21/02/1996	ACQUISTO	ATIES SRL	029+OG 025	239,69 €	239,69 €		
36236	SANICL	2226 DEL 31/05/95 AU	TRANSILLUMINATORE	NON DEFINITO XXX	GENERICO	0600CT21	LAB IMMUNOEMAT.ERITR OC. IMM.TRASF.	21/02/1996	21/02/1996	ACQUISTO	ATIES SRL	029+OB CORRIDOIO	239,69 €	239,69 €		
54504	SANICL	1678/PC DEL 05/10/20	TEST DI COOMBS. APPARECCHIATURA PER	SORVALL INC SOV	CELLWASHER 2	0600CT21	LAB IMMUNOEMAT.ERITR OC. IMM.TRASF.	30/01/2001	30/01/2001	ACQUISTO	AHSI SPA	029+OG 025	6.346,22 €	6.346,22 €		
72501	SANICL	1382/PC	FRIGEOMETECA	ANGELANTONI INDUSTRIE SPA ANN	BBP 616 CFC FREE	0600CT02	S.T. LAVORAZIONE E DISTRIB. S.O	06/06/2006	06/06/2006	ACQUISTO	AHSI SPA	029+OB CORRIDOIO	8.845,20 €	8.845,20 €		
74888	SANICL	1382/PC	FRIGEOMETECA	ANGELANTONI INDUSTRIE SPA ANN	BB 616	0600CT02	S.T. LAVORAZIONE E DISTRIB. S.O	09/02/2007	09/02/2007	ACQUISTO	AHSI SPA	029+OB 028	8.548,85 €	8.548,85 €		
53483	ATTRECON	610B B.E. DEL 27/03/2000	BILANCIA PESA PERSONE.	N/A	N/A	0600ST04	RACCOLTA SANGUE E AFERESI PROD.	29/06/2000	29/06/2000	ACQUISTO	CAVAZZA SAS	029+OF 03	768,49 €	768,49 €		
74979	SANICL	1382/PC	CONGELATORE DA LABORATORIO	ANGELANTONI INDUSTRIE SPA ANN	KRYOLAB 500 V	0600CT02	S.T. LAVORAZIONE E DISTRIB. S.O	09/02/2007	09/02/2007	ACQUISTO	AHSI SPA	029+OG 025	4.041,58 €	4.041,58 €		
55308	SANICL	SM517/DB DEL 02/11/2000	FRIGEOMETECA	ANGELANTONI INDUSTRIE SPA ANN	MINI 36 C	0600ST04	RACCOLTA SANGUE E AFERESI PROD.	14/04/2001	14/04/2001	ACQUISTO	AHSI SPA	029+OF 07	3.282,67 €	3.282,67 €		
53482	ATTRECON	610B B.E. DEL 27/03/2000	BILANCIA PESA PERSONE.	N/A	N/A	0600ST04	RACCOLTA SANGUE E AFERESI PROD.	29/06/2000	29/06/2000	ACQUISTO	CAVAZZA SAS	029+1G 012	768,49 €	768,49 €		
96990	ATTRECON	16000320	BARELLA	N/A	N/A	0600ST06	MED.TRASFUSIONALE - POLITRASFUSI P.TERRA	07/11/2013	07/11/2013	ACQUISTO	KARISMEDICA SPA	029+1G 007	1.126,06 €	1.126,06 €		
118788	ATTRECON	16000169	BARELLA (S)	N/A	N/A	0600ST06	MED.TRASFUSIONALE - POLITRASFUSI P.TERRA	26/06/2018	26/06/2018	ACQUISTO	GIVAS SRL	029+OF 016	1.030,83 €	453,28 €	53,30 €	504,28 €
53348	ATTRECON	610B B.E. DEL 27/03/2000	BILANCIA PESA PERSONE.	N/A	N/A	0600ST04	RACCOLTA SANGUE E AFERESI PROD.	29/06/2000	29/06/2000	ACQUISTO	CAVAZZA SAS	029+1G 013	768,49 €	768,49 €		
113120	SANICL	1898/21	CONTAGLOBULI AUTOMATICO	SYSMEX CORP SYS	XN-1000	0600ST07	LAB.TRAPANTI LEUCOCIT. PIASTRINICO	01/01/2017	01/01/2017	SERVICE	DASIT SPA	029+OB 015	- €			
113121	SANICL	1898/21	ELABORATORE PER LABORATORIO DI	SYSMEX CORP SYS	N/A	0600ST07	LAB.TRAPANTI LEUCOCIT. PIASTRINICO	01/01/2017	01/01/2017	SERVICE	DASIT SPA	029+OB 015	- €			
78874	SANICL	ORD: SM508/DB	SALDATORE DI SACCHE	TERUMO CORP TED	GENERICO	0600CT02	S.T. LAVORAZIONE E DISTRIB. S.O	28/12/2007	28/12/2007	ACQUISTO	TERUMO ITALIA SRL	029+OB 031	2.940,00 €	2.940,00 €		
78875	SANICL	ORD: SM508/DB	SALDATORE DI SACCHE	TERUMO CORP TED	GENERICO	0600CT02	S.T. LAVORAZIONE E DISTRIB. S.O	28/12/2007	28/12/2007	ACQUISTO	TERUMO ITALIA SRL	029+OB 027	2.940,00 €	2.940,00 €		
82133	SANICL	70/PC	CONGELATORE DA LABORATORIO	ANGELANTONI INDUSTRIE SPA ANN	KRYOLAB 500 V	0600CT02	S.T. LAVORAZIONE E DISTRIB. S.O	16/12/2008	16/12/2008	ACQUISTO	AHSI SPA	029+OB 028	2.167,20 €	2.167,20 €		
82148	SANICL	70/PC	FRIGORIFERO BIOLOGICO	ANGELANTONI INDUSTRIE SPA ANN	EKOFFRGOLAB 700 1 TN	0600CT02	S.T. LAVORAZIONE E DISTRIB. S.O	31/12/2008	31/12/2008	ACQUISTO	AHSI SPA	029+OG 025	2.847,00 €	2.847,00 €		
69630	SANICL	ORD: SM477/AM	CENTRIFUGA	HERAEUS INSTRUMENTS GMBH HES	MEGAFUGE 1.0	0600CT21	LAB IMMUNOEMAT.ERITR OC. IMM.TRASF.	05/10/2005	05/10/2005	ACQUISTO	AHSI SPA	029+OB 031	5.151,60 €	5.151,60 €		
113122	SANICL	1898/21	COMPRESSORE	SYSMEX CORP SYS	N/A	0600ST07	LAB.TRAPANTI LEUCOCIT. PIASTRINICO	01/01/2017	01/01/2017	SERVICE	DASIT SPA	029+OB 015	- €			
87121	SANICL	2787/21	INCUBATORE	F.LLI GALLI G & P DI GALLI PIETRO & C SNC FCN	M 91 MICRO INCUBATOR	0600CT02	S.T. LAVORAZIONE E DISTRIB. S.O	02/12/2009	02/12/2009	SERVICE	DIA4IT SRL	029+OB 030	- €			
96286	SANICL	2013/16000136	CENTRIFUGA	THERMO FISHER SCIENTIFIC KBC	HERAEUS MEGAFUGE 16	0600CT21	LAB IMMUNOEMAT.ERITR OC. IMM.TRASF.	26/09/2013	26/09/2013	ACQUISTO	AHSI SPA	029+OB 030	4.961,00 €	4.961,00 €		
96740	SANICL	2013/16000136	CENTRIFUGA	REITICH ANDREAS GMBH & CO KG REH	ROTOLAB 170	0600CT21	LAB IMMUNOEMAT.ERITR OC. IMM.TRASF.	10/12/2013	10/12/2013	ACQUISTO	AHSI SPA	029+OB 032	17.768,08 €	17.768,08 €		
82149	SANICL	70/PC	FRIGORIFERO BIOLOGICO	ANGELANTONI INDUSTRIE SPA ANN	UBR 170	0600CT02	S.T. LAVORAZIONE E DISTRIB. S.O	31/12/2008	31/12/2008	ACQUISTO	AHSI SPA	029+OB 030	1.168,58 €	1.168,58 €		
98074	SANICL	2787/21	ANALIZZATORE GRUPPO SANGUIGNO	DIAMED AG DMG	IH 1000	0600CT02	S.T. LAVORAZIONE E DISTRIB. S.O	15/04/2014	15/04/2014	SERVICE	DIA4IT SRL	029+OB 030	- €			
98075	SANICL	2787/21	ANALIZZATORE GRUPPO SANGUIGNO	DIAMED AG DMG	IH 1000	0600CT02	S.T. LAVORAZIONE E DISTRIB. S.O	15/04/2014	15/04/2014	SERVICE	DIA4IT SRL	029+OB 030	- €			
98076	SANICL	2787/21	LETTORE PER IMMUNOEMATOLOGIA	DIAMED AG DMG	ID READER BANJO	0600CT02	S.T. LAVORAZIONE E DISTRIB. S.O	15/04/2014	15/04/2014	SERVICE	DIA4IT SRL	029+OB 030	- €			
98077	SANICL	2787/21	INCUBATORE	F.LLI GALLI G & P DI GALLI PIETRO & C SNC FCN	M 91 MICRO INCUBATOR	0600CT02	S.T. LAVORAZIONE E DISTRIB. S.O	15/04/2014	15/04/2014	SERVICE	DIA4IT SRL	029+OB 033	- €			
88875	SANICL	2010/16000531	FRIGEOMETECA	ANGELANTONI INDUSTRIE SPA ANN	BBR 700	0600CT02	S.T. LAVORAZIONE E DISTRIB. S.O	22/12/2010	22/12/2010	ACQUISTO	AHSI SPA	029+OB CORRIDOIO	5.847,66 €	5.847,66 €		
98078	SANICL	2787/21	CENTRIFUGA	DIAMED AG DMG	DIACENT-12	0600CT02	S.T. LAVORAZIONE E DISTRIB. S.O	15/04/2014	15/04/2014	SERVICE	DIA4IT SRL	029 +OB 039	- €			
98079	SANICL	2787/21	CENTRIFUGA	DIAMED AG DMG	DIACENT-12	0600CT02	S.T. LAVORAZIONE E DISTRIB. S.O	15/04/2014	15/04/2014	SERVICE	DIA4IT SRL	029+OB 032	- €			
98080	SANICL	2787/21	CENTRIFUGA	DIAMED AG DMG	ID 24 S	0600CT02	S.T. LAVORAZIONE E DISTRIB. S.O	15/04/2014	15/04/2014	SERVICE	DIA4IT SRL	029+OB 033	- €			
123673	SANICL	1952/19	SALDATORE DI TUBI	FRESENIUS MEDICAL CARE AG FRU	COMPODOCK	0600ST08	S.T. LAVORAZIONE E DISTRIB. S.O	01/03/2020	01/03/2020	SERVICE	FRESENIUS KABI ITALIA SRL	029+OB 027	- €			
112763	SANICL	76322	PERSONAL COMPUTER	N/A	N/A	0600ST04	RACCOLTA SANGUE E AFERESI PROD.	20/12/2017	20/12/2017	SERVICE	FRESENIUS KABI ITALIA SRL	029+1F 007	- €			
116443	SANICL	1255/17	PERSONAL COMPUTER	N/A	N/A	0600ST04	RACCOLTA SANGUE E AFERESI PROD.		07/02/2018	SERVICE	FRESENIUS KABI ITALIA SRL	029+1G 004	- €			
116440	SANICL	1255/17	PERSONAL COMPUTER	FRESENIUS KABI	N/A	0600ST04	RACCOLTA SANGUE E AFERESI PROD.		07/02/2018	SERVICE	FRESENIUS KABI ITALIA SRL	029+1G 004	- €			
99995	SANICL	2014/16000461	INCUBATORE	BIOTIALIA SAS DI PIERO PICCINELLI & C.	RTB 4300	0600CT02	S.T. LAVORAZIONE E DISTRIB. S.O	10/12/2014	10/12/2014	ACQUISTO	BIOTIALIA SAS DI PIERO PICCINELLI & C	029+OB 028	3.891,80 €	3.891,80 €		
99996	SANICL	2014/16000461	AGITATORE DA LABORATORIO	BIOTIALIA SAS DI PIERO PICCINELLI & C.	RTB 4050/7	0600CT02	S.T. LAVORAZIONE E DISTRIB. S.O	10/12/2014	10/12/2014	ACQUISTO	BIOTIALIA SAS DI PIERO PICCINELLI & C	029+OB 028	1.708,00 €	1.708,00 €		
99999	SANICL	2014/16000461	AGITATORE DA LABORATORIO	BIOTIALIA SAS DI PIERO PICCINELLI & C.	RTB 4050/7	0600CT02	S.T. LAVORAZIONE E DISTRIB. S.O	10/12/2014	10/12/2014	ACQUISTO	BIOTIALIA SAS DI PIERO PICCINELLI & C	029+OB 028	1.708,00 €	1.708,00 €		
100000	SANICL	2014/16000461	AGITATORE DA LABORATORIO	BIOTIALIA SAS DI PIERO PICCINELLI & C.	RTB 4050/7	0600CT02	S.T. LAVORAZIONE E DISTRIB. S.O	10/12/2014	10/12/2014	ACQUISTO	BIOTIALIA SAS DI PIERO PICCINELLI & C	029+OB 028	1.708,00 €	1.708,00 €		
111694	SANICL	2016/16000403	CONGELATORE DA LABORATORIO	ANGELANTONI INDUSTRIE SPA ANN	KRYOLAB 500 V	0600CT02	S.T. LAVORAZIONE E DISTRIB. S.O	01/12/2016	01/12/2016	ACQUISTO	ANGELANTONI LIFE SCIENCE	029+OG 025	2.318,00 €	2.318,00 €		
113252	SANICL	2017/16000044	CONGELATORE DA LABORATORIO	ANGELANTONI INDUSTRIE SPA ANN	KRYOLAB 500 V- M	0600CT02	S.T. LAVORAZIONE E DISTRIB. S.O	27/04/2017	27/04/2017	ACQUISTO	ANGELANTONI LIFE SCIENCE	029+OB CORRIDOIO	2.318,00 €	2.318,00 €		
116272	SANICL	2017/16000380	FRIGORIFERO BIOLOGICO	ANGELANTONI INDUSTRIE SPA ANN	FRL-PROX2 200V	0600CT02	S.T. LAVORAZIONE E DISTRIB. S.O	28/12/2017	28/12/2017	ACQUISTO	ANGELANTONI LIFE SCIENCE	029+OB 033	1.647,00 €	1.647,00 €		

116442	SANICL	1255/17	PERSONAL COMPUTER	N/A	N/A	0600ST04	RACCOLTA SANGUE E AFERESI PROD.			07/02/2018	SERVICE	FRESENIUS KABI ITALIA SRL	029+1G 004	- €			
112761	SANICL	763/22	SALDATORE DI SACCHE	FRESENIUS KABI	COMPOSEAL MOBILEA II	0600ST04	RACCOLTA SANGUE E AFERESI PROD.	20/12/2017	20/12/2017	SERVICE	FRESENIUS KABI ITALIA SRL	029+1G 012	- €				
116439	SANICL	1255/17	SALDATORE DI SACCHE	FRESENIUS KABI	COMPOSEAL MOBILEA II	0600ST04	RACCOLTA SANGUE E AFERESI PROD.	28/02/2018	28/02/2018	SERVICE	FRESENIUS KABI ITALIA SRL	029+1G 012	- €				
112762	SANICL	763/22	SALDATORE DI SACCHE	FRESENIUS KABI	COMPOSEAL MOBILEA II	0600ST04	RACCOLTA SANGUE E AFERESI PROD.	20/12/2017	20/12/2017	SERVICE	FRESENIUS KABI ITALIA SRL	029+1G 012	- €				
112760	SANICL	763/22	SEPARATORE CELLULARE	FRESENIUS KABI	AMICUS	0600ST04	RACCOLTA SANGUE E AFERESI PROD.	20/12/2017	20/12/2017	SERVICE	FRESENIUS KABI ITALIA SRL	029+1G 020	- €				
112759	SANICL	763/22	SEPARATORE CELLULARE	FRESENIUS KABI	AMICUS	0600ST04	RACCOLTA SANGUE E AFERESI PROD.	20/12/2017	20/12/2017	SERVICE	FRESENIUS KABI ITALIA SRL	029+1G 04	- €				
112758	SANICL	763/22	SEPARATORE CELLULARE	FRESENIUS KABI	AMICUS	0600ST04	RACCOLTA SANGUE E AFERESI PROD.	20/12/2017	20/12/2017	SERVICE	FRESENIUS KABI ITALIA SRL	029+1G 04	- €				
112757	SANICL	763/22	SEPARATORE CELLULARE	FRESENIUS KABI	AMICUS	0600ST04	RACCOLTA SANGUE E AFERESI PROD.	20/12/2017	20/12/2017	SERVICE	FRESENIUS KABI ITALIA SRL	029+1G 04	- €				
82807	SANICL	SM09000215	ASPIRATORE MEDICO CHIRURGICO	LAERDAL MEDICAL LRD	SUCTION UNIT PORTATILE	0600ST04	RACCOLTA SANGUE E AFERESI PROD.	25/05/2009	25/05/2009	ACQUISTO	LAERDAL MEDICAL	029+1G 04	696,00 €	696,00 €			
81636	SANICL	815/PC	DEFIBRILLATORE	ZOLL MEDICAL CORP ZOL	AED PLUS	0600ST04	RACCOLTA SANGUE E AFERESI PROD.	05/12/2008	05/12/2008	ACQUISTO	SEDA SPA	029+1G 04	1.400,00 €	1.400,00 €			
54242	SANICL	985/PC DEL 05/06/200	POLTRONA PER TERAPIA	FRESENIUS MEDICAL CARE AG FRU	COMPOCOUCH CE 200	0600ST04	RACCOLTA SANGUE E AFERESI PROD.	06/11/2000	06/11/2000	ACQUISTO	FRESENIUS HEMO CARE ITALIA SRL	029+1G 04	2.355,04 €	2.355,04 €			
54247	SANICL	985/PC DEL 05/06/200	POLTRONA PER TERAPIA	FRESENIUS MEDICAL CARE AG FRU	COMPOCOUCH CE 200	0600ST04	RACCOLTA SANGUE E AFERESI PROD.	06/11/2000	06/11/2000	ACQUISTO	FRESENIUS HEMO CARE ITALIA SRL	029+1G 04	2.355,04 €	2.355,04 €			
54284	SANICL	985/PC DEL 05/06/200	POLTRONA PER TERAPIA	FRESENIUS MEDICAL CARE AG FRU	COMPOCOUCH CE 200	0600ST04	RACCOLTA SANGUE E AFERESI PROD.	06/11/2000	06/11/2000	ACQUISTO	FRESENIUS HEMO CARE ITALIA SRL	029+1G 04	2.355,04 €	2.355,04 €			
54244	SANICL	985/PC DEL 05/06/200	POLTRONA PER TERAPIA	FRESENIUS MEDICAL CARE AG FRU	COMPOCOUCH CE 200	0600ST04	RACCOLTA SANGUE E AFERESI PROD.	06/11/2000	06/11/2000	ACQUISTO	FRESENIUS HEMO CARE ITALIA SRL	029+1G 04	2.355,04 €	2.355,04 €			
93171	SANICL	2012/16000328	PULSOSSIMETRO	MINDRAY CO LTD MYM	PM 60	0600ST06	MED.TRASFUSIONALE - POLITRASFUSI P.TERRA	08/10/2012	08/10/2012	ACQUISTO	MINDRAY MEDICAL ITALY SRL	029+1G 007	260,15 €	260,15 €			
84252	SANICL	SM523/DB	RISCALDATORE SANGUIGNO	STHLER ELECTRONIC GMBH SDG	ASTOTHERM PLUS 220	0600ST06	MED.TRASFUSIONALE - POLITRASFUSI P.TERRA	16/12/2009	16/12/2009	ACQUISTO	PRAESIDIA SRL	029+0F 018	3.960,00 €	3.960,00 €			
84250	SANICL	SM523/DB	RISCALDATORE SANGUIGNO	STHLER ELECTRONIC GMBH SDG	ASTOTHERM PLUS 220	0600ST06	MED.TRASFUSIONALE - POLITRASFUSI P.TERRA	16/12/2009	16/12/2009	ACQUISTO	PRAESIDIA SRL	029+0F 018	3.960,00 €	3.960,00 €			
84251	SANICL	SM523/DB	RISCALDATORE SANGUIGNO	STHLER ELECTRONIC GMBH SDG	ASTOTHERM PLUS 220	0600ST06	MED.TRASFUSIONALE - POLITRASFUSI P.TERRA	16/12/2009	16/12/2009	ACQUISTO	PRAESIDIA SRL	029+0F 018	3.960,00 €	3.960,00 €			
54249	SANICL	985/PC DEL 05/06/200	POLTRONA PER TERAPIA	FRESENIUS MEDICAL CARE AG FRU	COMPOCOUCH CE 200	0600ST04	RACCOLTA SANGUE E AFERESI PROD.	06/11/2000	06/11/2000	ACQUISTO	FRESENIUS HEMO CARE ITALIA SRL	029+1G 04	2.355,04 €	2.355,04 €			
81632	SANICL	815/PC	DEFIBRILLATORE	ZOLL MEDICAL CORP ZOL	AED PLUS	0600ST06	MED.TRASFUSIONALE - POLITRASFUSI P.TERRA	05/12/2008	05/12/2008	ACQUISTO	SEDA SPA	029+0F 09	1.400,00 €	1.400,00 €			
120440	SANICL	2018/16000401	DEFIBRILLATORE	ZOLL MEDICAL CORP ZOL	AED PLUS	0600ST06	MED.TRASFUSIONALE - POLITRASFUSI P.TERRA	05/02/2019	05/02/2019	ACQUISTO	ZOLL MEDICAL ITALIA	029+1F 07	1.207,80 €	701,52 €	99,93 €		406,35 €
54246	SANICL	985/PC DEL 05/06/200	POLTRONA PER TERAPIA	FRESENIUS MEDICAL CARE AG FRU	COMPOCOUCH CE 200	0600ST04	RACCOLTA SANGUE E AFERESI PROD.	06/11/2000	06/11/2000	ACQUISTO	FRESENIUS HEMO CARE ITALIA SRL	029+1G 04	2.355,04 €	2.355,04 €			
54245	SANICL	985/PC DEL 05/06/200	POLTRONA PER TERAPIA	FRESENIUS MEDICAL CARE AG FRU	COMPOCOUCH CE 200	0600ST04	RACCOLTA SANGUE E AFERESI PROD.	06/11/2000	06/11/2000	ACQUISTO	FRESENIUS HEMO CARE ITALIA SRL	029+1G 04	2.355,04 €	2.355,04 €			
116273	SANICL	2017/16000380	FRIGORIFERO BIOLOGICO	ANGELANTONI INDUSTRIE SPA ANN	FRL-PROX2 200V	0600CT02	S.T. LAVORAZIONE E DISTRIB. S.O	28/12/2017	28/12/2017	ACQUISTO	ANGELANTONI LIFE SCIENCE	029+0B 032	1.647,00 €	1.647,00 €			
54286	SANICL	985/PC DEL 05/06/200	POLTRONA PER TERAPIA	FRESENIUS MEDICAL CARE AG FRU	COMPOCOUCH CE 200	0600ST04	RACCOLTA SANGUE E AFERESI PROD.	06/11/2000	06/11/2000	ACQUISTO	FRESENIUS HEMO CARE ITALIA SRL	029+1G 04	2.355,04 €	2.355,04 €			
118165	SANICL	2018/16000173	BILANCIA TECNICA	CHAUSS CORP OHA	V22XWE3T	0600CT02	S.T. LAVORAZIONE E DISTRIB. S.O	25/06/2018	25/06/2018	ACQUISTO	TECNOPOUND SRL	029+0B 027	279,38 €	279,38 €			
119381	SANICL	2018/16000226	FRIGIOMETECA	ANGELANTONI INDUSTRIE SPA ANN	BBR 1500/14	0600CT02	S.T. LAVORAZIONE E DISTRIB. S.O	22/10/2018	22/10/2018	ACQUISTO	ANGELANTONI LIFE SCIENCE	029+0B 031	6.588,00 €	6.588,00 €			
121901	SANICL	2019/16000037	SCALDASACCHE A BAGNO TERMOSTATICO	BARKEY GMBH & CO KG	PLASMATHERM DTM	0600CT02	S.T. LAVORAZIONE E DISTRIB. S.O	19/02/2019	19/02/2019	ACQUISTO	FRESENIUS KABI ITALIA SRL	029+0B 026	97,60 €	97,60 €			
121902	SANICL	2019/16000037	SCALDASACCHE A BAGNO TERMOSTATICO	BARKEY GMBH & CO KG	PLASMATHERM DTM	0600CT02	S.T. LAVORAZIONE E DISTRIB. S.O	19/02/2019	19/02/2019	ACQUISTO	FRESENIUS KABI ITALIA SRL	029+0B 027	97,60 €	97,60 €			
60678	SANICL	1684/PC	FRIGORIFERO BIOLOGICO	ANGELANTONI INDUSTRIE SPA ANN	FRL 180 V	0600ST06	MED.TRASFUSIONALE - POLITRASFUSI P.TERRA	28/11/2002	28/11/2002	ACQUISTO	AHSI SPA	029+1G 04	1.490,08 €	1.490,08 €			
54250	SANICL	985/PC DEL 05/06/200	POLTRONA PER TERAPIA	FRESENIUS MEDICAL CARE AG FRU	COMPOCOUCH CE 200	0600ST04	RACCOLTA SANGUE E AFERESI PROD.	06/11/2000	06/11/2000	ACQUISTO	FRESENIUS HEMO CARE ITALIA SRL	029+1G 04	2.355,04 €	2.355,04 €			
116437	SANICL	1255/17	SEPARATORE CELLULARE	FRESENIUS KABI	AURORA	0600ST04	RACCOLTA SANGUE E AFERESI PROD.	28/02/2018	28/02/2018	SERVICE	FRESENIUS KABI ITALIA SRL	029+1G 04	- €				
116413	SANICL	2018/16000031	LETTINO ELETTIFICATO ENDOSCOPIA/VISITA	GIVAS SRL GVA	ZAV40345	0600ST06	MED.TRASFUSIONALE - POLITRASFUSI P.TERRA	18/01/2018	18/01/2018	ACQUISTO	GIVAS SRL	029+0F 03	878,40 €	694,54 €	72,68 €		111,18 €
116412	SANICL	2018/16000031	LETTINO ELETTIFICATO ENDOSCOPIA/VISITA	GIVAS SRL GVA	ZAV40345	0600ST06	MED.TRASFUSIONALE - POLITRASFUSI P.TERRA	18/01/2018	18/01/2018	ACQUISTO	GIVAS SRL	029+1F 05	878,40 €	694,54 €	72,68 €		111,18 €
54285	SANICL	985/PC DEL 05/06/200	POLTRONA PER TERAPIA	FRESENIUS MEDICAL CARE AG FRU	COMPOCOUCH CE 200	0600ST04	RACCOLTA SANGUE E AFERESI PROD.	06/11/2000	06/11/2000	ACQUISTO	FRESENIUS HEMO CARE ITALIA SRL	029+1G 04	2.355,04 €	2.355,04 €			
54248	SANICL	985/PC DEL 05/06/200	POLTRONA PER TERAPIA	FRESENIUS MEDICAL CARE AG FRU	COMPOCOUCH CE 200	0600ST04	RACCOLTA SANGUE E AFERESI PROD.	06/11/2000	06/11/2000	ACQUISTO	FRESENIUS HEMO CARE ITALIA SRL	029+1G 04	2.355,04 €	2.355,04 €			
120045	SANICL	2018/16000263	POLTRONA PER TERAPIA	GIVAS SRL GVA	AP 1185	0600ST06	MED.TRASFUSIONALE - POLITRASFUSI P.TERRA	17/10/2018	17/10/2018	ACQUISTO	GIVAS SRL	029+0F 08	2.158,89 €	1.385,24 €	178,63 €		595,02 €
120050	SANICL	2018/16000263	POLTRONA PER TERAPIA	GIVAS SRL GVA	AP 1185	0600ST06	MED.TRASFUSIONALE - POLITRASFUSI P.TERRA	17/10/2018	17/10/2018	ACQUISTO	GIVAS SRL	029+0F 07	2.158,89 €	1.385,24 €	178,63 €		595,02 €
120052	SANICL	2018/16000263	POLTRONA PER TERAPIA	GIVAS SRL GVA	AP 1185	0600ST06	MED.TRASFUSIONALE - POLITRASFUSI P.TERRA	17/10/2018	17/10/2018	ACQUISTO	GIVAS SRL	029+0F 09	2.158,89 €	1.385,24 €	178,63 €		595,02 €
120043	SANICL	2018/16000263	POLTRONA PER TERAPIA	GIVAS SRL GVA	AP 1185	0600ST06	MED.TRASFUSIONALE - POLITRASFUSI P.TERRA	17/10/2018	17/10/2018	ACQUISTO	GIVAS SRL	029+0F 09	2.158,88 €	1.385,24 €	178,63 €		595,01 €
120042	SANICL	2018/16000263	POLTRONA PER TERAPIA	GIVAS SRL GVA	AP 1185	0600ST06	MED.TRASFUSIONALE - POLITRASFUSI P.TERRA	17/10/2018	17/10/2018	ACQUISTO	GIVAS SRL	029+0F 09	2.158,88 €	1.385,24 €	178,63 €		595,01 €
120044	SANICL	2018/16000263	POLTRONA PER TERAPIA	GIVAS SRL GVA	AP 1185	0600ST06	MED.TRASFUSIONALE - POLITRASFUSI P.TERRA	17/10/2018	17/10/2018	ACQUISTO	GIVAS SRL	029+0F 08	2.158,88 €	1.385,24 €	178,63 €		595,01 €
120049	SANICL	2018/16000263	POLTRONA PER TERAPIA	GIVAS SRL GVA	AP 1185	0600ST06	MED.TRASFUSIONALE - POLITRASFUSI P.TERRA	17/10/2018	17/10/2018	ACQUISTO	GIVAS SRL	029+0F 08	2.158,89 €	1.385,24 €	178,63 €		595,02 €
120046	SANICL	2018/16000263	POLTRONA PER TERAPIA	GIVAS SRL GVA	AP 1185	0600ST06	MED.TRASFUSIONALE - POLITRASFUSI P.TERRA	17/10/2018	17/10/2018	ACQUISTO	GIVAS SRL	029+0F 07	2.158,89 €	1.385,24 €	178,63 €		595,02 €

120051	SANICL	2018/16000263	POLTRONA PER TERAPIA	GIVAS SRL GVA	AP 1185	0600ST06	MED.TRASFUSIONALE - POLITRASFUSI P.TERRA	17/10/2018	17/10/2018	ACQUISTO	GIVAS SRL	029+0F 09	2.158,89 €	1.385,24 €	178,63 €	595,02 €
120047	SANICL	2018/16000263	POLTRONA PER TERAPIA	GIVAS SRL GVA	AP 1185	0600ST06	MED.TRASFUSIONALE - POLITRASFUSI P.TERRA	17/10/2018	17/10/2018	ACQUISTO	GIVAS SRL	029+0F 09	2.158,89 €	1.385,24 €	178,63 €	595,02 €
120048	SANICL	2018/16000263	POLTRONA PER TERAPIA	GIVAS SRL GVA	AP 1185	0600ST06	MED.TRASFUSIONALE - POLITRASFUSI P.TERRA	17/10/2018	17/10/2018	ACQUISTO	GIVAS SRL	029+0F 09	2.158,89 €	1.385,24 €	178,63 €	595,02 €
54243	SANICL	985/PC DEL 05/06/200	POLTRONA PER TERAPIA	FRESENIUS MEDICAL CARE AG FRU	COMPOCOUCH CE 200	0600ST04	RACCOLTA SANGUE E AFERESI PROD.	06/11/2000	06/11/2000	ACQUISTO	FRESENIUS HEMO CARE ITALIA SRL	029+1G 12	2.355,04 €	2.355,04 €		
93172	SANICL	2012/16000328	PULSOSSIMETRO	MINDRAY CO LTD MYM	PM 60	0600ST04	RACCOLTA SANGUE E AFERESI PROD.	08/10/2012	08/10/2012	ACQUISTO	MINDRAY MEDICAL ITALY SRL	029+1G004	260,15 €	260,15 €		
91800	ATTRECON	16000458-16000461-16000462-16000463	BARELLA	N/A	N/A	0600ST04	RACCOLTA SANGUE E AFERESI PROD.	29/12/2011	29/12/2011	ACQUISTO	KARISMEDICA SPA	029+1G 006	1.222,71 €	1.222,71 €		
28945	SANICL	224/93	LETTINO VISITA /GINECOLOGICO	N/A	N/A	0600ST04	RACCOLTA SANGUE E AFERESI PROD.	05/03/1993	05/03/1993	ACQUISTO	N/A	029+1G 013	304,08 €	304,08 €		
53998	SANICL	264/PC DEL 10/02/00	LETTINO VISITA /GINECOLOGICO	N/A	N/A	0600ST04	RACCOLTA SANGUE E AFERESI PROD.	09/10/2000	09/10/2000	ACQUISTO	MALVESTIO SPA	029+1G 007	190,06 €	190,06 €		
99995/1	SANICL	2015/16000033	ACCESSORIO PER INCUBATORE PIATRINICO	N/A	N/A	0600CT02	S.T. LAVORAZIONE E DISTRIB. S.O	04/02/2015	04/02/2015	ACQUISTO	BIOTALIA SAS DI PIERO PICCINELLI & C	029+0B 028	732,00 €	732,00 €		
54346	SANICL	264/PC DEL 10/02/00	LETTINO VISITA /GINECOLOGICO	N/A	N/A	0600ST04	RACCOLTA SANGUE E AFERESI PROD.	09/10/2000	09/10/2000	ACQUISTO	MALVESTIO SPA	029+1G 007	380,12 €	380,12 €		
118155	SANICL	1255/17	SEPARATORE CELLULARE	FRESENIUS KABI	AURORA	0600ST04	RACCOLTA SANGUE E AFERESI PROD.	28/06/2018	28/06/2018	SERVICE	FRESENIUS KABI ITALIA SRL	029+1G 04	- €			
116438	SANICL	1255/17	SEPARATORE CELLULARE	FRESENIUS KABI	AURORA	0600ST04	RACCOLTA SANGUE E AFERESI PROD.	28/02/2018	28/02/2018	SERVICE	FRESENIUS KABI ITALIA SRL	029+1G 04	- €			
91072	SANICL	2787/21	ANALIZZATORE AUTOMATICO PER IMMUNOCHEMICA	IMMUCOR GAMMA INC IMR	GALILEO NEO	0600CT21	LAB.IMMUNOEMAT.ERITR OC. IMM.TRASF.	25/10/2011	25/10/2011	SERVICE	IMMUCOR ITALIA SPA	029+0B 032	- €			
91076	SANICL	2787/21	STAMPANTE	N/A	N/A	0600CT21	LAB.IMMUNOEMAT.ERITR OC. IMM.TRASF.	25/10/2011	25/10/2011	SERVICE	IMMUCOR ITALIA SPA	029+0B 032	- €			
98305	SANICL	2787/21	ANALIZZATORE AUTOMATICO PER IMMUNOCHEMICA	IMMUCOR GAMMA INC IMR	GALILEO NEO	0600CT21	LAB.IMMUNOEMAT.ERITR OC. IMM.TRASF.	30/05/2014	30/05/2014	SERVICE	IMMUCOR ITALIA SPA	029+0B 033	- €			
98306	SANICL	2787/21	PERSONAL COMPUTER	N/A	N/A	0600CT21	LAB.IMMUNOEMAT.ERITR OC. IMM.TRASF.	30/05/2014	30/05/2014	SERVICE	IMMUCOR ITALIA SPA	029 + 0B 033	- €			
98307	SANICL	2787/21	STAMPANTE	N/A	N/A	0600CT21	LAB.IMMUNOEMAT.ERITR OC. IMM.TRASF.	30/05/2014	30/05/2014	SERVICE	IMMUCOR ITALIA SPA	029+0B 033	- €			
98308	SANICL	2787/21	CENTRIFUGA	EPPENDORF AG EPP	5702	0600CT21	LAB.IMMUNOEMAT.ERITR OC. IMM.TRASF.	30/05/2014	30/05/2014	SERVICE	IMMUCOR ITALIA SPA	029+0B 032	- €			
98309	SANICL	2787/21	ANALIZZATORE AUTOMATICO PER IMMUNOCHEMICA	IMMUCOR GAMMA INC IMR	GALILEO NEO	0600CT21	LAB.IMMUNOEMAT.ERITR OC. IMM.TRASF.	30/05/2014	30/05/2014	SERVICE	IMMUCOR ITALIA SPA	029+0B 032	- €			
98310	SANICL	2787/21	PERSONAL COMPUTER	N/A	N/A	0600CT21	LAB.IMMUNOEMAT.ERITR OC. IMM.TRASF.	30/05/2014	30/05/2014	SERVICE	IMMUCOR ITALIA SPA	029+0B 032	- €			
98311	SANICL	2787/21	STAMPANTE	N/A	N/A	0600CT21	LAB.IMMUNOEMAT.ERITR OC. IMM.TRASF.	30/05/2014	30/05/2014	SERVICE	IMMUCOR ITALIA SPA	029+0B 032	- €			
98312	SANICL	2787/21	CENTRIFUGA	EPPENDORF AG EPP	5702	0600CT21	LAB.IMMUNOEMAT.ERITR OC. IMM.TRASF.	30/05/2014	30/05/2014	SERVICE	IMMUCOR ITALIA SPA	029+0B 030	- €			
MOB/130490	SANICL	1010/20	EMOGLOBINOMETRO	EKF DIAGNOSTIC GMBH EFH	HEMO CONTROL	0600ST04	RACCOLTA SANGUE E AFERESI PROD.	05/11/2020	05/11/2020	SERVICE	INFRATEC S.R.L.	029+1G 015	- €			
MOB/130489	SANICL	1010/20	EMOGLOBINOMETRO	EKF DIAGNOSTIC GMBH EFH	HEMO CONTROL	0600ST04	RACCOLTA SANGUE E AFERESI PROD.	05/11/2020	05/11/2020	SERVICE	INFRATEC S.R.L.	029+1G 016	- €			
121739	SANICL	84352/19 - 3686/18	SALDATORE DI SACCHE	DELCON SRL DEO	HEMOWELD GUN HWG2	0600ST04	RACCOLTA SANGUE E AFERESI PROD.	01/07/2019	01/07/2019	SERVICE	MACO PHARMA ITALIA SRL	029+1G 004	- €			
121748	SANICL	84352/19 - 3686/18	PERSONAL COMPUTER	N/A	N/A	0600ST04	RACCOLTA SANGUE E AFERESI PROD.	30/05/2019	01/07/2019	SERVICE	MACO PHARMA ITALIA SRL	029+1G 004	- €			
121747	SANICL	84352/19 - 3686/18	SALDATORE DI SACCHE	DELCON SRL DEO	HEMOWELD GUN HWG2	0600ST06	MED.TRASFUSIONALE - POLITRASFUSI P.TERRA	01/07/2019	01/07/2019	SERVICE	MACO PHARMA ITALIA SRL	029+1G 04	- €			
121744	SANICL	84352/19 - 3686/18	SALDATORE DI SACCHE	DELCON SRL DEO	HEMOWELD GUN HWG2	0600ST04	RACCOLTA SANGUE E AFERESI PROD.	01/07/2019	01/07/2019	SERVICE	MACO PHARMA ITALIA SRL	029+1G 04	- €			
121743	SANICL	84352/19 - 3686/18	SALDATORE DI SACCHE	DELCON SRL DEO	HEMOWELD GUN HWG2	0600ST04	RACCOLTA SANGUE E AFERESI PROD.	01/07/2019	01/07/2019	SERVICE	MACO PHARMA ITALIA SRL	029+1G 04	- €			
121740	SANICL	84352/19 - 3686/18	SALDATORE DI SACCHE	DELCON SRL DEO	HEMOWELD GUN HWG2	0600ST04	RACCOLTA SANGUE E AFERESI PROD.	01/07/2019	01/07/2019	SERVICE	MACO PHARMA ITALIA SRL	029+1G 04	- €			
121741	SANICL	84352/19 - 3686/18	SALDATORE DI SACCHE	DELCON SRL DEO	HEMOWELD GUN HWG2	0600ST04	RACCOLTA SANGUE E AFERESI PROD.	01/07/2019	01/07/2019	SERVICE	MACO PHARMA ITALIA SRL	029+1G 04	- €			
121745	SANICL	84352/19 - 3686/18	SALDATORE DI SACCHE	DELCON SRL DEO	HEMOWELD GUN HWG2	0600ST04	RACCOLTA SANGUE E AFERESI PROD.	01/07/2019	01/07/2019	SERVICE	MACO PHARMA ITALIA SRL	029+1G 04	- €			
121742	SANICL	84352/19 - 3686/18	SALDATORE DI SACCHE	DELCON SRL DEO	HEMOWELD GUN HWG2	0600ST04	RACCOLTA SANGUE E AFERESI PROD.	01/07/2019	01/07/2019	SERVICE	MACO PHARMA ITALIA SRL	029+1G 04	- €			
121736	SANICL	84352/19 - 3686/18	BILANCIA PRELIEVI	MOELLER MEDICAL GMBH & CO KG	MACOMIX DCN7	0600ST06	MED.TRASFUSIONALE - POLITRASFUSI P.TERRA	01/07/2019	01/07/2019	SERVICE	MACO PHARMA ITALIA SRL	029+0F 08	- €			
121738	SANICL	84352/19 - 3686/18	BILANCIA PRELIEVI	MOELLER MEDICAL GMBH & CO KG	MACOMIX DCN7	0600ST06	MED.TRASFUSIONALE - POLITRASFUSI P.TERRA	01/07/2019	01/07/2019	SERVICE	MACO PHARMA ITALIA SRL	029+0F 08	- €			
121737	SANICL	84352/19 - 3686/18	BILANCIA PRELIEVI	MOELLER MEDICAL GMBH & CO KG	MACOMIX DCN7	0600ST06	MED.TRASFUSIONALE - POLITRASFUSI P.TERRA	01/07/2019	01/07/2019	SERVICE	MACO PHARMA ITALIA SRL	029+0F 08	- €			
121749	SANICL	84352/19 - 3686/18	PERSONAL COMPUTER	N/A	N/A	0600ST06	MED.TRASFUSIONALE - POLITRASFUSI P.TERRA	30/05/2019	01/07/2019	SERVICE	MACO PHARMA ITALIA SRL	029+0F 008	- €			
121734	SANICL	84352/19 - 3686/18	BILANCIA PRELIEVI	MOELLER MEDICAL GMBH & CO KG	MACOMIX DCN7	0600ST04	RACCOLTA SANGUE E AFERESI PROD.	01/07/2019	01/07/2019	SERVICE	MACO PHARMA ITALIA SRL	029+1G 04	- €			
121731	SANICL	84352/19 - 3686/18	BILANCIA PRELIEVI	MOELLER MEDICAL GMBH & CO KG	MACOMIX DCN7	0600ST04	RACCOLTA SANGUE E AFERESI PROD.	01/07/2019	01/07/2019	SERVICE	MACO PHARMA ITALIA SRL	029+1G 04	- €			
121733	SANICL	84352/19 - 3686/18	BILANCIA PRELIEVI	MOELLER MEDICAL GMBH & CO KG	MACOMIX DCN7	0600ST04	RACCOLTA SANGUE E AFERESI PROD.	01/07/2019	01/07/2019	SERVICE	MACO PHARMA ITALIA SRL	029+1G 04	- €			
121732	SANICL	84352/19 - 3686/18	BILANCIA PRELIEVI	MOELLER MEDICAL GMBH & CO KG	MACOMIX DCN7	0600ST04	RACCOLTA SANGUE E AFERESI PROD.	01/07/2019	01/07/2019	SERVICE	MACO PHARMA ITALIA SRL	029+1G 04	- €			
121735	SANICL	84352/19 - 3686/18	BILANCIA PRELIEVI	MOELLER MEDICAL GMBH & CO KG	MACOMIX DCN7	0600ST04	RACCOLTA SANGUE E AFERESI PROD.	01/07/2019	01/07/2019	SERVICE	MACO PHARMA ITALIA SRL	029+1G 04	- €			
121730	SANICL	84352/19 - 3686/18	BILANCIA PRELIEVI	MOELLER MEDICAL GMBH & CO KG	MACOMIX DCN7	0600ST04	RACCOLTA SANGUE E AFERESI PROD.	01/07/2019	01/07/2019	SERVICE	MACO PHARMA ITALIA SRL	029+1G 04	- €			

121746	SANICL	84352/19 - 3686/18	SALDATORE DI SACCHE	DELCON SRL DEO	HEMOWELD GUN HWG2	0600ST04	RACCOLTA SANGUE E AFERESI PROD.	01/07/2019	01/07/2019	SERVICE	MACO PHARMA ITALIA SRL	029+0F 08	- €			
115261	ATTRECON	DETERM. SAM 1987/17	Macchina Maceratrice Padelles			0600ST04				SERVICE	PROMOS SPA	029+1F 009	- €			
MOB/127787	SANICL	1325/20	LETTORE CODICE IDENTIFICATIVO	INFO SOLUTION SPA	PV04202005-01	0600ST10	MED.TRASF.AFERESI TERAPEUTICA - 1° PIANO	20/10/2020	20/10/2020	SERVICE	TERUMO BCT ITALIA	029+1F 007	- €			
MOB/127788	SANICL	1325/20	LETTORE CODICE IDENTIFICATIVO	INFO SOLUTION SPA	PV04202006-02	0600ST10	MED.TRASF.AFERESI TERAPEUTICA - 1° PIANO	20/10/2020	20/10/2020	SERVICE	TERUMO BCT ITALIA	029+1F 007	- €			
MOB/127677	SANICL	1325/20	LETTORE CODICE IDENTIFICATIVO	INFO SOLUTION SPA	PV04202007-02	0600ST10	MED.TRASF.AFERESI TERAPEUTICA - 1° PIANO	20/10/2020	20/10/2020	SERVICE	TERUMO BCT ITALIA	029+1F 007	- €			
MOB/127676	SANICL	1325/20	LETTORE CODICE IDENTIFICATIVO	INFO SOLUTION SPA	PV04202007-02	0600ST10	MED.TRASF.AFERESI TERAPEUTICA - 1° PIANO	20/10/2020	20/10/2020	SERVICE	TERUMO BCT ITALIA	029+1F 007	- €			
MOB/127678	SANICL	1325/20	LETTORE CODICE IDENTIFICATIVO	INFO SOLUTION SPA	PV04202007-02	0600ST10	MED.TRASF.AFERESI TERAPEUTICA - 1° PIANO	20/10/2020	20/10/2020	SERVICE	TERUMO BCT ITALIA	029+1F 007	- €			
MOB/127786	SANICL	1325/20	LETTORE CODICE IDENTIFICATIVO	INFO SOLUTION SPA	PV04202007-02	0600ST10	MED.TRASF.AFERESI TERAPEUTICA - 1° PIANO	20/10/2020	20/10/2020	SERVICE	TERUMO BCT ITALIA	029+1F 007	- €			
MOB/127603	SANICL	1325/20	RISCALDATORE SANGUIGNO	STIHLER ELECTRONIC GMBH SDG	ASTOTHERM PLUS 220	0600ST10	MED.TRASF.AFERESI TERAPEUTICA - 1° PIANO	20/10/2020	20/10/2020	SERVICE	TERUMO BCT ITALIA	029+1F 007	- €			
MOB/127602	SANICL	1325/20	RISCALDATORE SANGUIGNO	STIHLER ELECTRONIC GMBH SDG	ASTOTHERM PLUS 220	0600ST10	MED.TRASF.AFERESI TERAPEUTICA - 1° PIANO	20/10/2020	20/10/2020	SERVICE	TERUMO BCT ITALIA	029+1F 007	- €			
MOB/127600	SANICL	1325/20	RISCALDATORE SANGUIGNO	STIHLER ELECTRONIC GMBH SDG	ASTOTHERM PLUS 220	0600ST10	MED.TRASF.AFERESI TERAPEUTICA - 1° PIANO	20/10/2020	20/10/2020	SERVICE	TERUMO BCT ITALIA	029+1F 007	- €			
MOB/127601	SANICL	1325/20	RISCALDATORE SANGUIGNO	STIHLER ELECTRONIC GMBH SDG	ASTOTHERM PLUS 220	0600ST10	MED.TRASF.AFERESI TERAPEUTICA - 1° PIANO	20/10/2020	20/10/2020	SERVICE	TERUMO BCT ITALIA	029+1F 007	- €			
MOB/127597	SANICL	1325/20	SEPARATORE CELLULARE	TERUMO BCT INC	SPECTRA OPTIA	0600ST10	MED.TRASF.AFERESI TERAPEUTICA - 1° PIANO	20/10/2020	20/10/2020	SERVICE	TERUMO BCT ITALIA	029+1F 007	- €			
MOB/127598	SANICL	1325/20	SEPARATORE CELLULARE	TERUMO BCT INC	SPECTRA OPTIA	0600ST10	MED.TRASF.AFERESI TERAPEUTICA - 1° PIANO	20/10/2020	20/10/2020	SERVICE	TERUMO BCT ITALIA	029+1F 007	- €			
MOB/127596	SANICL	1325/20	SEPARATORE CELLULARE	TERUMO BCT INC	SPECTRA OPTIA	0600ST10	MED.TRASF.AFERESI TERAPEUTICA - 1° PIANO	20/10/2020	20/10/2020	SERVICE	TERUMO BCT ITALIA	029+1F 007	- €			
86509	ATTRECON	328/PC	TELEVISORE							ACQUISTO						
MOB/127599	SANICL	1325/20	SEPARATORE CELLULARE	TERUMO BCT INC	SPECTRA OPTIA	0600ST10	MED.TRASF.AFERESI TERAPEUTICA - 1° PIANO	20/10/2020	20/10/2020	SERVICE	TERUMO BCT ITALIA	029+1F 007	- €			
28996	SANICL	747/PB	FRIGORIFERO BIOLOGICO	ANGELANTONI INDUSTRIE SPA ANN	CE 170/1 RS	0600CT21	LAB.IMMUNOEMAT.ERITR OC. IMM.TRASF.	01/04/1993	01/04/1993	ACQUISTO	ANGELANTONI SCIENT. SPA		984,31 €			
100526	SANICL	2014/16000141	MONITOR PARAMETRI VITALI	MINDRAY CO LTD MYM	IMEC 8	0600ST06	MED.TRASFUSIONALE - POLITRASFUSI P.TERRA	23/01/2015	23/01/2015	ACQUISTO	Tecnologie Ospedaliere SRI		2.440,00 €			
115194	SANICL	2017/16000294	INCUBATORE PLT DA BANCO	BIOTALLIA SAS DI PIERO PICCINELLI & C.	RTB-4100-10 SERIE N. IT41236	0600ST06	MED.TRASFUSIONALE - POLITRASFUSI P.TERRA	24/10/2017	24/10/2017	ACQUISTO	BIOTALLIA SAS DI PIERO PICCINELLI & C.		7.158,96 €			
120098	SANICL	2018/16000309	SATURIMETRO	BEIJING CHOISE ELECTRONIC TECHNOLOGY CO LTD	MD 300 M	0600ST10	MED.TRASF.AFERESI TERAPEUTICA - 1° PIANO	08/11/2018	08/11/2018	ACQUISTO	ALEA DI DADONE SILVIO E C. SAS		228,38 €			
MOB/137646	SANICL	1325/20	PC INTERFACCIAMENTO SEPARATORI	TERUMO	TOMEs	0600ST10	MED.TRASF.AFERESI TERAPEUTICA - 1° PIANO	01/01/2022	01/01/2022	SERVICE	TERUMO BCT ITALIA		- €			
MOB/137266	ATTRECON	908-202116-248	TERMOMETRO	ASITA	T120H	0600ST04	RACCOLTA SANGUE E AFERESI PROD.	30/12/2021	30/12/2021	ACQUISTO	ASITA SRL		392,88 €			
MOB/137267	ATTRECON	908-202116-248	TERMOMETRO	ASITA	T120H	0600ST04	RACCOLTA SANGUE E AFERESI PROD.	30/12/2021	30/12/2021	ACQUISTO	ASITA SRL		392,88 €			

ALLEGATO 7 - ATTREZZATURE INFORMATICHE

Elenco analitico attrezzature informatiche oggetto di cessione

des_tipoacqui	serie	codice	des_cespite	des_classe	des_categoria	dt_ricezione	dt_colloaudo	dt_inizio	cdc	des_cdc	anno_mo	tipo_caus	des_tipo	causale	des_causale	fornitore	des_fornit	valore	ammortam	residuo
ACQUISTO	MOB	68076	DMX M 4206 STAMPANTE A TRASFERIMENTO TERMICO	ATTREZZATURE INFORMATICHE	STAMPANTE, PLOTTER, SCANNERCOMPRENDE ANCHE	10/05/2005	01/07/2005	01/07/2005	06ST02	LAV. - PROD. - DISTR.	2005	AC	ACQUISTO	ACQ	2) ACQUISTO DOCUMENTO			€ 1.500,00	€ -	€ 1.500,00
ACQUISTO	MOB	68076	DMX M 4206 STAMPANTE A TRASFERIMENTO TERMICO	ATTREZZATURE INFORMATICHE	STAMPANTE, PLOTTER, SCANNERCOMPRENDE ANCHE	10/05/2005	31/12/2011	01/07/2005	06ST02	LAV. - PROD. - DISTR.	2011	AM	AMMORT	AMM	4) QUOTA AMMORT. MANUALE			€ -	€ 1.500,00	€ 1.500,00
68076 Totale																		€ 1.500,00	€ 1.500,00	€ -
ACQUISTO	MOB	68077	DMX M 4206 STAMPANTE A TRASFERIMENTO TERMICO	ATTREZZATURE INFORMATICHE	STAMPANTE, PLOTTER, SCANNERCOMPRENDE ANCHE	10/05/2005	01/07/2005	01/07/2005	06ST02	LAV. - PROD. - DISTR.	2005	AC	ACQUISTO	ACQ	2) ACQUISTO DOCUMENTO			€ 1.500,00	€ -	€ 1.500,00
ACQUISTO	MOB	68077	DMX M 4206 STAMPANTE A TRASFERIMENTO TERMICO	ATTREZZATURE INFORMATICHE	STAMPANTE, PLOTTER, SCANNERCOMPRENDE ANCHE	10/05/2005	31/12/2011	01/07/2005	06ST02	LAV. - PROD. - DISTR.	2011	AM	AMMORT	AMM	4) QUOTA AMMORT. MANUALE			€ -	€ 1.500,00	€ 1.500,00
68077 Totale																		€ 1.500,00	€ 1.500,00	€ -
ACQUISTO	MOB	74196	CITIZEN CLP621	ATTREZZATURE INFORMATICHE	STAMPANTE, PLOTTER, SCANNERCOMPRENDE ANCHE	31/10/2006	02/11/2006	02/11/2006	06ST06	MEDICINA TRASFUS	2006	AC	ACQUISTO	ACQ	2) ACQUISTO DOCUMENTO			€ 948,00	€ -	€ 948,00
ACQUISTO	MOB	74196	CITIZEN CLP621	ATTREZZATURE INFORMATICHE	STAMPANTE, PLOTTER, SCANNERCOMPRENDE ANCHE	31/10/2006	31/12/2011	02/11/2006	06ST06	MEDICINA TRASFUS	2011	AM	AMMORT	AMM	4) QUOTA AMMORT. MANUALE			€ -	€ 948,00	€ 948,00
74196 Totale																		€ 948,00	€ 948,00	€ -
ACQUISTO	MOB	82971	DATAMAX DMX M4206 - STAMPANTE TERMICA	ATTREZZATURE INFORMATICHE	STAMPANTE, PLOTTER, SCANNERCOMPRENDE ANCHE	04/05/2009	31/12/2012	08/05/2009	06ST02	LAV. - PROD. - DISTR.	2012	AM	AMMORT	AMM	4) QUOTA AMMORT. MANUALE			€ -	€ 236,40	€ 236,40
ACQUISTO	MOB	82971	DATAMAX DMX M4206 - STAMPANTE TERMICA	ATTREZZATURE INFORMATICHE	STAMPANTE, PLOTTER, SCANNERCOMPRENDE ANCHE	04/05/2009	31/12/2011	08/05/2009	06ST02	LAV. - PROD. - DISTR.	2011	AM	AMMORT	AMM	4) QUOTA AMMORT. MANUALE			€ -	€ 630,40	€ 630,40
ACQUISTO	MOB	82971	DATAMAX DMX M4206 - STAMPANTE TERMICA	ATTREZZATURE INFORMATICHE	STAMPANTE, PLOTTER, SCANNERCOMPRENDE ANCHE	04/05/2009	08/05/2009	08/05/2009	06ST02	LAV. - PROD. - DISTR.	2009	AC	ACQUISTO	ACQ	2) ACQUISTO DOCUMENTO			€ 1.182,00	€ -	€ 1.182,00
ACQUISTO	MOB	82971	DATAMAX DMX M4206 - STAMPANTE TERMICA	ATTREZZATURE INFORMATICHE	STAMPANTE, PLOTTER, SCANNERCOMPRENDE ANCHE	04/05/2009	31/12/2013	08/05/2009	06ST02	LAV. - PROD. - DISTR.	2013	AM	AMMORT	AMM	4) QUOTA AMMORT. MANUALE			€ -	€ 236,40	€ 236,40
ACQUISTO	MOB	82971	DATAMAX DMX M4206 - STAMPANTE TERMICA	ATTREZZATURE INFORMATICHE	STAMPANTE, PLOTTER, SCANNERCOMPRENDE ANCHE	04/05/2009	31/12/2014	08/05/2009	06ST02	LAV. - PROD. - DISTR.	2014	AM	AMMORT	AMM	4) QUOTA AMMORT. MANUALE			€ -	€ 78,80	€ 78,80
82971 Totale																		€ 1.182,00	€ 1.182,00	€ -
ACQUISTO	MOB	86473	STAMPANTE TERMICA DATAMAX DMX4206	ATTREZZATURE INFORMATICHE	STAMPANTE, PLOTTER, SCANNERCOMPRENDE ANCHE	22/06/2010	29/06/2010	29/06/2010	06ST08	BANCA TESSUTI	2010	AC	ACQUISTO	ACQ	2) ACQUISTO DOCUMENTO			€ 996,00	€ -	€ 996,00
ACQUISTO	MOB	86473	STAMPANTE TERMICA DATAMAX DMX4206	ATTREZZATURE INFORMATICHE	STAMPANTE, PLOTTER, SCANNERCOMPRENDE ANCHE	22/06/2010	31/12/2015	29/06/2010	06ST08	BANCA TESSUTI	2015	AM	AMMORT	AMM	4) QUOTA AMMORT. MANUALE			€ -	€ 83,00	€ 83,00
ACQUISTO	MOB	86473	STAMPANTE TERMICA DATAMAX DMX4206	ATTREZZATURE INFORMATICHE	STAMPANTE, PLOTTER, SCANNERCOMPRENDE ANCHE	22/06/2010	31/12/2012	29/06/2010	06ST08	BANCA TESSUTI	2012	AM	AMMORT	AMM	4) QUOTA AMMORT. MANUALE			€ -	€ 199,20	€ 199,20
ACQUISTO	MOB	86473	STAMPANTE TERMICA DATAMAX DMX4206	ATTREZZATURE INFORMATICHE	STAMPANTE, PLOTTER, SCANNERCOMPRENDE ANCHE	22/06/2010	31/12/2011	29/06/2010	06ST08	BANCA TESSUTI	2011	AM	AMMORT	AMM	4) QUOTA AMMORT. MANUALE			€ -	€ 315,40	€ 315,40
ACQUISTO	MOB	86473	STAMPANTE TERMICA DATAMAX DMX4206	ATTREZZATURE INFORMATICHE	STAMPANTE, PLOTTER, SCANNERCOMPRENDE ANCHE	22/06/2010	31/12/2013	29/06/2010	06ST08	BANCA TESSUTI	2013	AM	AMMORT	AMM	4) QUOTA AMMORT. MANUALE			€ -	€ 199,20	€ 199,20
ACQUISTO	MOB	86473	STAMPANTE TERMICA DATAMAX DMX4206	ATTREZZATURE INFORMATICHE	STAMPANTE, PLOTTER, SCANNERCOMPRENDE ANCHE	22/06/2010	31/12/2014	29/06/2010	06ST08	BANCA TESSUTI	2014	AM	AMMORT	AMM	4) QUOTA AMMORT. MANUALE			€ -	€ 199,20	€ 199,20
86473 Totale																		€ 996,00	€ 996,00	€ -
ACQUISTO	MOB	91970	SAMSUNG ML 3310ND	ATTREZZATURE INFORMATICHE	STAMPANTE, PLOTTER, SCANNERCOMPRENDE ANCHE	23/02/2012	31/12/2012	23/02/2012	06ST04	RACC SANGUE AFE	2012	AM	AMMORT	AMM	4) QUOTA AMMORT. MANUALE			€ 162,14	€ -	€ 162,14
ACQUISTO	MOB	91970	SAMSUNG ML 3310ND	ATTREZZATURE INFORMATICHE	STAMPANTE, PLOTTER, SCANNERCOMPRENDE ANCHE	23/02/2012	23/02/2012	23/02/2012	06ST04	RACC SANGUE AFE	2012	AC	ACQUISTO	ACQ	2) ACQUISTO DOCUMENTO			€ 162,14	€ -	€ 162,14
91970 Totale																		€ 162,14	€ 162,14	€ -
ACQUISTO	MOB	93723	STAMPANTE KYOCERA FS-CS350DN	ATTREZZATURE INFORMATICHE	STAMPANTE, PLOTTER, SCANNERCOMPRENDE ANCHE	12/12/2012	31/12/2012	12/12/2012	06ST00	COM.IMMUNOEMA	2012	AM	AMMORT	AMM	4) QUOTA AMMORT. MANUALE			€ -	€ 166,65	€ 166,65
ACQUISTO	MOB	93723	STAMPANTE KYOCERA FS-CS350DN	ATTREZZATURE INFORMATICHE	STAMPANTE, PLOTTER, SCANNERCOMPRENDE ANCHE	12/12/2012	12/12/2012	12/12/2012	06ST00	COM.IMMUNOEMA	2012	AC	ACQUISTO	ACQ	2) ACQUISTO DOCUMENTO			€ 166,65	€ -	€ 166,65
93723 Totale																		€ 166,65	€ 166,65	€ -
ACQUISTO	MOB	94003	STAMPANTE SAMSUNG ML 3310ND/ SIT6	ATTREZZATURE INFORMATICHE	STAMPANTE, PLOTTER, SCANNERCOMPRENDE ANCHE	17/01/2013	17/01/2013	17/01/2013	06ST02	LAV. - PROD. - DISTR.	2013	AC	ACQUISTO	ACQ	2) ACQUISTO DOCUMENTO			€ 47,19	€ -	€ 47,19
ACQUISTO	MOB	94003	STAMPANTE SAMSUNG ML 3310ND/ SIT6	ATTREZZATURE INFORMATICHE	STAMPANTE, PLOTTER, SCANNERCOMPRENDE ANCHE	17/01/2013	31/12/2013	17/01/2013	06ST02	LAV. - PROD. - DISTR.	2013	AM	AMMORT	AMM	4) QUOTA AMMORT. MANUALE			€ -	€ 47,19	€ 47,19
94003 Totale																		€ 47,19	€ 47,19	€ -
ACQUISTO	MOB	94010	STAMPANTE SAMSUNG ML 3310ND/ SIT6	ATTREZZATURE INFORMATICHE	STAMPANTE, PLOTTER, SCANNERCOMPRENDE ANCHE	17/01/2013	17/01/2013	17/01/2013	06ST04	RACC SANGUE AFE	2013	AC	ACQUISTO	ACQ	2) ACQUISTO DOCUMENTO			€ 47,19	€ -	€ 47,19
ACQUISTO	MOB	94010	STAMPANTE SAMSUNG ML 3310ND/ SIT6	ATTREZZATURE INFORMATICHE	STAMPANTE, PLOTTER, SCANNERCOMPRENDE ANCHE	17/01/2013	31/12/2013	17/01/2013	06ST04	RACC SANGUE AFE	2013	AM	AMMORT	AMM	4) QUOTA AMMORT. MANUALE			€ -	€ 47,19	€ 47,19
94010 Totale																		€ 47,19	€ 47,19	€ -
ACQUISTO	MOB	96347	STAMPANTE SAMSUNG ML 5010NDC C/2" CASSETTO	ATTREZZATURE INFORMATICHE	STAMPANTE, PLOTTER, SCANNERCOMPRENDE ANCHE	09/09/2013	31/12/2013	09/09/2013	06ST04	RACC SANGUE AFE	2013	AM	AMMORT	AMM	4) QUOTA AMMORT. MANUALE			€ -	€ 171,82	€ 171,82
ACQUISTO	MOB	96347	STAMPANTE SAMSUNG ML 5010NDC C/2" CASSETTO	ATTREZZATURE INFORMATICHE	STAMPANTE, PLOTTER, SCANNERCOMPRENDE ANCHE	09/09/2013	09/09/2013	09/09/2013	06ST04	RACC SANGUE AFE	2013	AC	ACQUISTO	ACQ	2) ACQUISTO DOCUMENTO			€ 171,82	€ -	€ 171,82
96347 Totale																		€ 171,82	€ 171,82	€ -
ACQUISTO	MOB	96632	STAMPANTE ZEBRA HC100 TERMICA	ATTREZZATURE INFORMATICHE	STAMPANTE, PLOTTER, SCANNERCOMPRENDE ANCHE	04/11/2013	04/11/2013	04/11/2013	06ST06	MEDICINA TRASFUS	2013	AC	ACQUISTO	ACQ	2) ACQUISTO DOCUMENTO			€ 481,90	€ -	€ 481,90
ACQUISTO	MOB	96632	STAMPANTE ZEBRA HC100 TERMICA	ATTREZZATURE INFORMATICHE	STAMPANTE, PLOTTER, SCANNERCOMPRENDE ANCHE	04/11/2013	31/12/2013	04/11/2013	06ST06	MEDICINA TRASFUS	2013	AM	AMMORT	AMM	4) QUOTA AMMORT. MANUALE			€ -	€ 481,90	€ 481,90
96632 Totale																		€ 481,90	€ 481,90	€ -
ACQUISTO	MOB	96633	STAMPANTE ZEBRA HC100 TERMICA	ATTREZZATURE INFORMATICHE	STAMPANTE, PLOTTER, SCANNERCOMPRENDE ANCHE	04/11/2013	04/11/2013	04/11/2013	80200	S.I.A. - DEPOSITO PR	2013	AC	ACQUISTO	ACQ	2) ACQUISTO DOCUMENTO			€ 481,90	€ -	€ 481,90
ACQUISTO	MOB	96633	STAMPANTE ZEBRA HC100 TERMICA	ATTREZZATURE INFORMATICHE	STAMPANTE, PLOTTER, SCANNERCOMPRENDE ANCHE	04/11/2013	31/12/2013	04/11/2013	80200	S.I.A. - DEPOSITO PR	2013	AM	AMMORT	AMM	4) QUOTA AMMORT. MANUALE			€ -	€ 481,90	€ 481,90
96633 Totale																		€ 481,90	€ 481,90	€ -
ACQUISTO	MOB	98761	STAMPANTE TERMICA DMX E-4204B MARK III	ATTREZZATURE INFORMATICHE	STAMPANTE, PLOTTER, SCANNERCOMPRENDE ANCHE	26/06/2014	26/06/2014	26/06/2014	80200	S.I.A. - DEPOSITO PR	2014	AC	ACQUISTO	ACQ	2) ACQUISTO DOCUMENTO			€ 396,50	€ -	€ 396,50
ACQUISTO	MOB	98761	STAMPANTE TERMICA DMX E-4204B MARK III	ATTREZZATURE INFORMATICHE	STAMPANTE, PLOTTER, SCANNERCOMPRENDE ANCHE	26/06/2014	31/12/2014	26/06/2014	80200	S.I.A. - DEPOSITO PR	2014	AM	AMMORT	AMM	4) QUOTA AMMORT. MANUALE			€ -	€ 396,50	€ 396,50
98761 Totale																		€ 396,50	€ 396,50	€ -
ACQUISTO	MOB	99207	STAMPANTE KYOCERA MOD. FS-4300DN	ATTREZZATURE INFORMATICHE	STAMPANTE, PLOTTER, SCANNERCOMPRENDE ANCHE	23/10/2014	31/10/2014	31/10/2014	06ST06	MEDICINA TRASFUS	2014	AC	ACQUISTO	ACQ	2) ACQUISTO DOCUMENTO			€ 167,14	€ -	€ 167,14
ACQUISTO	MOB	99207	STAMPANTE KYOCERA MOD. FS-4300DN	ATTREZZATURE INFORMATICHE	STAMPANTE, PLOTTER, SCANNERCOMPRENDE ANCHE	23/10/2014	31/12/2014	31/10/2014	06ST06	MEDICINA TRASFUS	2014	AM	AMMORT	AMM	4) QUOTA AMMORT. MANUALE			€ -	€ 167,14	€ 167,14
99207 Totale																		€ 167,14	€ 167,14	€ -
ACQUISTO																				

ACQUISTO	MOB	110184	STAMPANTE ZEBRA GK420T 1TS	ATTREZZATURE INFORMATICHE	STAMPANTE, PLOTTER, SCANNERCOMPRENDE ANCHE	28/06/2016	31/12/2016	28/06/2016	06ST00	COM.IMMUNOEMA	2016	AM	AMMORT	AMM	4) QUOTA AMMORT. MANUALE	€	-	€ 378,20	€ 378,20
110184 Totale																			
ACQUISTO	MOB	110197	STAMPANTE SAMSUNG SL-M3820ND/SIT 1TS	ATTREZZATURE INFORMATICHE	STAMPANTE, PLOTTER, SCANNERCOMPRENDE ANCHE	23/05/2016	31/12/2016	23/05/2016	06ST21	LAB. IMMUNOEMA	2016	AM	AMMORT	AMM	4) QUOTA AMMORT. MANUALE	€	-	€ 68,32	€ 68,32
ACQUISTO	MOB	110197	STAMPANTE SAMSUNG SL-M3820ND/SIT 1TS	ATTREZZATURE INFORMATICHE	STAMPANTE, PLOTTER, SCANNERCOMPRENDE ANCHE	23/05/2016	23/05/2016	23/05/2016	06ST21	LAB. IMMUNOEMA	2016	AC	ACQUIST	ACQ	2) ACQUISTO DOCUMENTO	€	68,32	€	68,32
110197 Totale																			
ACQUISTO	MOB	110707	PERSONAL COMPUTER LENOVO THINK CENTER ESSENTIAL S500 1PC	ATTREZZATURE INFORMATICHE	PERSONAL COMPUTERCOMPRENDE PC PORTATILE, TA	23/06/2016	31/12/2016	23/06/2016	06ST06	MEDICINA TRASFUS	2016	AM	AMMORT	AMM	4) QUOTA AMMORT. MANUALE	€	-	€ 65,28	€ 65,28
ACQUISTO	MOB	110707	PERSONAL COMPUTER LENOVO THINK CENTER ESSENTIAL S500 1PC	ATTREZZATURE INFORMATICHE	PERSONAL COMPUTERCOMPRENDE PC PORTATILE, TA	23/06/2016	31/12/2020	23/06/2016	06ST06	MEDICINA TRASFUS	2020	AM	AMMORT	AMA	4) QUOTA AMMORTAMENTO (AUTOM.)	€	-	€ 183,60	€ 183,60
ACQUISTO	MOB	110707	PERSONAL COMPUTER LENOVO THINK CENTER ESSENTIAL S500 1PC	ATTREZZATURE INFORMATICHE	PERSONAL COMPUTERCOMPRENDE PC PORTATILE, TA	23/06/2016	31/12/2018	23/06/2016	06ST06	MEDICINA TRASFUS	2018	AM	AMMORT	AMM	4) QUOTA AMMORT. MANUALE	€	-	€ 124,44	€ 124,44
ACQUISTO	MOB	110707	PERSONAL COMPUTER LENOVO THINK CENTER ESSENTIAL S500 1PC	ATTREZZATURE INFORMATICHE	PERSONAL COMPUTERCOMPRENDE PC PORTATILE, TA	23/06/2016	23/06/2016	23/06/2016	06ST06	MEDICINA TRASFUS	2016	AC	ACQUIST	ACQ	2) ACQUISTO DOCUMENTO	€	622,20	€	622,20
ACQUISTO	MOB	110707	PERSONAL COMPUTER LENOVO THINK CENTER ESSENTIAL S500 1PC	ATTREZZATURE INFORMATICHE	PERSONAL COMPUTERCOMPRENDE PC PORTATILE, TA	23/06/2016	31/12/2019	23/06/2016	06ST06	MEDICINA TRASFUS	2019	AM	AMMORT	AMM	4) QUOTA AMMORT. MANUALE	€	-	€ 124,44	€ 124,44
ACQUISTO	MOB	110707	PERSONAL COMPUTER LENOVO THINK CENTER ESSENTIAL S500 1PC	ATTREZZATURE INFORMATICHE	PERSONAL COMPUTERCOMPRENDE PC PORTATILE, TA	23/06/2016	31/12/2017	23/06/2016	06ST06	MEDICINA TRASFUS	2017	AM	AMMORT	AMM	4) QUOTA AMMORT. MANUALE	€	-	€ 124,44	€ 124,44
110707 Totale																			
ACQUISTO	MOB	111348	PERSONAL COMPUTER LENOVO THINKCENTER M93 TOWER WIN 7-64	ATTREZZATURE INFORMATICHE	PERSONAL COMPUTERCOMPRENDE PC PORTATILE, TA	02/08/2016	02/08/2016	02/08/2016	06ST21	LAB. IMMUNOEMA	2016	AC	ACQUIST	ACQ	2) ACQUISTO DOCUMENTO	€	495,32	€	495,32
ACQUISTO	MOB	111348	PERSONAL COMPUTER LENOVO THINKCENTER M93 TOWER WIN 7-64	ATTREZZATURE INFORMATICHE	PERSONAL COMPUTERCOMPRENDE PC PORTATILE, TA	02/08/2016	31/12/2016	02/08/2016	06ST21	LAB. IMMUNOEMA	2016	AM	AMMORT	AMM	4) QUOTA AMMORT. MANUALE	€	-	€ 495,32	€ 495,32
ACQUISTO	MOB1	111348	RAM 4GB PER LENOVO THINKCENTRE M93	ATTREZZATURE INFORMATICHE	PERSONAL COMPUTERCOMPRENDE PC PORTATILE, TA	02/09/2016	02/09/2016	02/09/2016	80100	COM.TECNOLOGIE I	2016	AC	ACQUIST	ACQ	2) ACQUISTO DOCUMENTO	€	42,70	€	42,70
ACQUISTO	MOB1	111348	RAM 4GB PER LENOVO THINKCENTRE M93	ATTREZZATURE INFORMATICHE	PERSONAL COMPUTERCOMPRENDE PC PORTATILE, TA	02/09/2016	31/12/2016	02/09/2016	80100	COM.TECNOLOGIE I	2016	AM	AMMORT	AMM	4) QUOTA AMMORT. MANUALE	€	-	€ 42,70	€ 42,70
111348 Totale																			
ACQUISTO	MOB	111896	PC LENOVO THINK CENTER M800 1PC	ATTREZZATURE INFORMATICHE	PERSONAL COMPUTERCOMPRENDE PC PORTATILE, TA	22/09/2016	31/12/2019	22/09/2016	06ST06	MEDICINA TRASFUS	2019	AM	AMMORT	AMM	4) QUOTA AMMORT. MANUALE	€	-	€ 538,02	€ 538,02
ACQUISTO	MOB	111896	PC LENOVO THINK CENTER M800 1PC	ATTREZZATURE INFORMATICHE	PERSONAL COMPUTERCOMPRENDE PC PORTATILE, TA	22/09/2016	31/12/2020	22/09/2016	06ST06	MEDICINA TRASFUS	2020	AM	AMMORT	AMA	4) QUOTA AMMORTAMENTO (AUTOM.)	€	-	€ 104,68	€ 104,68
ACQUISTO	MOB	111896	PC LENOVO THINK CENTER M800 1PC	ATTREZZATURE INFORMATICHE	PERSONAL COMPUTERCOMPRENDE PC PORTATILE, TA	22/09/2016	31/12/2016	22/09/2016	06ST06	MEDICINA TRASFUS	2016	AM	AMMORT	AMM	4) QUOTA AMMORT. MANUALE	€	-	€ 28,89	€ 28,89
ACQUISTO	MOB	111896	PC LENOVO THINK CENTER M800 1PC	ATTREZZATURE INFORMATICHE	PERSONAL COMPUTERCOMPRENDE PC PORTATILE, TA	22/09/2016	31/12/2018	22/09/2016	06ST06	MEDICINA TRASFUS	2018	AM	AMMORT	AMM	4) QUOTA AMMORT. MANUALE	€	-	€ 104,68	€ 104,68
ACQUISTO	MOB	111896	PC LENOVO THINK CENTER M800 1PC	ATTREZZATURE INFORMATICHE	PERSONAL COMPUTERCOMPRENDE PC PORTATILE, TA	22/09/2016	31/12/2017	22/09/2016	06ST06	MEDICINA TRASFUS	2017	AM	AMMORT	AMM	4) QUOTA AMMORT. MANUALE	€	-	€ 104,68	€ 104,68
ACQUISTO	MOB	111896	PC LENOVO THINK CENTER M800 1PC	ATTREZZATURE INFORMATICHE	PERSONAL COMPUTERCOMPRENDE PC PORTATILE, TA	22/09/2016	22/09/2016	22/09/2016	06ST06	MEDICINA TRASFUS	2016	AC	ACQUIST	ACQ	2) ACQUISTO DOCUMENTO	€	523,38	€	523,38
111896 Totale																			
ACQUISTO	MOB	112814	STAMPANTE LEXMARK CON CASSETTO AGGIUNTIVO 1TS	ATTREZZATURE INFORMATICHE	STAMPANTE, PLOTTER, SCANNERCOMPRENDE ANCHE	11/11/2016	11/11/2016	11/11/2016	06ST06	MEDICINA TRASFUS	2016	AC	ACQUIST	ACQ	2) ACQUISTO DOCUMENTO	€	137,86	€	137,86
ACQUISTO	MOB	112814	STAMPANTE LEXMARK CON CASSETTO AGGIUNTIVO 1TS	ATTREZZATURE INFORMATICHE	STAMPANTE, PLOTTER, SCANNERCOMPRENDE ANCHE	11/11/2016	31/12/2016	11/11/2016	06ST06	MEDICINA TRASFUS	2016	AM	AMMORT	AMM	4) QUOTA AMMORT. MANUALE	€	-	€ 137,86	€ 137,86
112814 Totale																			
ACQUISTO	MOB	113814	PC LENOVO THINKCENTER M800 + MONITOR 1PC	ATTREZZATURE INFORMATICHE	PERSONAL COMPUTERCOMPRENDE PC PORTATILE, TA	24/03/2017	31/12/2019	24/03/2017	06ST02	LAV. - PROD. - DISTR.	2019	AM	AMMORT	AMM	4) QUOTA AMMORT. MANUALE	€	-	€ 132,98	€ 132,98
ACQUISTO	MOB	113814	PC LENOVO THINKCENTER M800 + MONITOR 1PC	ATTREZZATURE INFORMATICHE	PERSONAL COMPUTERCOMPRENDE PC PORTATILE, TA	24/03/2017	31/12/2017	24/03/2017	06ST02	LAV. - PROD. - DISTR.	2017	AM	AMMORT	AMM	4) QUOTA AMMORT. MANUALE	€	-	€ 103,11	€ 103,11
ACQUISTO	MOB	113814	PC LENOVO THINKCENTER M800 + MONITOR 1PC	ATTREZZATURE INFORMATICHE	PERSONAL COMPUTERCOMPRENDE PC PORTATILE, TA	24/03/2017	24/03/2017	24/03/2017	06ST02	LAV. - PROD. - DISTR.	2017	AC	ACQUIST	ACQ	2) ACQUISTO DOCUMENTO	€	664,90	€	664,90
ACQUISTO	MOB	113814	PC LENOVO THINKCENTER M800 + MONITOR 1PC	ATTREZZATURE INFORMATICHE	PERSONAL COMPUTERCOMPRENDE PC PORTATILE, TA	24/03/2017	31/12/2020	24/03/2017	06ST02	LAV. - PROD. - DISTR.	2020	AM	AMMORT	AMA	4) QUOTA AMMORTAMENTO (AUTOM.)	€	-	€ 132,98	€ 132,98
ACQUISTO	MOB	113814	PC LENOVO THINKCENTER M800 + MONITOR 1PC	ATTREZZATURE INFORMATICHE	PERSONAL COMPUTERCOMPRENDE PC PORTATILE, TA	24/03/2017	24/03/2017	24/03/2017	06ST02	LAV. - PROD. - DISTR.	2021	AM	AMMORT	AMA	4) QUOTA AMMORTAMENTO (AUTOM.)	€	-	€ 162,85	€ 162,85
ACQUISTO	MOB	113814	PC LENOVO THINKCENTER M800 + MONITOR 1PC	ATTREZZATURE INFORMATICHE	PERSONAL COMPUTERCOMPRENDE PC PORTATILE, TA	24/03/2017	31/12/2018	24/03/2017	06ST02	LAV. - PROD. - DISTR.	2018	AM	AMMORT	AMM	4) QUOTA AMMORT. MANUALE	€	-	€ 132,98	€ 132,98
113814 Totale																			
ACQUISTO	MOB	113891	PC LENOVO THINKCENTER M800 1PC	ATTREZZATURE INFORMATICHE	PERSONAL COMPUTERCOMPRENDE PC PORTATILE, TA	18/04/2017	31/12/2017	18/04/2017	06ST04	RACC SANGUE AFE	2017	AM	AMMORT	AMM	4) QUOTA AMMORT. MANUALE	€	-	€ 73,99	€ 73,99
ACQUISTO	MOB	113891	PC LENOVO THINKCENTER M800 1PC	ATTREZZATURE INFORMATICHE	PERSONAL COMPUTERCOMPRENDE PC PORTATILE, TA	18/04/2017	31/12/2018	18/04/2017	06ST04	RACC SANGUE AFE	2018	AM	AMMORT	AMM	4) QUOTA AMMORT. MANUALE	€	-	€ 104,68	€ 104,68
ACQUISTO	MOB	113891	PC LENOVO THINKCENTER M800 1PC	ATTREZZATURE INFORMATICHE	PERSONAL COMPUTERCOMPRENDE PC PORTATILE, TA	18/04/2017	18/04/2017	18/04/2017	06ST04	RACC SANGUE AFE	2017	AC	ACQUIST	ACQ	2) ACQUISTO DOCUMENTO	€	523,38	€	523,38
ACQUISTO	MOB	113891	PC LENOVO THINKCENTER M800 1PC	ATTREZZATURE INFORMATICHE	PERSONAL COMPUTERCOMPRENDE PC PORTATILE, TA	18/04/2017	31/12/2019	18/04/2017	06ST04	RACC SANGUE AFE	2019	AM	AMMORT	AMM	4) QUOTA AMMORT. MANUALE	€	-	€ 104,68	€ 104,68
ACQUISTO	MOB	113891	PC LENOVO THINKCENTER M800 1PC	ATTREZZATURE INFORMATICHE	PERSONAL COMPUTERCOMPRENDE PC PORTATILE, TA	18/04/2017	31/12/2020	18/04/2017	06ST04	RACC SANGUE AFE	2020	AM	AMMORT	AMA	4) QUOTA AMMORTAMENTO (AUTOM.)	€	-	€ 104,68	€ 104,68
ACQUISTO	MOB	113891	PC LENOVO THINKCENTER M800 1PC	ATTREZZATURE INFORMATICHE	PERSONAL COMPUTERCOMPRENDE PC PORTATILE, TA	18/04/2017	18/04/2017	18/04/2017	06ST04	RACC SANGUE AFE	2021	AM	AMMORT	AMA	4) QUOTA AMMORTAMENTO (AUTOM.)	€	-	€ 135,35	€ 135,35
113891 Totale																			
ACQUISTO	MOB	114022	PC LENOVO THINKCENTER M800 + MONITOR 1PC	ATTREZZATURE INFORMATICHE	PERSONAL COMPUTERCOMPRENDE PC PORTATILE, TA	19/04/2017	31/12/2018	19/04/2017	06ST04	RACC SANGUE AFE	2018	AM	AMMORT	AMM	4) QUOTA AMMORT. MANUALE	€	-	€ 132,98	€ 132,98
ACQUISTO	MOB	114022	PC LENOVO THINKCENTER M800 + MONITOR 1PC	ATTREZZATURE INFORMATICHE	PERSONAL COMPUTERCOMPRENDE PC PORTATILE, TA	19/04/2017	19/04/2017	19/04/2017	06ST04	RACC SANGUE AFE	2021	AM	AMMORT	AMA	4) QUOTA AMMORTAMENTO (AUTOM.)	€	-	€ 172,33	€ 172,33
ACQUISTO	MOB	114022	PC LENOVO THINKCENTER M800 + MONITOR 1PC	ATTREZZATURE INFORMATICHE	PERSONAL COMPUTERCOMPRENDE PC PORTATILE, TA	19/04/2017	31/12/2020	19/04/2017	06ST04	RACC SANGUE AFE	2020	AM	AMMORT	AMA	4) QUOTA AMMORTAMENTO (AUTOM.)	€	-	€ 132,98	€ 132,98
ACQUISTO	MOB	114022	PC LENOVO THINKCENTER M800 + MONITOR 1PC	ATTREZZATURE INFORMATICHE	PERSONAL COMPUTERCOMPRENDE PC PORTATILE, TA	19/04/2017	19/04/2017	19/04/2017	06ST04	RACC SANGUE AFE	2017	AC	ACQUIST	ACQ	2) ACQUISTO DOCUMENTO	€	664,90	€	664,90
ACQUISTO	MOB	114022	PC LENOVO THINKCENTER M800 + MONITOR 1PC	ATTREZZATURE INFORMATICHE	PERSONAL COMPUTERCOMPRENDE PC PORTATILE, TA	19/04/2017	31/12/2019	19/04/2017	06ST04	RACC SANGUE AFE	2019	AM	AMMORT	AMM	4) QUOTA AMMORT. MANUALE	€	-	€ 132,98	€ 132,98
ACQUISTO	MOB	114022	PC LENOVO THINKCENTER M800 + MONITOR 1PC	ATTREZZATURE INFORMATICHE	PERSONAL COMPUTERCOMPRENDE PC PORTATILE, TA	19/04/2017	31/12/2017	19/04/2017	06ST04	RACC SANGUE AFE	2017	AM	AMMORT	AMM	4) QUOTA AMMORT. MANUALE	€	-	€ 93,63	€ 93,63
114022 Totale																			
ACQUISTO	MOB	114023	PC LENOVO THINKCENTER M800 + MONITOR 1PC	ATTREZZATURE INFORMATICHE	PERSONAL COMPUTERCOMPRENDE PC PORTATILE, TA	19/04/2017	31/12/2018	19/04/2017	06ST21	LAB. IMMUNOEMA	2018	AM	AMMORT	AMM	4) QUOTA AMMORT. MANUALE	€	-	€ 132,98	€ 132,98
ACQUISTO	MOB	114023	PC LENOVO THINKCENTER M800 + MONITOR 1PC	ATTREZZATURE INFORMATICHE	PERSONAL COMPUTERCOMPRENDE PC PORTATILE, TA	19/04/2017	31/12/2020	19/04/2017	06ST21	LAB. IMMUNOEMA	2020	AM	AMMORT	AMA	4) QUOTA AMMORTAMENTO (AUTOM.)	€	-	€ 132,98	€ 132,98
ACQUISTO	MOB	114023	PC LENOVO THINKCENTER M800 + MONITOR 1PC	ATTREZZATURE INFORMATICHE	PERSONAL COMPUTERCOMPRENDE PC PORTATILE, TA	19/04/2017	19/04/2017	19/04/2017	06ST21	LAB. IMMUNOEMA	2021	AM	AMMORT	AMA	4) QUOTA AMMORTAMENTO (AUTOM.)	€	-	€ 172,33	€ 172,33
ACQUISTO	MOB	114023	PC LENOVO THINKCENTER M800 + MONITOR 1PC	ATTREZZATURE INFORMATICHE	PERSONAL COMPUTERCOMPRENDE PC PORTATILE, TA	19/04/2017	19/04/2017	19/04/2017	06ST21	LAB. IMMUNOEMA	2017	AC	ACQUIST	ACQ	2) ACQUISTO DOCUMENTO	€	664,90	€	664,90
ACQUISTO	MOB	114023	PC LENOVO THINKCENTER M800 + MONITOR 1PC	ATTREZZATURE INFORMATICHE	PERSONAL COMPUTERCOMPRENDE PC PORTATILE, TA	19/04/2017	31/12/2017	19/04/2017	06ST21	LAB. IMMUNOEMA	2017	AM	AMMORT	AMM	4) QUOTA AMMORT. MANUALE	€	-	€ 93,63	€ 93,63
ACQUISTO	MOB	114023	PC LENOVO THINKCENTER M800 + MONITOR 1PC	ATTREZZATURE INFORMATICHE	PERSONAL COMPUTERCOMPRENDE PC PORTATILE, TA	19/04/2017	31/12/2019	19/04/2017	06ST21	LAB. IMMUNOEMA	2019	AM	AMMORT	AMM	4) QUOTA AMMORT. MANUALE	€	-	€ 132,98	€ 132,98
114023 Totale																			
ACQUISTO	MOB	114047	PC LENOVO THINKCENTER M800 + MONITOR 1PC	ATTREZZATURE INFORMATICHE	PERSONAL COMPUTERCOMPRENDE PC PORTATILE, TA	19/04/2017	19/04/2017	19/04/2017	06ST04	RACC SANGUE AFE	2017	AC	ACQUIST	ACQ	2) ACQUISTO DOCUMENTO	€	664,90	€	664,90
ACQUISTO	MOB	114047	PC LENOVO THINKCENTER M800 + MONITOR 1PC	ATTREZZATURE INFORMATICHE	PERSONAL COMPUTERCOMPRENDE PC PORTATILE, TA	19/04/2017	31/12/2018	19/04/2017	06ST04	RACC SANGUE AFE	2018	AM	AMMORT	AMM	4) QUOTA AMMORT. MANUALE	€	-	€ 132,98	€ 132,98
ACQUISTO	MOB	114047	PC LENOVO THINKCENTER M800 + MONITOR 1PC	ATTREZZATURE INFORMATICHE	PERSONAL COMPUTERCOMPRENDE PC PORTATILE, TA	19/04/2017	31/12/2017	19/04/2017	06ST04	RACC SANGUE AFE	2017	AM	AMMORT	AMM	4) QUOTA AMMORT. MANUALE	€	-	€ 93,63	€ 93,63
ACQUISTO	MOB	114047	PC LENOVO THINKCENTER M800 + MONITOR 1PC	ATTREZZATURE INFORMATICHE	PERSONAL COMPUTERCOMPRENDE PC PORTATILE, TA	19/04/2017	31/12/2018	19/04/2017	06ST04	RACC SANGUE AFE	2018	AM	AMMORT	AMM	4) QUOTA AMMORT. MANUALE	€	-	€ 132,98	€ 132,98
ACQUISTO	MOB	114047	PC LENOVO THINKCENTER M800 + MONITOR 1PC	ATTREZZATURE INFORMATICHE	PERSONAL COMPUTERCOMPRENDE PC PORTATILE, TA	19/04/2017	31/12/2019	19/04/2017	06ST04	RACC SANGUE AFE	2019	AM	AMMORT	AMM	4) QUOTA AMMORT. MANUALE	€	-	€ 132,98	€ 132,98
ACQUISTO	MOB	114047	PC LENOVO THINKCENTER M800 + MONITOR 1PC	ATTREZZATURE INFORMATICHE	PERSONAL COMPUTERCOMPRENDE PC PORTATILE, TA	19/04/2017	31/12/2020	19/04/2017	06ST04	RACC SANGUE AFE	2020	AM	AMMORT	AMA	4) QUOTA AMMORTAMENTO (AUTOM.)	€	-	€ 132,98	€ 132,98
114047 Totale																			
ACQUISTO	MOB1	115679	CASSETTO STAMPANTE AGGIUNTIVO 1CS	ATTREZZATURE INFORMATICHE	ACCESSORI DI BENI INFORMATICOCOMPRENDE (EX 1CV	11/09/2017	31/12/2017	11/09/2017	06ST06	MEDICINA TRASFUS	2017	AM	AMMORT	AMM	4) QUOTA AMMORT. MANUALE	€	-	€ 61,63	€ 61,63
ACQUISTO	MOB	115679	STAMPANTE MS610DN - STAMPANTE PER PICCOLI GRUPPI 1TS	ATTREZZATURE INFORMATICHE	STAMPANTE, PLOTTER, SCANNERCOMPRENDE ANCHE	11/09/2017	31/12/2017	11/09/2017	06ST06	MEDICINA TRASFUS	2017	AM	AMMORT	AMM	4) QUOTA AMMORT. MANUALE	€	-	€ 131,39	€ 131,39
ACQUISTO	MOB1	115679	CASSETTO STAMPANTE AGGIUNTIVO 1CS	ATTREZZATURE INFORMATICHE															

[illegible]

ALLEGATO 8 - CONTRATTI FORNITURA DI BENI E SERVIZI													
Elenco analitico contratti oggetto di cessione													
Progr.	Cod Conto economico	Descrizione conto economico	Cod Conto economico regionale	OGGETTO contratto	Fornitore - Ragione Sociale	determina	Decorrenza iniziale	Decorrenza finale	Gestore	Valore annuale contratto (Iva incl)	Valore residuo al 31/05/2022 fino alla scadenza del contratto	Note	Contratto
1	1001300101 (dispositivi medici)	DISPOSITIVI MEDICI 1001300101		Service sistemi per aferesi (modalità multicomponenti): acquisto a kit	Fresenius Kabi Italia	2070/2016; rinnovo 2825/2020 763/2022 fino a decorrenza consumo kit (€ 139.000+IVA)	23/03/2022	05/12/2022	FARMACIA	231.800,00	131.800,00	fornitura a kit contabilizzata su conto Dispositivi medici	SOSTITUITO DAL CONTRATTO C2022/241
2	41203001	SERVICE SANITARI ora 1078300901		SERVICE SISTEMI MODULARI PER PLASMAFERESI PRODUTTIVA PER IL TRASFUSIONALE AVEC	FRESENIUS KABI ITALIA SRL	1255/2017; rinnovabile 3 anni	06/12/2017	05/12/2022	FARMACIA	53.070,00	82.000,00	fornitura a kit contabilizzata su conto SERVICE	CONTRAT TO 2021/100 DEP.10 FARMACIA det. 1255 del 29/04/2017
3	1001300101 (dispositivi medici)	PER CENTRO LOGISTICO SOLO 1001300101 (dispositivi medici)		SERVICE DI SISTEMI COMPLETI PER AFERESI TERAPEUTICA E CITOAFERESI (apparecchiature e kit relativi) (SEPARATORI CELLULARI)	TERUMO BCT Italia S.r.l.	1325/2020; rinnovabile 2 anni	20/10/2020	19/10/2023	FARMACIA	166.880,75	262.000,00	Le date di Farmacia ed Ing. Clinica non coincidono perché differenti i tempi di collaudo	CONTRAT TO C2020/13 20 DEP. 10 FARMACI A det. 1325 del 15/06/2020
4	1200300101 (noleggio)	NOLEGGI ora 1200300101					03/09/2020	02/09/2023	INGEGNERIA CLINICA	1.952,00	2.765,26	€ 1952,00/anno (4 sistemi)	CONTRAT TO C2020/13 20 DEP. 10 FARMACI A det. 1325 del 15/06/2020
5	1150500101 (assistenza tecnica)	MANUTENZIONE 1150500101					03/09/2020	02/09/2023	INGEGNERIA CLINICA	9.760,00	13.826,74	€ 9760,00/anno (4 sistemi)	CONTRAT TO C2020/13 20 DEP. 10 FARMACI A det. 1325 del 15/06/2020
6	40901085	DISPOSITIVI MEDICI ora 1001300101		SERVICE DI SISTEMI PER LA RACCOLTA E LAVORAZIONE SANGUE ED EMOCOMPONENTI PERI SERVIZI TRASFUSIONALI	MACO PHARMA (70%)	3686/2018; rinnovabile 3 anni	01/07/2019	30/06/2022	FARMACIA	61.573,40	4.000,00		CONTRAT TO 2019/100 1605000 DEP.10 FARMACI A det. 3686 del 10/12/2018
7	41201003 NOLEGGIO	NOLEGGI ora 1200300101			MACO PHARMA (70%)		01/07/2019	30/06/2022	INGEGNERIA CLINICA	7.179,80	490,70	€ 7.180,00/anno (9 bilance e 9 sabbatori)	DEP.12 INGEGNERIA CLINICA det. 3686 del 10/12/2018
8	1001700101	1001700101 - Dispositivi medico diagnostici in vitro (IVD)		DISPOSITIVI PER LA DETERMINAZIONE DELL'EMOGLOBINA DA DIGITOPUNTURA	INFRATEC SRL	1010/2020; rinnovabile 2 anni	01/11/2020 01/06/2020	31/10/2023 31/07/2023	FARMACIA	6.882,87	8.000,00	NOLEGGIO A COSTO 0	CONTRAT TO C2020/10 30 DEP. 10 FARMACI A det. 1010 del 29/04/2020
9	41203001 (41303100)	SERVICE SANITARI ora 1078300901		SERVICE DI SISTEMI PER INDAGINI IMMUNOEMATOLOGICHE LOTTO 1	DIAIAT (EX DIAMED ITALIANA SPA)	2243/2013: 2787/2021	01/01/2022	30/06/2022	INGEGNERIA CLINICA	69.025,92	13.000,00	In corso stesura nuovo capitolato; spesa da determina € 69.025,92	CONTRAT TO 2014/100 30900 DEP.83 TIPO G
10	41203001 (41303100)	SERVICE SANITARI ora 1078300901		SERVICE DI SISTEMI PER INDAGINI IMMUNOEMATOLOGICHE LOTTO 2	IMMUCOR ITALIA SPA	2243/2013: 2787/2021	01/01/2022	30/06/2022	INGEGNERIA CLINICA	158.323,62	110.000,00	In corso stesura nuovo capitolato; spesa da determina € 158.323,62	CONTRAT TO 2014/100 30900 DEP.83 TIPO G
11	41203001	SERVICE SANITARI ora 1078300901		ESTENSIONE DELLA FORNITURA IN "SERVICE DI SISTEMI DIAGNOSTICI PER ESAMI EMOCROMOCITOMETRICI - AVEC"	DIASIT	2745/2016; 1898/2021	01/09/2021	31/08/2024	INGEGNERIA CLINICA	8934,32 (o 10.899,87)	19.000,00		
12	41203001	SERVICE SANITARI ora 1078300901		FORNITURA IN SERVICE DI CONNETTORI STERILI PER UNA DURATA DI 3 ANNI	FRESENIUS KABI ITALIA SRL	1952/2019; rinnovabile 2 anni	01/12/2019	30/11/2022	ECONOMATO	5.917,00	15.975,90	kit connessione (1,18/kit)	
13	41203001	NOLEGGI ora 1200300101				1952/2019; rinnovabile 2 anni	01/12/2019	30/11/2022	INGEGNERIA CLINICA	1.095,56	1.004,22	se confermato 1 solo connettore la cifra noleggio si dimezza	

ALLEGATO 9 - Personale ceduto				
Elenco analitico personale ceduto				
Personale				
N.ro progressivo	Matricola dipendenti AOSP	Qualifica regionale	RAPPORTO DI LAVORO (t. ind - t. det)	
1	119129	Dirigente Medico - Medico trasfusionista	T. Indeterminato	
8	287586	Dirigente Medico - Medico trasfusionista	T. Indeterminato	
9	131029	Dirigente Medico - Medico trasfusionista	T. Indeterminato	
4	287586	Dirigente Medico - Medico trasfusionista	T. Indeterminato	
5	298005	Dirigente Medico - Medico trasfusionista	T. Indeterminato	
6	301418	Dirigente Medico - Medico trasfusionista	T. Indeterminato	
7	153405	Dirigente Medico - Medico trasfusionista	T. Indeterminato	
8	287586	Dirigente Medico - Medico trasfusionista	T. Indeterminato	
9	131029	Dirigente Medico - Medico trasfusionista	T. Indeterminato	
10	312677	Dirigente Biologo	T. Indeterminato	
11	145556	CPS - Infermiere	T. Indeterminato	
12	146299	CPS - Infermiere	T. Indeterminato	
13	149293	CPS - Infermiere	T. Indeterminato	
14	151211	CPS - Infermiere	T. Indeterminato	
15	146120	CPS - Infermiere	T. Indeterminato	
16	149884	CPS - Infermiere	T. Indeterminato	
17	154559	CPS - Infermiere	T. Indeterminato	
18	149611	CPS - Infermiere	T. Indeterminato	
19	151908	CPS - Infermiere	T. Indeterminato	
20	153599	CPS - Infermiere	T. Indeterminato	
21	148999	CPS - Infermiere	T. Indeterminato	
22	191208	CPS - Infermiere	T. Determinato	
23	155035	CPS - Infermiere	T. Determinato	
24	***posto vacante***	CPS - Tecnico sanitario senior di lab. biomedico	T. Indeterminato	
25	144849	CPS - Tecnico sanitario di laboratorio biomedico	T. Indeterminato	
26	145597	CPS - Tecnico sanitario di laboratorio biomedico	T. Indeterminato	
27	146519	CPS - Tecnico sanitario di laboratorio biomedico	T. Indeterminato	
28	144665	CPS - Tecnico sanitario di laboratorio biomedico	T. Indeterminato	
29	145605	CPS - Tecnico sanitario di laboratorio biomedico	T. Indeterminato	
30	145596	CPS - Tecnico sanitario di laboratorio biomedico	T. Indeterminato	
31	154835	CPS - Tecnico sanitario di laboratorio biomedico	T. Indeterminato	
32	119935	CPS - Tecnico sanitario di laboratorio biomedico	T. Indeterminato	
33	147424	CPS - Tecnico sanitario di laboratorio biomedico	T. Indeterminato	
34	150600	CPS - Tecnico sanitario di laboratorio biomedico	T. Indeterminato	
35	145855	CPS - Tecnico sanitario di laboratorio biomedico	T. Indeterminato	
36	121567	CPS - Tecnico sanitario di laboratorio biomedico	T. Indeterminato	
37	154679	CPS - Tecnico sanitario di laboratorio biomedico	T. Indeterminato	
38	207862	CPS - Tecnico sanitario di laboratorio biomedico	T. Indeterminato	
39	144647	Operatore Socio-Sanitario	T. Indeterminato	
40	150360	Operatore Socio-Sanitario	T. Indeterminato	
41	143947	Op. Tecnico - Addetto a servizi sanitari/assistenziali	T. Indeterminato	
42	151688	Coadiutore Amministrativo	T. Indeterminato	
43	144707	Assistente amministrativo	T. Indeterminato	
44	151696	Assistente amministrativo	T. Indeterminato	
45	150661	CPS - Infermiere/mansioni amm.ve	T. Indeterminato	
46	148498	Assistente amministrativo	T. Indeterminato	
Fondi				
FONDI DIRIGENZA SANITARIA				
Valore Annuo	TRASFERITO FONDO ART. 94 (POSIZIONE)	TRASFERITO FONDO ART. 95 (RET. DI RISULTATO)	TRASFERITO FONDO ART. 96 (DISAGIO)	TOTALI
	166.531,12	43.020,80	30.295,94	239.847,86
Valore dal 01/05/2022	TRASFERITO FONDO ART. 94 (POSIZIONE)	TRASFERITO FONDO ART. 95 (RET. DI RISULTATO)	TRASFERITO FONDO ART. 96 (DISAGIO)	TOTALI
	115.290,78	28.680,53	20.197,29	164.168,60
FONDI COMPARTO				

Valore Annuo	TRASFERITO FONDO ART. 80 CONDIZIONI DI LAVORO E INCARICHI	TRASFERITO FONDO ART. 81 PREMIALITA' E FASCE	TOTALI	
	67.689,24	138.615,50	206.304,74	
Valore dal 01/05/2022	TRASFERITO FONDO ART. 80 CONDIZIONI DI LAVORO E INCARICHI	TRASFERITO FONDO ART. 81 PREMIALITA' E FASCE	TOTALI	
	45.920,94	94.278,46	140.199,40	

ALLEGATO 10- STANDARD DI SERVIZIO

AMBULATORIO AFERESI TERAPEUTICA

Elenco prestazioni	Tempi di erogazione
Plasmaexchange	Urgenze: 48 ore Emergenze: 24 ore
Plasmatrattamento (con filtri o colonne assorbenti)	Erogazione concordata con il reparto come da protocollo
Eritroexchange	Urgenze: 48 ore Emergenze: 24 ore
Leucoaferesi	Emergenze: 24 ore (leucoaferesi riduttiva) Erogazione concordata con il reparto come da protocollo
Fotoaferesi*	Urgenze GVHD acuta: 24-48 ore Forme croniche: Erogazione concordata con il reparto come da protocollo
Raccolta di cellule staminali ematopoietiche	Erogazione concordata con il reparto come da protocollo
Raccolta di cellule mononucleate/Linfociti	Erogazione concordata con il reparto come da protocollo
Attività ambulatoriale di consulenza per pazienti da trattare con procedure di aferesi terapeutica e per pazienti candidati a procedure di raccolta cellulare	Erogazione concordata con il reparto come da protocollo Emergenze: in tempo reale negli orari ambulatoriali
Attività ambulatoriale per la valutazione dell'idoneità del donatore familiare o volontario a procedure di raccolta cellulare	Erogazione concordata con il reparto come da protocollo
Raccolta di linfociti per terapia CAR-T	Erogazione concordata con il reparto come da protocollo

*tale standard verrà garantito dal momento della completa esecuzione della prestazione da parte del SIMT di AUSL BO

AMBULATORIO DI TERAPIA TRASFUSIONALE

Elenco prestazioni	Tempi di erogazione
Consulenze di Medicina Trasfusionale	3 giorni
Controlli ematologici	3 giorni
Talassemia e Drepanocitosi (Centro Spoke)	3 giorni
Terapia trasfusionale ambulatoriale	Urgenze: vengono risolte giornalmente entro gli orari stabiliti presso il nostro ambulatorio Non urgenti: 3 giorni
Terapia infusiva ambulatoriale (ferro e.v.)	3 giorni
Terapia ambulatoriale (Immunoprofilassi anti-D)	3 giorni

Patient Blood Management	3 giorni
Salassoterapia	3 giorni

BANCA DEL SANGUE CORDONALE

Elenco prestazioni	Tempi di erogazione
Gestione dei rapporti con IBMDR e con i Centri Trapianto nazionali ed internazionali	Negli orari di apertura della Banca SCO e dell'Immunogenetica
Distribuzione di emocomponenti (collirio, PRP, Gel piastrinico) ad uso topico da SCO	48-72 ore
Trattamento di linfocitoafèresi per Fotochemioterapia extracorporea*	Presenza in carico in tempo reale ed erogazione del prodotto cellulare trattato entro 1 ora

*tale standard verrà garantito dal momento della completa esecuzione della prestazione da parte del SIMT di AUSL BO

CENTRO RACCOLTA SANGUE ED EMOCOMPONENTI

Elenco prestazioni	Tempi di erogazione
selezione aspiranti donatori	48 ore
visite pre-donazione e selezione donatori periodici	48 ore
controlli clinici ed ematochimici nei donatori periodici ed aspiranti donatori	48 ore
raccolta sangue intero ed emocomponenti (plasma e piastrine) in aferesi e in modalità multicomponent	48 ore
visite di idoneità e prelievo ai donatori che desiderano iscriversi al Registro Nazionale dei Donatori di Midollo Osseo (ADMO)	48 ore
visite di idoneità alle donne che desiderano donare le cellule staminali cordonali	48 ore
consulenze ai donatori	48 ore

LABORATORIO DI IMMUNOEMATOLOGIA

(pazienti interni, pazienti esterni e campioni mamma/funicolo)

ASSEGNAZIONE-a paziente di terapia trasfusionale

DISTRIBUZIONE EMOCOMPONENTI ED EMODERIVATI

MONITORAGGIO IMMUNOEMATOLOGICO DELLA Malattia Emolitica Neonatale

Elenco prestazioni Laboratorio Immunoematologia (donatori, pazienti esterni, pazienti interni e funicoli)	Tempi di erogazione
Determinazione gruppo sanguigno AB0/RhD	La refertazione dei test avviene entro 24-48 ore; solo per approfondimenti diagnostici può essere necessario un tempo più lungo non quantificabile. I test associati a richiesta trasfusionale urgente vengono eseguiti entro 1 ora

Gruppo sanguigno controllo AB0/D	La refertazione dei test avviene entro 24-48 ore; solo per approfondimenti diagnostici può essere necessario un tempo più lungo non quantificabile. I test associati a richiesta trasfusionale urgente vengono eseguiti entro 1 ora
Fenotipo Rh	La refertazione dei test avviene entro 24-48 ore; solo per approfondimenti diagnostici può essere necessario un tempo più lungo non quantificabile. I test associati a richiesta trasfusionale urgente vengono eseguiti entro 1 ora
Tipizzazione non AB0/Rh (per ciascun antigene)	La refertazione dei test avviene entro 24-48 ore; solo per approfondimenti diagnostici può essere necessario un tempo più lungo non quantificabile
Ricerca anticorpi anti- eritrociti (Test di Coombs Indiretto)	La refertazione dei test avviene entro 24-48 ore; solo per approfondimenti diagnostici può essere necessario un tempo più lungo non quantificabile. I test associati a richiesta trasfusionale urgente vengono eseguiti entro 1 ora
Identificazione anticorpi anti-eritrociti	La refertazione dei test avviene entro 24-48 ore; solo per approfondimenti diagnostici può essere necessario un tempo più lungo non quantificabile
Titolazione anticorpi anti-eritrociti	La refertazione dei test avviene entro 24-48 ore; solo per approfondimenti diagnostici può essere necessario un tempo più lungo non quantificabile
Auto anticorpi anti-eritrociti (Test di Coombs Diretto)	La refertazione dei test avviene entro 24-48 ore; solo per approfondimenti diagnostici può essere necessario un tempo più lungo non quantificabile. I test associati a richiesta trasfusionale urgente vengono eseguiti entro 1 ora
Anticorpi anti-A/B	La refertazione dei test avviene entro 24-48 ore; solo per approfondimenti diagnostici può essere necessario un tempo più lungo non quantificabile
Assorbimento/Eluati	La refertazione dei test avviene entro 24-48 ore; solo per approfondimenti diagnostici può essere necessario un tempo più lungo non quantificabile
Agglutinine a freddo	La refertazione dei test avviene entro 24-48 ore; solo per approfondimenti diagnostici può essere necessario un tempo più lungo non quantificabile

Elenco prestazioni assegnazione/distribuzione emocomponenti ed emoderivati	Tempi di erogazione
Richieste in urgenza	60 minuti
Richieste ordinarie	24 ore
Richieste a disposizione	60 minuti
Richieste urgentissime	In tempo reale
Erogazione emoderivati (albumina e fattori della coagulazione solo in urgenza in orario notturno e festivo)	1 ora

Elenco prestazioni monitoraggio immunoematologico della MEN	Tempi di erogazione
Prelievi per indagini immunoematologiche	24-48 ore
Consulenza per la prevenzione della Malattia Emolitica Neonatale (MEN)	24-48 ore
Studio e consulenza preconcezionale della compatibilità immunoematologica di coppia	24-48 ore
Monitoraggio immunoematologico e consulenza alle gravide con o senza alloimmunizzazione	24-48 ore

Consulenza, prescrizione e somministrazione immunoglobuline anti-RhD (immunoprofilassi anti-RhD) alla 28° settimana di gestazione e a seguito di eventi potenzialmente immunizzanti	24-48 ore
Controllo Test di Coombs Indiretto 6 mesi dopo il parto per accertare l'efficacia dell'immunoprofilassi anti-RhD	24-48 ore
Colloqui per idoneità alla donazione di Sangue Cordonale	24-48 ore
Controllo a 6 mesi dopo la Donazione di Sangue Cordonale	24-48 ore
Somministrazione immunoglobuline anti-RhD (immunoprofilassi anti-RhD) post-partum (se necessaria una dose supplementare)	72 ore

IMMUNOLOGIA LEUCO-PIASTRINICA e LABORATORIO EMATOLOGIA (EMOCROMI)

Elenco prestazioni	Tempi di erogazione
Valutazione dell'emorragia feto-materna	72 ore
Esami emocromocitometrici per pazienti ambulatoriali, pazienti aferesi terapeutica e donatori	In tempo reale
Prelievi per studio immunologia leuco-piastrinica (Laboratorio di Immunologia piastrinica e leucocitaria)	Entro 7 giorni o 5 lavorativi